

## **INTRODUCTION**

### **SOURCE OF SUPPLY**

**PARTS ARE AVAILABLE FROM THE FOLLOWING SOURCES:**

**PERKINS OVERSEAS COMPANIES.**

**PERKINS DISTRIBUTORS AND SERVICE SIGNHOLDERS.**

**WE ARE UNABLE TO DEAL WITH OPERATORS DIRECT AND THEREFORE SUPPLIES SHOULD BE OBTAINED BY PLACING FIRM ORDERS WITH ONE OF THE AFOREMENTIONED SOURCES OF SUPPLY.**

### **SCREW THREADS.**

**ALL SCREW THREADS ON THIS ENGINE, EXCEPT ON CERTAIN ITEMS OF PROPRIETARY EQUIPMENT, ARE UNIFIED SERIES AND AMERICAN PIPE SERIES.**

**THE ITEMS DESCRIBED AND ILLUSTRATED IN THIS PARTS BOOK ARE CORRECT AT THE TIME OF PUBLICATION BUT AS DEVELOPMENTS ARE MADE WE RESERVE THE RIGHT TO ALTER OR WITHDRAW ITEMS WITHOUT NOTICE.**

---

## **INTRODUCTION**

### **POINTS D'APPROVISIONNEMENT.**

**LES PIECES DE RECHANGE SONT DISPONIBLES CHEZ:**

**LES DIFFERENTES SOCIETES PERKINS.**

**LES CONCESSIONNAIRES ET AGENTS PERKINS AGREES.**

**IL NE NOUS EST PAS POSSIBLE DE FOURNIR DIRECTEMENT LES PIECES AUX UTILISATEURS ET POUR CETTE RAISON LES APPROVISIONNEMENTS DOIVENT ETRE EFFECTUES PAR COMMANDES A NOS CONCESSIONNAIRES OU AGENTS AGREES.**

### **FILETAGES**

**TOUS LES FILETAGES DE CE MOTEUR, SAUF CEUX DE CERTAINES PIECES DES ORGANES D'EQUIPEMENT SONT DU "TYPE UNIFIE" ET DU "TYPE AMERICAIN POUR TUBE".**

**LES PIECES DECRITES ET ILLUSTRÉES DANS CE CATALOGUE SONT EXACTES A LA DATE DE PUBLICATION MAIS AU FUR ET A MESURE DES AMÉLIORATIONS APPORTÉES NOUS RESERVONS LE DROIT DE MODIFIER OU DE SUPPRIMER N'IMPORTE LESQUELLES D'ENTRE ELLES SANS PREAVIS.**



PICTORIAL INDEX  
TABLE DES MATIERES  
BAUGRUPPENVERZEICHNIS  
INDICE DE DIBUJOS

VII

CPO 3481

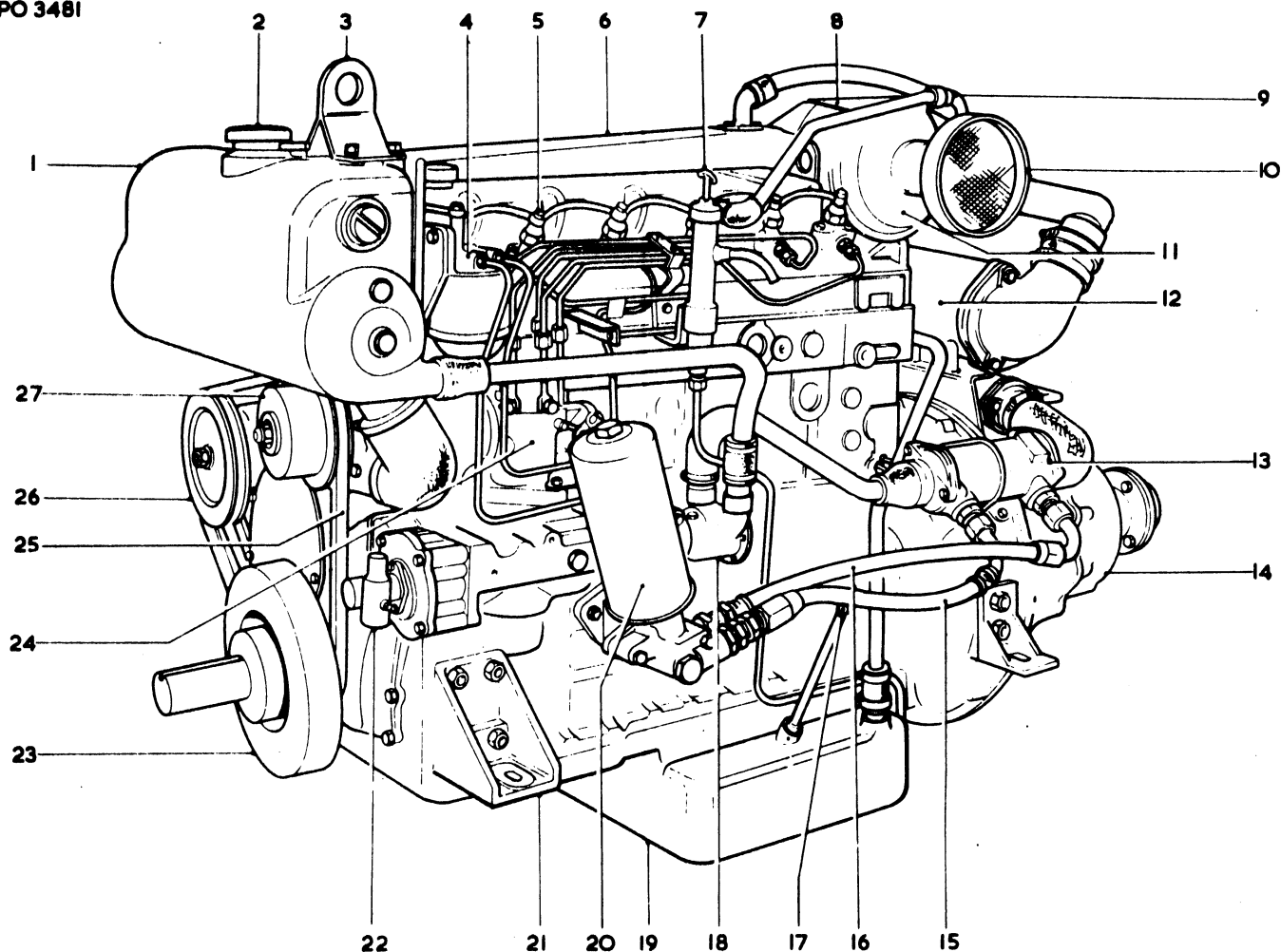

Ref. No.	Description	Designation	Benennung	Description	See Page
1	HEAT EXCHANGER.....	ECHANGEUSE DE CHALEUR.....	WAERMEAUSTAUSCHER.....	CAMBIADOR DE TEMPERATURA.....	41
2	FILLER CAP.....	CHAPEAU.....	VERSCHLUSSTRECKEL.....	TAPA.....	25
3	LIFTING PLATE.....	PLAQUE DE LEVAGE.....	AUFHANGELASCHE.....	PLACA.....	6
4	FUEL OIL FILTER.....	FILTRE A GAS-OIL.....	KRAFTSTOFFFILTER.....	FILTRO DE GAS-OIL.....	46
5	ATOMISERS.....	INJECTEURS.....	EINSPRITZDUSEN.....	INYECTORES.....	49
6	EXHAUST MANIFOLD.....	COLLECTEUR D'ECHAPPEMENT.....	AUSPUFFKRUEMMER.....	MULTIPLE DE ESCAPE.....	6
7	PUMP.....	POMPE.....	PUMPE.....	BOMBA.....	25
8	COVER.....	COUVERCLE.....	DECKEL.....	TAPA.....	65
9	BREATHING PIPE.....	TUYAU DE RENIFLARD.....	ENTLUEFTUNGSGROHR.....	TUBO RESPIRADERA.....	14
10	AIR FILTER.....	FILTRE A AIR.....	LUFTFILTER.....	FILTRO DEL AIRE.....	58
11	TURBOCHARGER.....	TURBOCOMPRESSEUR.....	TURBOLADER.....	TURBO COMPRESOR.....	58
12	AIR INTERCOOLER.....	REFROIDISSEUR D'AIR.....	LUFTKUEHLER.....	ENFRIADOR INTERNO DEL AIRE.....	70
13	LUB OIL COOLER.....	REFROIDISSEUR.....	OELKUEHLER.....	REFRIGERADOR.....	29
14	GEAR BOXES.....	BOITE DE VITESSES.....	WENDEGETRIEBE.....	CAJA DE CAMBIOS.....	84
15	LUB OIL PIPE.....	TUYAU.....	SCHLAUCHLEITUNG.....	TUBO.....	30
16	LUB. OIL PIPE.....	TUYAU.....	SCHLAUCHLEITUNG.....	TUBO.....	30
17	DIP ROD.....	JAUGE.....	OELMESSTAB.....	VARILLA NIVEL.....	25
18	SEA WATER PUMP.....	POMPE A EAU DE MER.....	ENTWASSERPUMPE.....	BOMBA PARA AGUA DE MAR.....	38
19	LUB. OIL SUMP.....	CARTER D'HUILE.....	OELWANNE.....	CARTER DEL ACEITE.....	25
20	LUB. OIL FILTER.....	FILTRE A HUILE.....	KRAFTSTOFFFILTER.....	FILTRO DEL ACEITE.....	34
21	SUPPORT BRACKETS.....	SUPPORT - AV.....	HALTER - VORN.....	SOPORTE - DELANTERA.....	2
22	ANGLE DRIVE.....	TRANSMISSION.....	ANTRIEB.....	TRACCION.....	21
23	DAMPER.....	EQUILIBREUR.....	SCHWINGUNGDAEMPFER.....	AMORTIGUADOR.....	10
24	FUEL INJECTION PUMP.....	POMPE D'INJECTION.....	EINSPRITZPUMPE.....	BOMBA DE INYECCION.....	49
25	BELT.....	COURRIE.....	KEILRIEMEN.....	CORREA.....	54
26	PULLEY.....	POULIE.....	RIEMENSCHIEBE.....	POLEA.....	10
27	FRESH WATER PUMP.....	POMPE A EAU DOUCE.....	SUESSWASSERPUMPE.....	BOMBA PARA AGUA DULCE.....	37

<u>BASIC ENGINE</u>	<u>PAGE</u>
CYLINDER BLOCK INCLUDING:- LINERS, PLUGS, GASKET, BRIDGE-PIECE, REAR END OIL SEAL & HOUSING, TAPPET INSPECTION COVERS & MOUNTING BRACKETS	2
CYLINDER HEAD INCLUDING:- PLUGS, REAR END COVER, GUIDES, VALVES, SPRINGS, LIFTING PLATES, WATER OUTLET BODY, THERMOSTAT, EXHAUST MANIFOLD & ADAPTOR	6
CRANKSHAFT INCLUDING:- MAIN & BIG END BEARINGS, GEAR, PULLEY, DAMPER, EXTENSION SHAFT, CONNECTING RODS, PISTON & RINGS	10
CYLINDER HEAD COVER INCLUDING:- FILLER CAP, BREATHER PIPE, ROCKER SHAFT, SPRINGS, LEVERS, BRACKETS, TAPPETS AND PUSH RODS	14
AIR INDUCTION SYSTEM INCLUDING:- INDUCTION MANIFOLD, ADAPTOR, TERMINAL & COLD STARTING FUEL OIL HEATER	18
TIMING GEAR INCLUDING:- CAMSHAFT, GEAR, IDLER GEARS, HOUSING, INSPECTION COVERS & TACHOMETER ANGLE DRIVE	21
LUBRICATING OIL SUMP INCLUDING:- DIPSTICK & TUBE, STRAINER, SUCTION PIPE, PUMP, DELIVERY HOUSING & PIPE, DRAIN PUMP & PIPE	25
LUBRICATING OIL COOLER INCLUDING:- BODY, TUBE-STACK, END COVER, SUPPORT PLATE, ADAPTOR & DELIVERY PIPES	29 & 30
LUBRICATING OIL FILTER INCLUDING:- HEADCASTING, ELEMENT, CONTAINER, TEE-PIECE & SUPPORT BRACKET, STANDPIPE, ADAPTOR & DISTANCE PIECE	33 & 34
FRESH WATER PUMP INCLUDING:- BODY, SEALS, IMPELLOR, BEARINGS, PLUG & REPAIR KIT	37
SEA WATER PUMP INCLUDING:- BODY, SEALS, WEARPLATE IMPELLER, BEARINGS, COUPLINGS, SUPPORT BRACKET, CONNECTIONS & REPAIR KIT	38
HEAT EXCHANGER INCLUDING:- BODY, SEALS, COVERS, TUBE STACK, CONNECTIONS & DELIVERY PIPE	41
FUEL OIL LIFT PUMP INCLUDING:- COVER, HOUSING, LEVER, FUEL OIL PIPE	42
FUEL OIL LIFT PUMP REPAIR KIT	45
FUEL OIL FILTER INCLUDING:- NON RETURN VALVE, ELEMENT REPAIR KIT, SUPPORT BRACKET & FUEL OIL PIPES	46



<u>BASIC ENGINE (CONTD)</u>	<u>PAGE</u>
FUEL OIL INJECTION PUMP INCLUDING:- STOP CONTROL BRACKET, INJECTION PIPES DAMPER, ATOMISERS & LEAK-OFF PIPES	49
AUXILIARY DRIVE INCLUDING:- SHAFT, GEAR, COLLARS, SPRAY & TUBE	53
ELECTRICAL EQUIPEMENT INCLUDING:- DYNAMO, ALTERNATOR, PULLEY, BELT, BRACKET & LEVER	54 & 57
SIMMS TURBOCHARGER	58
CONVERSION KIT	62
HOLSET TURBOCHARGER & REPAIR KIT	65 & 69
AIR INTERCOOLER INCLUDING:- BODY, TUBE-STACK, SEALS, END COVERS, BRACKET, CONNECTION & HEAT SHIELD	70
BACKEND ARRANGEMENT INCLUDING:- HOUSING, BRACKETS, STARTER, DISTANCE PIECE, COVER & SWITCH	73
JOINTS & GASKETS	74 & 77
<u>STANDARD ACCESSORIES AND OPTIONAL EXTRAS</u>	
LIST NO. 7577 - BACKEND ARRANGEMENT - BORG WARNER GEARBOXES	80
LIST NO. 8431 - BACKEND ARRANGEMENT - MRF 350 GEARBOXES	83
LIST NO. 7588 - BORG WARNER TYPE 72CR DIRECT DRIVE GEARBOX	85
LIST NO. 7578, 7579, 7589, 7590 & 7591 - BORG WARNER TYPE 72CR REDUCTION GEARBOXES INCLUDING:- 1.523:1 RATIO, 1.91:1 RATIO, 2.10:1 RATIO, 2.57:1 RATIO & 2.91:1 RATIO	92
LIST NO. 7586 & 7587 - GEARBOX LUB. OIL COOLER	116
LIST NOS. 8434/5/6/7/8/9/40/1/2/3 - TYPE MRF 350 (LOW RATIO) GEARBOXES INCLUDING:- DIRECT DRIVE, REDUCTION GEARS 1.5:1, 2:1, 3:1 & 4:1 RATIOS	119
LIST NO. 6999 - BILGE PUMP	136
LIST NOS. 7717, 7886, 7887, 7888, 8325 & 8444 - OPTIONAL EXTRAS INCLUDING:- 4 POINT FLEXIBLE MOUNTINGS, FLEXIBLE TAILSHAFT COUPLINGS, WATER PIPES	139
LIST NOS. 7593, 7594, 7595, 7596 & 7607 - INSTRUMENTS	143
LIST NOS. 7584, 7720, 7721, 7722 & 8447 - OPTIONAL EXTRAS INCLUDING:- FLEXIBLE TAILSHAFT COUPLINGS, PROPELLER TAILSHAFT HALF COUPLINGS	147
LIST NO. 7606 - SPARE PARTS KIT	148
LIST NO. 7609 - TOOL KITS	152

<u>MOTEUR DE BASE</u>	<u>PAGE</u>
BLOC CYLINDRE COMPRENENT:- CHEMISES, BOUCHONS, JOINTS, ENTRETOISE, CARTER, COUVERCLE ET SUPPORT	2
CULASSE COMPRENENT:- BOUCHONS, COUVERCLE, GUIDE, SOUPAPE, RESSORTS, PLAQUE DE LEVAGE, CORPS, THERMOSTAT, COLLECTEUR D'ECHAPPEMENT ET ADAPTATEUR	6
VILEBREQUIN COMPRENENT:- DEMI-COUSSINETS, PIGNON, POULIE, EQUILIBREUR, ARBRE BIELLE, PISTONS, JEU	10
CACHE-CULBUTEURS COMPRENENT:- COUVERCLE, BOUCHON, TUYAU DE RENIFLARD, RAMPE DE CULBUTEURS, RESSORT, LEVIER, SUPPORT, POUSSOIR, TIGE	14
ADMISSION D'AIR COMPRENENT:- COLLECTEUR, D'ADMISSION, ADAPTATEUR, BORNE, THERMOSTAT	18
DISTRIBUTION COMPRENENT:- ARBRE A CAMES, PIGNON, CARTER, PLAQUE, COUVERCLE, TRANSMISSION	21
CARTER D'HUILE COMPRENENT:- JAUGE, TUBE, CREPINE, TUYAU, POMPE A HUILE, TUBELURE CARTER POMPE, TUBE	25
REFROIDISSEUR DE L'HUILE COMPRENENT:- CORPS, RENIFLARD, COUVERCLE, PLAQUE, ADAPTATEUR, TUYAUTERIES	29 ET 30
FILTRE A HUILE COMPRENENT:- TETE DE FILTRE, MALLETTE, CUVE, RACCORD "T", SUPPORT, TUYAU, ADAPTATEUR, ENTRETOISE	33 ET 34
POMPE A EAU DOUCE COMPRENENT:- CORPS, JOINTS, TURBINE, ROULEMENT, BOUCHON, JEU DE REPARATION	37
POMPE A EAU MER COMPRENENT:- CORPS, JOINTS, PLAQUE DE FRICTION, TURBINE, ROULEMENT, ACCOUPLEMENT, SUPPORT, RACCORD, JEU DE REPARATION	38
EXCHANGEUSE DE CHALEUR COMPRENENT:- CORPS, JOINTS, COUVERCLE, RENIFLARD, DURIT, TUYAU	41
POMPE D'ALIMENTATION COMPRENENT:- COUVERCLE, CARTER, LEVIER, TUYAU	42
JEU DE REPARATION DE POMPE D'ALIMENTATION	45
FILTRE A GAS-OIL COMPRENENT:- VALVE ANTI-RETOUR, JEU DE REPARATION, SUPPORT, TUYAUTERIES	46

<u>MOTEUR DE BASE (SUITE)</u>	<u>PAGE</u>
POMPE D'INJECTION COMPRENANT:- SUPPORT, PORTE-INJECTEUR, TUYAUTERIES, AMORTISSEUR, RAMPE DE RETOUR	49
ENTRAINEMENT AUXILIAIRE COMPRENANT:- ARBRE, PIGNON, CARTER ET TUYAU	53
EQUIPEMENT ELECTRIQUE COMPRENANT:- DYNAMO, ALTERNATEUR, POULIE, COURRIE, PLAQUE ET LEVIER	54 ET 57
TURBO COMPRESSEUR SIMMS	58
JEU DE PIECES DE CONVERSION	62
TURBO COMPRESSEUR HOLSET ET JEUX DE REPARATION	65 ET 69
REFROIDISSEUR D'AIR COMPRENANT:- CORPS, RENIFLARD, JOINTS, COUVERCLE, SUPPORT, RACCORD ET GARANT	70
ARRANGEMENT DE FACE ARRIERE COMPRENANT:- CARTER, SUPPORTS, DEMARREUR, ENTRETOISE, GAINES ET CONTACTEUR	73
JEU COMPLET DE JOINTS	74 ET 77
<u>EQUIPEMENT STANDARD ET OPTIONNEL</u>	
LISTE NO. 7577 - DISPOSITION ARRIERE POUR ADAPTATION AUX BOITES DE VITESSES BORG WARNER	80
LISTE NO. 8431 - DISPOSITION ARRIERE POUR ADAPTATION AUX BOITES DE VITESSES MRF350	83
LISTE NO. 7588 - BOITES DE VITESSES BORG WARNER - PRISE DIRECTE - TYPE 72C	85
LISTES NOS. 7578, 7579, 7589, 7590 ET 7591 - BOITES DE REDUCTION BORG WARNER - TYPE 72C COMPRENANT:- RAPPORT 1.523:1, RAPPORT 1.91:1, RAPPORT 2.10:1, RAPPORT 2.57:1 ET 2.91:1	92
LISTES NOS. 7586 ET 7587 - REFROIDISSEUR DE L'HUILE LUBRIFIANTE DE LA BOITE DE VITESSES	116
LISTES NOS. 8434/5/6/7/8/9/40/1/2/3 - INVERSEURS TYPE MRF350 (HAS REGIME) COMPRENANT:- PRISE DIRECTE, BOITES DE REDUCTION RAPPORT 1.5:1 RAPPORT 2:1, RAPPORT 3:1, RAPPORT 4:1	119
LISTE NO. 6999 - POMPE DE CALE	136
LISTES NOS. - 7717, 7886, 7887, 7888, 8325 & 8444 - SUPPLEMENTS FACULTATIFS COMPRENANT:- SUPPORTS ELASTIQUES DE MONTAGE A4 POINTS, ACCOUPLEMENT FLEXIBLE DE L'EXTREMITÉ DE L'ARBRE ET TUYAUTERIE EAU	139
LISTES NOS. 7593, 7594, 7595, 7596 ET 7607 - INSTRUMENTS	143
LISTES NOS. 7584, 7720, 7721, 7722 8447 - SUPPLEMENTS FACULTATIFS COMPRENANT:- ACCOUPLEMENT FLEXIBLE DE L'EXTREMITÉ D'ARBRE ET ACCOUPLEMENT DEL'ARBRE DE L'HELICE	147
LISTE NO. 7606 - NECESSAIRES PIECES DE RECHANGE	148
LISTE NO. 7609 - TROUSSE (AVEC OUTILS)	152

<u>GRUNG-MOTOR</u>	<u>SEITE</u>
ZYLINDERBLOCK EINSCHLIESSLICH:- LAUFBUSCHSE, VERSCHLUSSDECKEL, ZYLINDERKOPFDICHTUNG, ABSTANDPLATTE, WELLENABDICHTUNG UND GEHAEUSE, DECKEL, HALTER	2
ZYLINDERKOPF EINSCHLIESSLICH:- VERSCHLUSSSCHRAUBE, HINTERER DECKEL, VENTILFUEHRUNG, EINLASSVENTIL, AUSLASSVENTIL, VENTILFEDERN, PLATTE, GEHAEUSE, THERMOSTAT, AUSPUFFKRUEMMER, ZWISCHENSTUECK	6
KURBELWELLE EINSCHLIESSLICH:- HAUPTLAGERN, ZAHNRAD, KEILRIEMENSCHLEIBE, SCHWINGUNGSDAEMPFER, WELLE, PLEUELSTANGE, KOLBEN, KOLBENRINGSATZ	10
ZYLINDERKOPFDECKEL EINSCHLIESSLICH:- VERSCHLUSSDECKEL, ENTLUEFTUNGSRÖHR, KIPPHEBELWELLE, FEDER, KIPPHEBEL, HALTER, STOESSEL, STOSSTANGE	14
LUFTANSAUGUNG EINSCHLIESSLICH:- ANSAUGKRUEMMER, ZWISCHENSTUECK, ANSCHLUSS, THERMOSTAT	18
STEUERUNG EINSCHLIESSLICH:- NOCKENWELLE, NOCKENWELLENRAD, ZWISCHENRAD, GEHAEUSE, PLATTE, DECKEL, ANTRIEB	21
OELWANNE EINSCHLIESSLICH:- OELMESSTAB, ROHR, OELSIEB, ANSAUGROHR, OELPUMPE, GEHAEUSE, PUMPE, OELLEITUNG, HALTER	25
OELKUEHLER EINSCHLIESSLICH:- GEHAEUSE, ROHR, DECKEL, PLATTE, ZWISCHENSTUECK, SCHLAUCHLEITUNG	29 UND 30
KRAFTSTOFFFILTER EINSCHLIESSLICH:- FILTERKOPF, OELFILTEREINSATZ, OELBEHALTER, T-STUECK, HALTER, ROHR, ZWISCHENSTUECK, ABSTANDBUCHSE	33 UND 34
SUESSWASSERPUMPE EINSCHLIESSLICH:- GEHAEUSE, DICHTUNG, FLUEGELRAD, KUGELLAGER, VERSCHLUSSSCHRAUBE, REPARATURSAETZ	37
SALZWASSERPUMPE EINSCHLIESSLICH:- GEHAEUSE, DICHTUNG, FLUEGELRAD, KUGELLAGER, KUPPLUNGSTUECK, HALTER, SCHRAUBENSTUTZEN, REPARATURSAETZ	38
WAERMEAUSTAUSCHER EINSCHLIESSLICH:- GEHAEUSE, DICHTRING, DECKEL, KUEHLSCHLANGE, SCHLAUCH, WASSERROHR	41
KRAFTSTOFFFOERDERPUMPE EINSCHLIESSLICH:- DECKEL, GEHAEUSE, BETAETIGUNGSHIEBEL, KRAFTSTOFFLEITUNG	42
REPARATURSAETZE KRAFTSTOFFFOERDERPUMPE	45
KRAFTSTOFFFILTER EINSCHLIESSLICH:- VENTIL, REPARATURSAETZE, HALTER, KRAFTSTOFFLEITUNG	46

<u>GRUND MOTOR (FORTS)</u>	<u>SEITE</u>
EINSPRITZPUMPE EINSCHLIESSLICH:- HALTER, DRUCKLEITUNG, DAEMPFER, EINSPRITZDUESE UND LECKOELLEITUNG	49
NEBENANTRIEB EINSCHLIESSLICH:- ANTRIEBSWELLE, ZAHNRAD, GEHAEUSE UND SCHMIERROLLEITUNG	53
ELEKTRISCHE AUSRUESTUNG:- EINSCHLIESSLICH:- LICHTMASCHINE, REIMENSCHKEIBE, KEILRIEMEN, HALTER UND HEBEL	54 UND 57
SIMMS ABGAS - TURBOLADER	58
UMBAUSATZ	62
HOLSET ABGAS - TURBOLADER UND REPARATURSATZ	65 UND 69
LUFTKUEHLER EINSCHLIESSLICH:- GEHAEUSE, KUEHLSCHLANGE, DICHTUNG, DECKEL, HALTER, KRUEMMER UND SCHUTZBLECH	70
HINTERE PLATTE EINSCHLIESSLICH:- GEHAEUSE, HALTER, ANLESSER, ABSTANDBUCHSE, KABELSCHUH UND SCHALTER	73
DICHTUNGSAETZE	74 UND 77
<u>STANDARD ZUBEHOER UND SONDERAUSRUESTUNG</u>	
LISTE NR. 7577 - HINTERE PLATTE - BORG WARNER GETRIEBEN	80
LISTE NR. 8431 - HINTERE PLATE - MRF 350 GETRIEBEN	83
LISTE NR. 7588 - BORG WARNER GETRIEBE - DIREKTER ANTRIEB - 72 CR	85
LISTEN NOS. 7578, 7579, 7589, 7590 & 7591 - BORG WARNER UNTERSETZUNGSGETRIEBE EINSCHLIESSLICH:- UNTERSETZUNG 1.523:1, UNTERSETZUNG 1.91:1, UNTERSETZUNG 2.10:1, UNTERSETZUNG 2.57:1 UND UNTERSETZUNG 2.91:1	92
LISTEN NOS. 7586 UND 7587 - BORG WARNER GETRIEB - OELKUEHLER	116
LISTEN NOS. 8434/5/6/7/8/9/40/1/2/3 - GETRIEBEN MRF 350 EINSCHLIESSLICH:- DIREKTER ANTRIEB, UNTERSETZUNGSGETRIEBEN:- UNTERSETZUNG 1.5:1, UNTERSETZUNG 2:1, UNTERSETZUNG 3:1 UND UNTERSETZUNG 4:1	119
LISTE NR. 6999 - LENZPUMPE	136
LISTEN NOS. 7717, 7886, 7887, 7888, 8325 UND 8444 - ZUSATZAUSRUESTUNG EINSCHLIESSLICH:- ELASTISCHE VIER - PUNKT LAGERUNG, FLEXIBLE KUPPLUNG FUER ABTRIEBSWELLE UND WASSERROHRS	139
LISTEN NOS. 7593, 7594, 7595, 7596 & 7607 - ARMATUREN	143
LISTEN NOS. 7584, 7720, 7721, 7722 & 8447 - ZUSATZAUSRUESTUNG EINSCHLIESSLICH:- FLEXIBLE KUPPLUNG ABTRIEBSWELLE UND KUPPLUNGSHAELFTE - PROPELLERWELLEN	147
LISTE NR. 7606 - REPARATURSATZ	148
LISTE NR. 7609 - WERKZEUGE	152

<u>MOTOR BASICO</u>	<u>PAGINA</u>
BLOQUE DE CILINDROS INCLUYENDO:- FORRO, TAPON, JUNTA, PUENTE, CARTER, TAPA, SOPORTE	2
CULATA DE CILINDROS INCLUYENDO:- TAPON, TAPA, GUIA, VALVULA, PLACA, CUERPO, THERMOSTATO, MULTIPLE DE ESCAPE, ADAPTADOR	6
CIGUEÑAL INCLUYENDO:- COJINETE, ENGRANAGE, POLEA, AMORTIGUADOR, EJE, BIELA, PISTON, JUEGO	10
TAPA DE LA CULATA INCLUYENDO:- TAPA, TUBO RESPIRADERO, EJE, RESORTE, PALANCA, SOPORTE, TAQUE, BOTADOR	14
SISTEMA D 'ADMISION D 'AIRE INCLUYENDO:- COLECTOR DE ADMISION, ADAPTADOR, TERNINAL, CALENTADOR	18
DISTRIBUCION INCLUYENDO:- ARBOL DE LEVAS, ENGRANAJE, CAJA, PLACA, TAPA, TRACCION	21
CARTER DEL ACEITE INCLUYENDO:- VARILLA NIVEL, TUBO, COLADOR, BOMBA, CAJA, TUBO DE SUCCION, TUBO DE SUMINSIRO, BOMBA, TUBO	25
REFRIGERADOR DEL ACEITE INCLUYENDO:- CUERPO, RESPIRADERA, TAPA, PLACA, ADAPTADOR, THERIA	29 Y 30
FILTRO DEL ACEITE INCLUYENDO:- CABEZA, ELEMENTO, TAZON, PIEZA "T", SOPORTE, TUBO, ADAPTADOR, ESPACIADOR	33 Y 34
BOMBA PARA AGUE, DULCE INCLUYENDO:- CUERPO, SELLO, TURBINA, COJINETE, TAPON, JUERGO	37
BOMBA PARA AGUE DE MAR INCLUYENDO:- CUERPO, SELLO, PLACA DE DESGASTE, TURBINA, COJINETE, JUERGO, ACOPLAMIENTO, SOPORTE, UNION	38
CAMBIADOR DE TEMPERATURA INCLUYENDO:- CUERPO, SELLO, BAJANTE, TAPA FINAL, MANGUERA, TUBO	41
BOMBA DE ALIMENTACION INCLUYENDO:- TAPA, CABEZA, PALANCA, TUBO	42
JUEGOS DE REPARACION DE LA BOMBA DE ALIMENTACION	45
FILTRO DE GAS-OIL INCLUYENDO:- VALVULA, JUEGO DE REPARACION, SOPORTE, TUBO	46

<u>MOTOR BASICO (CONTN)</u>	<u>PAGINA</u>
BOMBA DE INYECCION INCLUYENDO:- SOPORTES DEL CONTROL DE PARADA, TUBOS DE INYECCION, AMORTIGUADOR, INYECTORES Y TUBO COLECTOR DE RETORNO	49
MANDO AUXILIAR INCLUYENDO:- EJE DE MANDO, ENGRANAJE, COJINETE Y TUBO	53
EQUIPO ELECTRICO INCLUYENDO:- DYNAMO, ALTERNADO, POLEA, CORREA, SOPORTE Y PALANCA	54 & 57
TURBO COMPRESOR SIMMS	58
JUEGO DE CONVERSION	62
TURBO COMPRESOR HOLSET Y JUEGO DE REPARACION	65 Y 69
ENFRIADOR INTERNO DEL AIRE INCLUYENDO:- CUERPO, BAJANTE, SELLO 'O', TAPA FINAL, SOPORTE, CONEXION Y DEFENSA	70
DISPOSITNOS DEL TREN DE COLA INCLUYENDO:- CARTER, SOPORTE, MOTOR DE ARRANQUE, ESPACIADOR, MANGUITO Y INTERRUPTOR	73
JUEGO DE JUNTAS	74 Y 77
<u>ACCESORIOS STANDARD Y EXTRA OPCIONAL</u>	
LISTA NO. 7577 - DISPOSITNOS DEL TREN DE COLA - CAJAS DE CAMBIOS BORG WARNER	80
LISTA NO. 8431 - DISPOSITNOS DEL TREN DE COLA - CAJAS DE CAMBIOS MRF350	85
LISTA NO. 7588 - CAJA DE CAMBIOS BORG WARNER - MANDO DIRECTO - TYPO 72CR	85
LISTAS NOS. 7578, 7579, 7589, 7590, Y 7591 - CAJAS DE REDUCCION BORG WARNER TYPO 72CR INCLUYENDO:- RALACION 1.523:1, RALACION 1.91:1, RALACION 2.10:1, RALACION 2.57:1 Y RALACION 2.91:1	92
LISTA NO. 7586 Y 7587 - REFRIGERADOR DEL ACEITE LUBRICANTE DE LA CAJA DE CAMBIOS	116
LISTAS NOS. 8434/5/6/7/8/9/40/1/2/3 - CAMBIOS TIPO MRF350 (VELOCIDAD BAJA) INCLUYENDO:- MANDO DIRECTO, CAJAS DE REDUCCION, RALACION 1.5:1, RALACION 2:1, RALACION 3:1 Y RALACION 4:1	119
LISTA NO. 6999 - BOMBA DE CARENA	136
LISTAS NOS. 7717, 7886, 7887, 7888, 8325 Y 8444 - PIEZAS ADICIONALES OPCIONALES INCLUYENDO:- SOPORTES ELASTICOS DE SUSPENSION A4 PUNTOS Y ACOPLAMIENTO FLEXIBLE DEL EJE FUERA DE BORDO Y TUBOS DE AGUA	139
LISTAS NOS. 7593, 7594, 7595, 7596 & 7607 - INSTRUMENTOS	143
LISTAS NOS. 7584, 7720, 7721, 7722 & 8447 - PIEZAS ADICIONALES OPCIONALES INCLUYENDO:- ACOPLOMIENTO FLEXIBLE DEL EJE FUERA DE BORDO Y ACOPLAMIENTO DEL EJE DE HELICE	147
LISTA NO. 7606 - JUEGOS DE PIEZAS DE REPUESTO	148
LISTA NO. 7609 - JUEGO DE HERRAMIENTAS	152

NUMERICAL INDEX  
INDEX NUMERIQUE  
NUMMERN - INDEX  
INDICE NUMERICO

Part No.	See Page	Part No.	See Page	Part No.	See Page	Part No.	See Page
5016.....	152	85040B.....	10	0230002.....	Use 33173108	0610603.....	49
5018.....	152	85040C.....	10	0240549.....	42	0610761.....	136
5115.....	152	85209E.....	10	0240793.....	73	0610762.....	136
5313.....	152	85209F.....	10	0330989.....	29,30	0610804.....	119
5401.....	152	85209G.....	10	0350025.....	73	0610809.....	45
5466.....	152	85792.....	Use 85850	0350553.....	21	0610844.....	21
5472.....	152	85849.....	74	0410276.....	80,83	0610847.....	42,45
5482.....	152	85850.....	74	0440490.....	119	0610895.....	49
5484.....	152	86349.....	2	0460038.....	38,148	0622794.....	Use 35832532
5485.....	152	86581.....	6	0478415.....	119	0622902.....	143,144
5486.....	152	86713.....	10	0490485.....	6,74	0622903.....	143
5487.....	152	86714.....	10	0490504.....	136	0622905.....	144
30808.....	143	86853.....	62	0490538.....	45	0623771.....	49
30810.....	143,144	87255.....	14	0490557.....	42,45	0623777.....	49
30851.....	143	0020006.....	84,92,132	0490558.....	42,45	0623885.....	49
30874.....	143	0020007.....	88,100	0490559.....	45	0623922.....	50
30896.....	144	0020011.....	33	0490595.....	33	0623942.....	143
31130.....	73	0040014.....	38	0490596.....	124	0623985.....	139
31359.....	124	0040027.....	123	0490607.....	120	0640011.....	53
31422.....	2,29,30,116	0040516.....	120	0490627.....	42,45	0640072.....	136
32287.....	Use 2488334	0040553.....	136	0490685.....	49,77	0640073.....	136
32517.....	42,45	0040554.....	136	0490725.....	33,132,148	0640074.....	136
32701.....	119	0040574.....	119	0490785.....	38,148	0640075.....	136
32783.....	119	0040575.....	120	0490786.....	46,148	0640076.....	136
32784.....	119	0070159.....	136	0500006.....	37	0640077.....	136
32785.....	119	0080251.....	120	0500009.....	38	0640100.....	120
32786.....	119	0095315.....	49	0500012.....	10,21	0650203.....	6
32787.....	119	0095344.....	46	0500161.....	10	0650507.....	14
32788.....	119	0096201.....	54	0510021.....	136	0650533.....	124,132
32789.....	119	0096231.....	42	0520580.....	42,45	0650540.....	Use 2431154
32790.....	119	0096237.....	21	0520581.....	42	0650566.....	2
32791.....	119	0096238.....	2,21,25	0566002.....	5,18,50,58,66,88, 100,135,143,144	0650586.....	2
32792.....	119	0096239.....	21,25	0566004.....	42,46	0650588.....	2,6,25
33423.....	46	0096240.....	6	0566005.....	25	0650593.....	2,6,73
33883.....	143,144	0096431.....	33	0566007.....	116	0650594.....	2,58
35202.....	33	0096432.....	6	0566009.....	61,62,65	0650608.....	124,132
35203.....	33	0096631.....	29	0570013.....	123	0650620.....	41
35243.....	42	0096635.....	34	0570251.....	120	0650634.....	2
35271.....	Use 2654162	0096648.....	34	0570276.....	18	0650658.....	136
35757.....	84	0096844.....	139	0571246.....	136	0650690.....	33
35758.....	92	0130016.....	136	0571346.....	42,46	0650710.....	2,6
35759.....	92	0130020.....	38	0571350.....	49	0650712.....	2
35760.....	92	0150142.....	41	0571365.....	41	0650756.....	49
35761.....	92	0170006.....	132	0576001.....	9,29,30,62,65, 116,119,132	0670172.....	136
35762.....	92	0170040.....	37	0576002.....	2,21,25,49,54	0670199.....	136
35818.....	92	0170043.....	119	0576005.....	73	0720460.....	18
35819.....	92	0170123.....	120	0576050.....	132	0720538.....	124
35820.....	92	0170151.....	14	0576051.....	6,18,33,46,73,135	0720579.....	14
35821.....	92	0180006.....	42	0576052.....	14	0720684.....	136
35822.....	92	0180065.....	14,61,62,65	0576054.....	2,5,33,34,80,132	0720685.....	136
36677.....	Use 36761	0180067.....	38,41,58,62,139	0576057.....	143	0720688.....	38,148
36761.....	Use 37510	0180069.....	38,116,139	0576059.....	25,139	0720712.....	119
37510.....	49	0180070.....	41,58,62,65	0576074.....	123	0720728.....	136
58768.....	14	0180071.....	62,65	0576101.....	Use 2211305	0720866.....	38,148
59101.....	37	0180072.....	58,65,70	0576102.....	58	0726260.....	Use 0726505
59537.....	2	0180182.....	25	0576105.....	Use 2211324	0726261.....	49
81890.....	10	0180515.....	49	0576111.....	5,18,50,58,66,88, 100,135,143,144	0726504.....	14
82898.....	Use 85011	0180902.....	45	0576114.....	25	0726505.....	49
82901.....	77	0200008.....	38,41	0576116.....	116	0730071.....	Use 36883108
83308.....	14	0200012.....	38	0576118.....	61	0730087.....	136
83618.....	Use 85209	0200058.....	14	0576151.....	49	0730106.....	119
84441.....	Use 85729	0201193.....	41,58	0610008.....	123	0730110.....	38
85010.....	10	0201520.....	49	0610013.....	25	0730128.....	45
85010A.....	10	0201521.....	49	0610031.....	123	0730134.....	41
85010B.....	10	0201526.....	49	0610036.....	25	0730158.....	41,70
85010C.....	10	0206002.....	5,18,58,66, 88,100	0610042.....	49	0740002.....	120
85011.....	Use 85849	0206006.....	25			0740435.....	132
85040.....	10	0206008.....	116			0742601.....	120
85040A.....	10					0746051.....	62,65



NUMERICAL INDEX  
INDEX NUMERIQUE  
NUMMERN - INDEX  
INDICE NUMERICO

XVII

Part No.	See Page	Part No.	See Page	Part No.	See Page	Part No.	See Page
0746052.....	65	0826612.....	80	0995455.....	136	2486131.....	29,30,116
0746211.....	2,6	0826621.....	14	0995456.....	136	2486509.....	Use 2486510
0746213.....	37	0826626.....	2,5,34	0997129.....	45	2486510.....	41
0746214.....	38	0826806.....	73	0999622.....	Use 2646803	2486782.....	70
0746235.....	10	0827819.....	135	0999861.....	83	2487845.....	14
0746252.....	25	0900136.....	136	0999864.....	80	2488321.....	38
0746253.....	54,57,58,70	0900137.....	136	0999868.....	152	2488334.....	136
0746254.....	54	0920002.....	14,49	2116024.....	53	2488388.....	Use 24880116
0746255.....	6,21,25	0920003.....	33,49,54,57,70	2117107.....	123	2488391.....	38
0746256.....	Use 0746211	0920004.....	6,9,33,57,58, 62,65,120	2131325.....	25	2488393.....	Use 24880116
0746258.....	33	0920005.....	33	2134223.....	120,124,132	2488452.....	25
0746261.....	38	0920006.....	14,57	2134224.....	119,123	2511447.....	53
0746353.....	21	0920007.....	37,135,139	2134227.....	120,132	2511458.....	123
0746424.....	46,73	0920051.....	49,143	2137440.....	34	2522058.....	119
0746453.....	6,33,73	0920052.....	9,14,21,29,30, 62,65,69,84, 92,116	2162143.....	132	2524406.....	37
0746454.....	25	0920053.....	2,6,10,21,25,37, 38,49,54,57,58, 84,92	2164063.....	120	2542111.....	123
0746456.....	80,83	0920054.....	6,18,25,29,30,33, 46,54,57,70,73,80, 83,107,108,111, 112,115,135	2171215.....	38	2542113.....	119,123
0746457.....	29,30	0920055.....	2,5,29,34,38,80, 107,108,111,112, 115,116	2172232.....	53	2544244.....	119,123
0746601.....	57	0920056.....	73,139	2172516.....	38	2555212.....	143
0746652.....	38	0920073.....	120,132	2172517.....	38	2581259.....	139,147
0746653.....	147	0920106.....	21	2172543.....	73	2581260.....	139,147
0746875.....	135	0920107.....	49	2172688.....	53	2581261.....	139,147
0748351.....	120	0920112.....	58	2172748.....	53	2581951.....	147
0748352.....	21,123	0920146.....	46	2172784.....	88,100	2612424.....	54,57,148
0748356.....	132	0920152.....	135	2174018.....	14	2635132.....	139
0748411.....	123	0920154.....	53,58,65	2175103.....	143	2635741.....	10
0748414.....	54	0920184.....	41	2176319.....	Use 2176369	2635763.....	88,100
0748415.....	119,123,124	0920204.....	41	2176369.....	2	2641372.....	42
0748416.....	120	0920290.....	120	2182122.....	21	2645541.....	49,148
0748417.....	84,92	0920291.....	107,108,111, 112,115	2185080.....	147	2646459.....	49,148
0748418.....	124	0920295.....	18	2211224.....	9,58,62,65	2646674.....	49,148
0748419.....	124	0920298.....	119,123,124	2211284.....	14	2646803.....	152
0748512.....	70	0920299.....	120,123,124	2211305.....	57,139,147	2654148.....	33
0748523.....	57	0920446.....	49	2211306.....	37	2654162.....	132
0760001.....	2,119	0920497.....	54	2211324.....	21	2654347.....	34,148
0760102.....	119	0920521.....	2	2211325.....	21	2654711.....	33
0770084.....	119	0920594.....	132	2211358.....	10	2656621.....	46
0770095.....	119	0920615.....	38	2211401.....	49	2666104.....	18
0780178.....	136	0920783.....	124	2222104.....	58	2674122.....	Use 2674128
0780224.....	42	0920939.....	124	2222350.....	119	2674128.....	58
0780225.....	42,45	0920951.....	136	2232161.....	116	2674218.....	65
0780226.....	42	0920952.....	136	2232321.....	120	2721133.....	10
0780289.....	33	0921019.....	42,45	2232325.....	120	2721177.....	119
0800044.....	45	0921061.....	33,132	2252503.....	120	2721183.....	120,123
0800068.....	42,45	0921062.....	80,83	2261405.....	124	2752171.....	143,144
0826004.....	9	0921070.....	132	2281415.....	119	2755154.....	143,144
0826203.....	2	0921173.....	49,74,148	2411102.....	2	2755212.....	143,144
0826208.....	21	0930021.....	88,100,135	2411105.....	62,65	2755802.....	143
0826211.....	2	0940139.....	124	2411106.....	25	2755804.....	143
0826212.....	49	0940256.....	38	2411107.....	6	2755806.....	144
0826214.....	25	0940447.....	49	2411114.....	62,65	2755819.....	144
0826220.....	2,49	0940759.....	136	2411160.....	33	2758365.....	21
0826223.....	49	0940809.....	6	2411162.....	34,58	2815784.....	18
0826237.....	2	0941138.....	33,132	2414324.....	21	2848218.....	73
0826243.....	49	0941148.....	33,132	2415209.....	37	2871364.....	54
0826274.....	2	0980632.....	147	2415431.....	120	2871731.....	57
0826279.....	25	0993389.....	136	2415503.....	53	2873334.....	73
0826405.....	6	0995454.....	38	2415713.....	25,77	3354309.....	30
0826409.....	6			2415715.....	132	24860008.....	41
0826412.....	73			2415719.....	123	24860084.....	41
0826439.....	58,62,65			2415801.....	14	24860085.....	41
0826445.....	6			2415813.....	49	24860086.....	41
0826475.....	6			2431114.....	Use 0650588	24860087.....	41
0826490.....	9,62			2431132.....	Use 0650593	24860088.....	41
0826492.....	6			2431154.....	6,37	24860090.....	29,30,116
0826504.....	18			2481941.....	62,65	24860091.....	29,30,116
0826505.....	18			2485685.....	Use 2485697	24860092.....	29,30,116
0826601.....	2,5			2485697.....	6	24860093.....	29,30,116
0826608.....	33			2486104.....	Use 2486131	24860094.....	29,30,116

NUMERICAL INDEX  
INDEX NUMERIQUE  
NUMMERN - INDEX  
INDICE NUMERICO

Part No.	See Page	Part No.	See Page	Part No.	See Page	Part No.	See Page
24860095.....	29,30,116	26280193.....	120	26280615.....	120	26283031.....	88,100
24860121.....	70	26280194.....	120	26280616.....	120	26283032.....	88,100
24860122.....	70	26280195.....	123	26280617.....	123	26283035.....	88,100,107
24860123.....	70	26280197.....	124	26280618.....	120	26283036.....	88,100
24870002.....	14	26280198.....	124	26280619.....	123	26283037.....	88,100
24880023.....	38	26280199.....	132	26280620.....	120	26283038.....	88,100
24880030.....	38,148	26280200.....	132	26280621.....	123	26283039.....	88,100
24880034.....	38,148	26280201.....	124	26280622.....	120,123	26283040.....	88,100
24880035.....	38,148	26280202.....	132	26280623.....	123	26283041.....	88,100
24880036.....	38,148	26280205.....	119	26280624.....	120	26283042.....	100
24880054.....	136	26280208.....	123	26280625.....	120	26283043.....	88,100
24880056.....	136	26280209.....	123	26280627.....	123	26283044.....	88,100
24880063.....	136	26280210.....	120	26280628.....	120	26283045.....	88,100
24880064.....	136	26280212.....	120	26280629.....	123	26283046.....	88,100
24880065.....	136	26280550.....	119,124	26280630.....	120	26283047.....	88,100
24880085.....	38	26280551.....	135	26280631.....	123	26283049.....	88,100
24880086.....	38,148	26280555.....	132	26280632.....	120	26283052.....	88,100
24880087.....	Use 0460038	26280556.....	132	26280633.....	123	26283053.....	88,100
24880089.....	38	26280557.....	132	26280635.....	132	26283054.....	88,100
24880090.....	38	26280559.....	132	26280636.....	132	26283055.....	88,100
24880092.....	38	26280560.....	132	26280637.....	132	26283056.....	88,100
24880093.....	38	26280561.....	132	26280638.....	132	26283057.....	88,100
24880094.....	38	26280562.....	123	26280639.....	132	26283058.....	88,100
24880095.....	38	26280563.....	124	26280640.....	132	26283059.....	88,100
24880097.....	136	26280566.....	120	26280641.....	132	26283060.....	88,100
24880098.....	136	26280567.....	119	26280643.....	132	26283061.....	88,100
24880099.....	136	26280568.....	120	26280644.....	124	26283062.....	88,100
24880100.....	136	26280570.....	123	26280645.....	124	26283063.....	88,100
24880116.....	148	26280571.....	123	26280646.....	124	26283064.....	88
24884010.....	25	26280572.....	120,124	26280647.....	124	26283079.....	88,100
24884011.....	25	26280573.....	120	26280648.....	120	26283080.....	84
24884012.....	25	26280574.....	119	26280649.....	119	26283081.....	84,92
24887206.....	38,148	26280575.....	123	26280650.....	123	26283087.....	84,92
26280145.....	132	26280576.....	120,124	26280651.....	123	26283088.....	84,92
26280147.....	124	26280577.....	120,123	26280652.....	123	26283089.....	84,92
26280149.....	132	26280578.....	123	26280653.....	120	26283090.....	84,92
26280150.....	124	26280579.....	119	26280654.....	120	26283091.....	88,100
26280151.....	124	26280580.....	123	26280655.....	132	26283092.....	84
26280152.....	123	26280581.....	124	26280656.....	132	26283093.....	84
26280154.....	119	26280582.....	123	26280657.....	119	26283095.....	84
26280155.....	132	26280583.....	123	26280658.....	119	26283096.....	84,107,108,111, 112,115
26280156.....	119	26280584.....	123	26280659.....	132	26283097.....	84,107,108,111
26280157.....	123	26280585.....	123	26280660.....	132	26283098.....	84,92
26280158.....	119	26280586.....	123	26280661.....	132	26283103.....	84,92
26280159.....	119	26280588.....	120	26280662.....	132	26283104.....	84,92
26280161.....	119	26280589.....	124	26280663.....	132	26283106.....	84,92
26280162.....	119	26280590.....	119	26280665.....	132	26283107.....	84,92
26280163.....	119	26280591.....	120	26283001.....	84,107,108,111	26283108.....	84,92
26280164.....	120	26280592.....	120	26283002.....	84	26283110.....	84,92
26280166.....	120	26280594.....	124	26283003.....	84,92	26283111.....	84,92
26280167.....	120	26280595.....	119	26283006.....	84	26283112.....	84,92
26280168.....	120	26280596.....	119	26283008.....	84,92	26283113.....	84,92
26280169.....	120	26280597.....	119	26283009.....	84,92	26283117.....	92
26280170.....	123	26280598.....	119	26283012.....	84,92	26283120.....	108,115
26280171.....	132	26280599.....	119	26283013.....	84	26283121.....	92
26280172.....	132	26280600.....	119	26283014.....	84	26283122.....	92
26280173.....	132	26280601.....	123	26283015.....	84,92	26283123.....	100
26280174.....	132	26280603.....	119,123	26283017.....	84,92	26283124.....	100
26280177.....	120	26280604.....	119	26283019.....	84,92	26283125.....	100
26280178.....	120	26280605.....	123	26283020.....	88,100	26283128.....	100
26280179.....	123	26280606.....	123	26283022.....	92	26283130.....	107
26280180.....	123	26280607.....	124	26283023.....	84,92	26283131.....	107
26280181.....	123	26280608.....	119	26283024.....	88,100	26283132.....	107,108,111,115
26280182.....	123	26280609.....	119	26283025.....	88,100	26283133.....	107,108,111,115
26280184.....	120	26280610.....	119	26283026.....	88,100	26283134.....	92
26280186.....	120	26280611.....	120	26283027.....	88,100	26283135.....	92
26280188.....	124	26280612.....	123	26283028.....	100	26283136.....	107,108,111, 112,115
26280189.....	119	26280613.....	123	26283029.....	88		
26280190.....	123	26280614.....	119	26283030.....	88,100		

NUMERICAL INDEX  
INDEX NUMERIQUE  
NUMMERN - INDEX  
INDICE NUMERICO

XIX

Part No.	See Page	Part No.	See Page	Part No.	See Page	Part No.	See Page
26283137.....	107,108,111	26283235.....	84,92	31137175.....	10	33115118.....	33,34
26283139.....	107,108,112,115	26283236.....	84,92	31137181.....	10	33115408.....	21
26283140.....	107	26283237.....	84,92	31137311.....	10	33117415.....	14
26283145.....	107	26283252.....	88,100	31137312.....	10	33124425.....	Use 33152139
26283146.....	107	26283253.....	84,92	31137321.....	10	33125121.....	6
26283147.....	107	26283265.....	100	31137322.....	10	33125124.....	10
26283148.....	107	26283266.....	100	31141416.....	54	33134427.....	54,57
26283149.....	107,108,111	26283267.....	100	31141672.....	57	33142111.....	2
26283150.....	107	26283270.....	84	31146801.....	37	33143409.....	37
26283151.....	107,108,111, 112,115	26283271.....	112,115	31147883.....	10	33145106.....	49
26283152.....	107,108,111, 112,115	26283272.....	112,115	31171211.....	10	33152139.....	6
26283154.....	107,108,111, 112,115	26283273.....	108,111	31171531.....	Use 31171532	33153118.....	21
26283156.....	107,108,111, 112,115	26283274.....	108	31171532.....	21	33153128.....	21
26283157.....	107,108,111, 112,115	26283275.....	111	31171731.....	53	33153134.....	Use 37412205
26283158.....	107,108,111, 112,115	26283276.....	107	31173211.....	53	33153135.....	21
26283159.....	111	26283277.....	107	31173213.....	53	33153137.....	21
26283164.....	100	26283278.....	84,92	31173409.....	53	33157108.....	37
26283167.....	111	26283279.....	84,92	31222314.....	Use 84441	33157109.....	37
26283168.....	111	26293042.....	88	31358338.....	Use 31358341	33157115.....	25
26283169.....	111	26410002.....	45	31358341.....	2	33173108.....	6,148
26283172.....	111	26410003.....	45	31416205.....	21	33176309.....	Use 33415311
26283174.....	111	26410006.....	42,45	31431104.....	6,148	33177514.....	10
26283175.....	108,111	26410044.....	45	31431311.....	6,148	33221316.....	6
26283177.....	100	26410045.....	45	31434161.....	Use 31434162	33225411.....	33
26283180.....	92	26410062.....	42	31434162.....	14	33242106.....	34
26283181.....	92	26410081.....	42	31434307.....	14	33246415.....	Use 33246423
26283182.....	108	26410082.....	42	31721211.....	46	33246423.....	21
26283183.....	108	26410089.....	42,45	31723114.....	58,65	33247116.....	25
26283188.....	108	26540022.....	33,132	31733121.....	21	33261731.....	Use 33261732
26283189.....	108	26540023.....	Use 26540133	31736112.....	6	33261732.....	6
26283190.....	108	26540024.....	132	31743108.....	14	33261751.....	Use 33261752
26283191.....	108	26540025.....	132	31744123.....	14	33261752.....	6
26283193.....	112,115	26540068.....	42	31744127.....	6,148	33283509.....	57
26283194.....	112	26540098.....	33	31744132.....	25	33286115.....	61,66
26283195.....	112	26540133.....	132	31744136.....	34	33287315.....	58
26283196.....	112	26540148.....	33	31745117.....	6,148	33411561.....	53
26283197.....	112	26540153.....	33,132,148	31747113.....	25	33411562.....	53
26283198.....	112,115	26560014.....	46,148	31751107.....	49	33415118.....	6
26283202.....	115	26560017.....	46,148	31753113.....	49	33415311.....	10
26283203.....	107,115	26740103.....	58	31788344.....	25	33415342.....	62,65,74,148
26283204.....	111	26740104.....	58	31812921.....	62	33423122.....	6
26283205.....	111	26740106.....	58	32114116.....	2	33426511.....	147
26283206.....	108	26740107.....	58	32114122.....	25	33435133.....	57
26283208.....	88,100	26740108.....	58	32151313.....	73	33472481.....	53
26283209.....	88,100	26740109.....	58	32161317.....	25	33472482.....	53
26283210.....	88,100	26740110.....	58	32161329.....	34	33515111.....	38
26283211.....	107,111,115	26740111.....	58	32162203.....	80,83	33515701.....	33
26283212.....	108	26740112.....	58	32162319.....	10	33532126.....	62,65
26283213.....	112	26740113.....	58	32166314.....	2	33532129.....	42,46
26283214.....	84,92	26740114.....	58	32413117.....	143	33533103.....	2
26283215.....	115	26740115.....	58	32416105.....	2	33535132.....	88,100
26283216.....	115	26740116.....	58	32417115.....	2	33536119.....	58
26283217.....	112,115	26740117.....	58	32417116.....	2	33536453.....	62,65
26283218.....	112,115	26740118.....	58	32417117.....	2	33536457.....	62,65
26283219.....	112,115	26740119.....	58	32417125.....	34	33537413.....	58,65
26283220.....	112,115	26740529.....	65,69	32417127.....	2	33554119.....	65
26283221.....	112	26740535.....	65	32523403.....	21	33554309.....	25
26283222.....	88,100	26740536.....	65	32526311.....	2	33554311.....	3
26283223.....	88,100	26740537.....	65,69	32526312.....	2	33554312.....	3
26283225.....	84	26740538.....	65	32526314.....	21	33554315.....	34
26283226.....	92	26740540.....	65	32712709.....	25	33555324.....	11
26283227.....	88,100	26740541.....	65	32738511.....	10	33555336.....	2
26283228.....	112	26740542.....	65	32762107.....	Use 32762116	33555342.....	13
		26740545.....	69	32762111.....	21	33555347.....	5
		27283028.....	88	32762116.....	10	33555348.....	58
		31134121.....	21	32764115.....	37	33571115.....	5
		31134129.....	53	32811408.....	2,77	33575151.....	3
		31134134.....	10	33114412.....	42	33575341.....	3
		31134135.....	53	33115117.....	25	33616109.....	2

NUMERICAL INDEX  
INDEX NUMERIQUE  
NUMMERN - INDEX  
INDICE NUMERICO

Part No.	See Page	Part No.	See Page	Part No.	See Page	Part No.	See Page
33811113.....	14	36177417.....	18	37171602.....	Use 37173761	41314903.....	Use 37761151/ 0610036
33811114.....	42,46	36178517.....	53	37173761.....	25	41316619.....	65
33812108.....	25	36178132.....	Use 36178517/ 36814125	37188115.....	14	41316623.....	62
33813313.....	37			37335132.....	Use 37335133	41371068.....	34
33817402.....	6	36255521.....	6	37335133.....	65	41371087.....	25
33817503.....	18	36277831.....	2	37337841.....	38	41425718.....	53
33823411.....	62,65	36414109.....	49	37371271.....	14	41425719.....	49
33824312.....	62,65,70	36478309.....	25	37371281.....	14	41425735.....	49
33824313.....	58	36511122.....	49	37412205.....	53		
33826108.....	58,74,148	36511123.....	49	37442708.....	58		
33851111.....	61,62,65	36517338.....	62,65	37442711.....	62,65		
33852107.....	62	36537118.....	49	37446233.....	21		
33857109.....	38,139	36538124.....	46	37447631.....	37		
33873405.....	65	36541449.....	54	37482171.....	6		
34127105.....	29,30,116	36541455.....	57	37512722.....	Use 37446233		
34218423.....	62	36562705.....	Use 36562708/ 0726505/ 0920051	37513591.....	73		
34233314.....	14			37521321.....	14		
34234141.....	58	36562708.....	49	37532861.....	6		
34255116.....	38	36567415.....	25	37537117.....	21		
34271106.....	41	36612116.....	29,30	37537118.....	21		
34573116.....	116	36646127.....	Use 36646132	37554114.....	2		
34573117.....	116	36646132.....	65	37563726.....	58,70		
34573318.....	Use 34575424	36811412.....	14,74,148	37566533.....	58		
34575424.....	116	36812522.....	2,74,148	37566536.....	62,65		
34742109.....	14,62	36812532.....	Use 36812522	37587261.....	34		
34751121.....	139	36814124.....	21,77	37711321.....	37		
34781415.....	38	36814125.....	21,77	37725435.....	25		
34783104.....	58	36816705.....	25,77	37725444.....	58,65		
34783106.....	58	36817136.....	2,77	37731103.....	65		
34785115.....	62,65	36817404.....	73	37731104.....	62		
33481106.....	Use 34821112	36822118.....	49,77	37731821.....	58		
34821112.....	38	36825107.....	77	37731861.....	62,65		
34821414.....	14	36826107.....	21,77	37735381.....	9,62		
34825404.....	41	36831114.....	25,77	37745541.....	9		
34826421.....	Use 34835114	36831118.....	25,77	37748241.....	9,62		
34831143.....	139	36832118.....	25,77	37752611.....	33		
34831144.....	139	36832408.....	9,62,74	37761151.....	Use 41371087/ 36831118		
34831154.....	58,62	36833119.....	21,77	37763701.....	Use 37763913		
34835114.....	116	36841116.....	6,74	37763913.....	29		
35132315.....	139	36843138.....	58,62,65	37766431.....	6		
35184114.....	62	36843419.....	143	37785592.....	6		
35184412.....	65	36844116.....	49	37787271.....	18		
35311113.....	53	36845114.....	49	38121123.....	135		
35311118.....	34	36846113.....	6,37,74	38121124.....	135		
35351126.....	148	36846115.....	6,74	38122522.....	73		
35356188.....	Use 35846029	36846408.....	2,74,148	38126681.....	5		
35356617.....	Use 35847023	36847114.....	18,74	38126691.....	2		
35356729.....	49	36847115.....	18,74	38128231.....	70		
35356731.....	49	36847119.....	6,74	38131134.....	6		
35356732.....	49	36847121.....	58,74,148	38135541.....	38		
35356733.....	49	36847122.....	6,74,148	38161531.....	54		
35356734.....	49	36847129.....	9,62,74,148	38165113.....	57		
35356735.....	49	36862124.....	6,74,148	38344228.....	49		
35511109.....	14	36862126.....	Use 36862152	38345229.....	33		
35511111.....	14	36862152.....	45	38345231.....	116		
35745424.....	25	36862165.....	42,77,148	38647115.....	74		
35752111.....	58	36862525.....	29,34,77	41115006.....	21		
35832532.....	143,144	36866434.....	21,77	41115007.....	21		
35833025.....	29	36866714.....	37	41115317.....	Use 41115319/ 33411562		
35833513.....	29	36867108.....	37,74	41115319.....	53		
35833519.....	58	36867143.....	37	41234054.....	Use 41234218		
35833521.....	30	36883108.....	2,77	41234218.....	42		
35833529.....	30	37134433.....	73	41244008.....	25		
35833531.....	65	37147201.....	80	41312169.....	Use 41312322		
35835117.....	29	37147221.....	83	41312322.....	37		
35846029.....	46	37161172.....	Use 37161173	41314062.....	Use 41314067		
35847023.....	46	37161173.....	21	41314067.....	25		
36122412.....	54,57						
36151505.....	2						



CYLINDER BLOCK  
BLOC CYLINDRE  
ZYLINDERBLOC  
BLOQUE DE CILINDROS

<u>Ref.</u> <u>No.</u>	<u>Part No.</u>	<u>Description</u>	<u>Designation</u>	<u>Benennung</u>	<u>Description</u>	<u>No.</u> <u>Req.</u>
1(A)	86349	BLOCK.....	BLOC.....	ZYLINDERBLOC.....	BLOQUE.....	1
2	31358341	LINER.....	CHEMISE.....	LAUFBUCHSE.....	FORRO.....	6
3	0650710	PLUG.....	BOUCHON.....	VERSCHLUSSDECKEL.....	TAPON.....	7
4	0650712	PLUG.....	BOUCHON.....	VERSCHLUSSDECKEL.....	TAPON.....	1
5	0650588	PLUG.....	BOUCHON.....	VERSCHLUSSDECKEL.....	TAPON.....	3
6	0650593	PLUG.....	BOUCHON.....	VERSCHLUSSDECKEL.....	TAPON.....	1
7	33142111	THIMBLE.....	BAGUE.....	FUEHRUNGSBUCHSE.....	MANGUITO.....	14
8	32166314	SETSCREW.....	VIS.....	SECHSKANTSCHRAUBE.....	TORNILLO.....	14
9	0760001	WASHER.....	RONDELLE.....	SCHEIBE.....	ARANDELA.....	14
10	0650634	PLUG.....	BOUCHON.....	VERSCHLUSSDECKEL.....	TAPON.....	1
11	0650593	PLUG.....	BOUCHON.....	VERSCHLUSSDECKEL.....	TAPON.....	1
12	0650594	PLUG.....	BOUCHON.....	VERSCHLUSSDECKEL.....	TAPON.....	1
13	0650566	PLUG.....	BOUCHON.....	VERSCHLUSSDECKEL.....	TAPON.....	2
14	0650586	PLUG.....	BOUCHON.....	VERSCHLUSSDECKEL.....	TAPON.....	1
15	32416105	PLUG.....	BOUCHON.....	VERSCHLUSSDECKEL.....	TAPON.....	1
16(B)	32417115	PLUG.....	BOUCHON.....	VERSCHLUSSDECKEL.....	TAPON.....	1
17(C)	32417127	PLUG.....	BOUCHON.....	VERSCHLUSSDECKEL.....	TAPON.....	3
18	32417116	PLUG.....	BOUCHON.....	VERSCHLUSSDECKEL.....	TAPON.....	2
19	0650586	PLUG.....	BOUCHON.....	VERSCHLUSSDECKEL.....	TAPON.....	1
20	32114116	PLUG.....	BOUCHON.....	VERSCHLUSSDECKEL.....	TAPON.....	1
21(D)	2411102	WASHER.....	RONDELLE.....	SCHEIBE.....	ARANDELA.....	1
22(C)	32417117	PLUG.....	BOUCHON.....	VERSCHLUSSDECKEL.....	TAPON.....	1
23(E)	0650586	PLUG.....	BOUCHON.....	VERSCHLUSSDECKEL.....	TAPON.....	1
24	31422	COCK.....	ROBINET.....	WASSERHAHN.....	GRIFO.....	1
30	36812522	GASKET.....	JOINT.....	ZYLINDERKOPFDICHTUNG..	JUNTA.....	1
31	32526311	STUD.....	GOIJON.....	STIFTSCHRAUBE.....	VASTAGO.....	20
32	32526312	STUD.....	GOIJON.....	STIFTSCHRAUBE.....	VASTAGO.....	12
38	36277831	BRIDGE PIECE.....	ENTRETOISE.....	ABSTANDPLATTE.....	PUENTE.....	2
39	32811408	JOINT.....	JOINT.....	DICHTUNG.....	JUNTA.....	4
40	2176369	SCREW.....	VIS.....	SECHSKANTSCHRAUBE.....	TORNILLO.....	4
41	0920521	WASHER.....	RONDELLE.....	SCHEIBE.....	ARANDELA.....	4
47	59537	HOUSING.....	CARTER.....	GEHAUSE.....	CARTER.....	1
48		ORDER ASSEMBLY.....	COMMANDER ENSEMBLE...	BESTELLE KOMPLETTEIL..	PEDIR CONJUNTO.....	1
49		ORDER ASSEMBLY.....	COMMANDER ENSEMBLE...	BESTELLE KOMPLETTEIL..	PEDIR CONJUNTO.....	1
50	36883108	SEAL.....	JOINT-TORIQUE.....	RADIALDICHTRING.....	SELLO.....	2
51	0096238	SETSCREW.....	VIS.....	SECHSKANTSCHRAUBE.....	TORNILLO.....	2
52	0920053	WASHER.....	RONDELLE.....	SCHEIBE.....	ARANDELA.....	2
53	36817136	JOINT.....	JOINT.....	DICHTUNG.....	JUNTA.....	1
54	0746211	SETSCREW.....	VIS.....	SECHSKANTSCHRAUBE.....	TORNILLO.....	11
55	0920053	WASHER.....	RONDELLE.....	FEDERRING.....	ARANDELA.....	11
61	37554114	COVER.....	COUVERCLE.....	DECKEL.....	TAPA.....	2
62	36846408	JOINT.....	JOINT.....	DICHTUNG.....	JUNTA.....	2
63	0826203	STUD.....	GOIJON.....	STIFTSCHRAUBE.....	VASTAGO.....	1
64	0576002	NUT.....	ECROU.....	SECHSKANTMUTTER.....	TUERCA.....	1
65	36151505	WASHER.....	RONDELLE.....	SCHEIBE.....	ARANDELA.....	1
66	0920053	WASHER.....	RONDELLE.....	FEDERRING.....	ARANDELA.....	1
67	0826211	STUD.....	GOIJON.....	STIFTSCHRAUBE.....	VASTAGO.....	4
68	0576002	NUT.....	ECROU.....	SECHSKANTMUTTER.....	TUERCA.....	4
69	36151505	WASHER.....	RONDELLE.....	SCHEIBE.....	ARANDELA.....	4
70	0920053	WASHER.....	RONDELLE.....	FEDERRING.....	ARANDELA.....	4
71(F)	0826237	STUD.....	GOIJON.....	STIFTSCHRAUBE.....	VASTAGO.....	2
72(G)	0826274	STUD.....	GOIJON.....	STIFTSCHRAUBE.....	VASTAGO.....	2
73	0576002	NUT.....	ECROU.....	SECHSKANTMUTTER.....	TUERCA.....	2
74	36151505	WASHER.....	RONDELLE.....	SCHEIBE.....	ARANDELA.....	2
75	0920053	WASHER.....	RONDELLE.....	FEDERRING.....	ARANDELA.....	2
76(H)	0826220	STUD.....	GOIJON.....	STIFTSCHRAUBE.....	VASTAGO.....	17
77	0576002	NUT.....	ECROU.....	SECHSKANTMUTTER.....	TUERCA.....	17
78	36151505	WASHER.....	RONDELLE.....	SCHEIBE.....	ARANDELA.....	17
79	0920053	WASHER.....	RONDELLE.....	FEDERRING.....	ARANDELA.....	17
85	38126691	BRACKET.....	SUPPORT.....	HALTER.....	SOPORTE.....	1
86	0826601	STUD.....	GOIJON.....	STIFTSCHRAUBE.....	VASTAGO.....	2
87	0576054	NUT.....	ECROU.....	SECHSKANTMUTTER.....	TUERCA.....	2
88	0920055	WASHER.....	RONDELLE.....	FEDERRING.....	ARANDELA.....	2
89	0826626	STUD.....	GOIJON.....	STIFTSCHRAUBE.....	VASTAGO.....	2
90	0576054	NUT.....	ECROU.....	SECHSKANTMUTTER.....	TUERCA.....	2
91	0920055	WASHER.....	RONDELLE.....	FEDERRING.....	ARANDELA.....	2

CYLINDER BLOCK  
BLOC CYLINDRE  
ZYLINDERBLOCK  
BLOQUE DE CILINDROS

3

CPO 3482

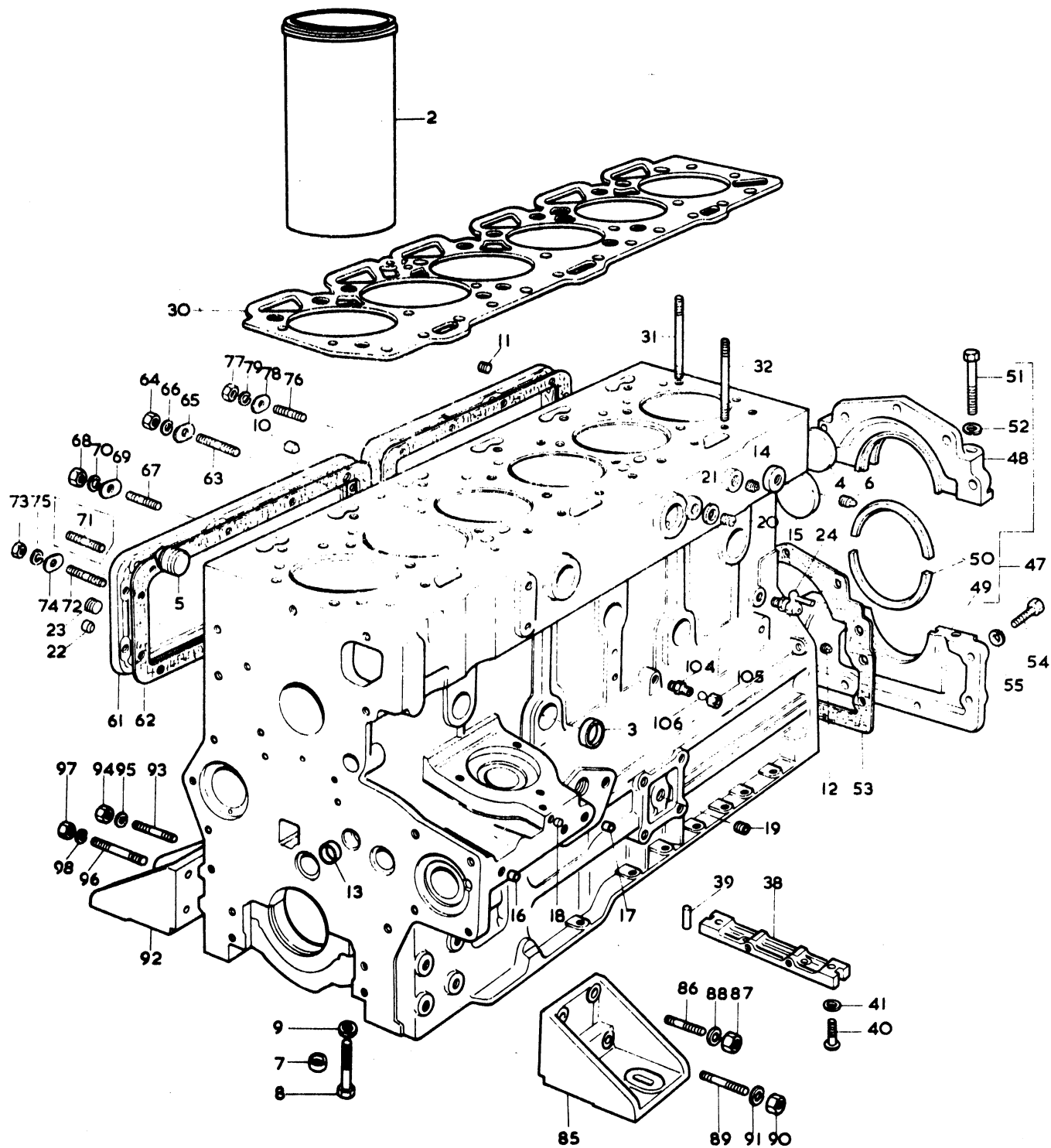

CYLINDER BLOCK  
 BLOC CYLINDRE  
 ZYLINDERBLOCK  
 BLOQUE DE CILINDROS

CPO 3482

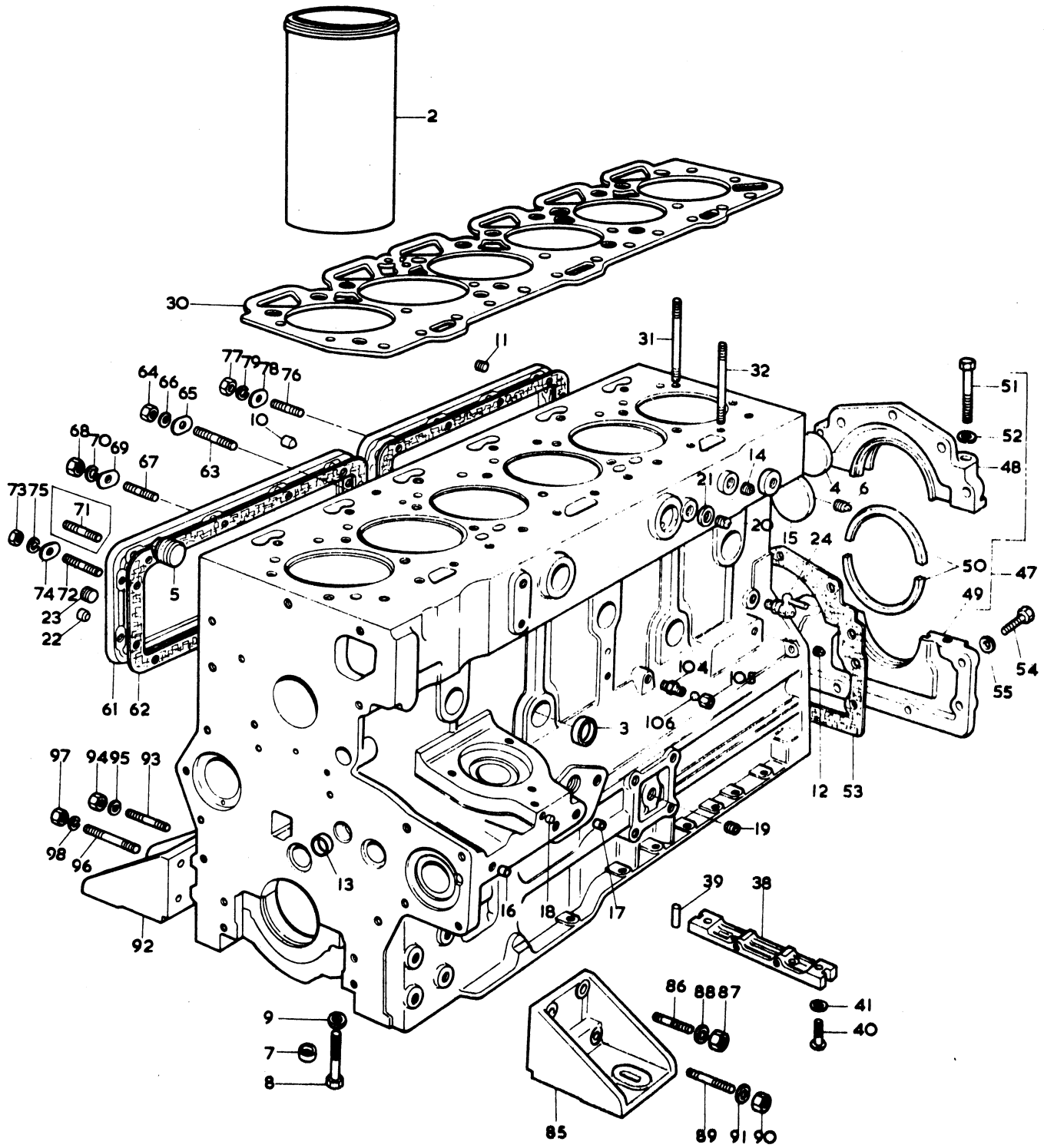



CYLINDER BLOCK  
BLOC CYLINDRE  
ZYLINDERBLOC  
BLOQUE DE CILINDROS

5

<u>Ref.</u> <u>No.</u>	<u>Part No.</u>	<u>Description</u>	<u>Désignation</u>	<u>Benennung</u>	<u>Description</u>	<u>No.</u> <u>Req.</u>
92	38126681	BRACKET.....	SUPPORT.....	HALTER.....	SOPORTE.....	1
93	0826601	STUD.....	GOUJON.....	STIFTSCHRAUBE.....	VASTAGO.....	2
94	0576054	NUT.....	ECROU.....	SECHSKANTMUTTER.....	TUERCA.....	2
95	0920055	WASHER.....	RONDELLE.....	FEDERRING.....	ARANDELA.....	2
96	0826626	STUD.....	GOUJON.....	STIFTSCHRAUBE.....	VASTAGO.....	2
97	0576054	NUT.....	ECROU.....	SECHSKANTMUTTER.....	TUERCA.....	2
98	0920055	WASHER.....	RONDELLE.....	FEDERRING.....	ARANDELA.....	2
104	0206002	CONNECTION.....	RACCORD.....	VERSCHRAUBUNG.....	UNION.....	1
105	0576111	NUT.....	ECROU.....	UEBERWURFMUTTER.....	TUERCA.....	1
106	0566002	OLIVE.....	OLIVE.....	SCHNIEDRING.....	OLIVA.....	1

NOTES:-

- (A) FROM ENGINE NO. 354U53823.  
UP TO ENGINE NO. 8512177 USE 86349/33435133/33246423/32526314/2211325/33153137/  
32417127/32417117.  
FROM ENGINE NO. 8512178 UP TO ENGINE NO. 354U53822 USE 86349/33435133/32526314/  
2211325/33153137/32417127/32417117.

NOTES:-

- A PARTIR DU MOTEUR NO. 354U53823.  
JUSQU'AU MOTEUR NO. 8512177 UTILISER 86349/33435133/33246423/32526314/2211325/  
33153137/32417127/32417117.  
A PARTIR DU MOTEUR NO. 8512178 JUSQU'AU MOTEUR NO. 354U53822 UTILISER 86349/33435133/  
32526314/2211325/33153137/32417127/32417117.

BEMERKUNGEN:-

- AB MOTOR NR. 354U53823.  
BIS MOTOR NR. 8512177 VERWENDE 86349/33435133/33246423/32526314/2211325/  
33153137/32417127/32417117.  
AB MOTOR NR. 8512178 BIS MOTOR NR. 354U53822 VERWENDE 86349/33435133/32526314/  
2211325/33153137/32417127/32417117.

NOTAS:-

- DESDE EL MOTOR NO. 354U53823.  
AL MOTOR NR. 8512177 USAR 86349/33435133/33246423/32526314/2211325/33153137/  
32417127/32417117.  
DESDE EL MOTOR NO. 8512178 AL MOTOR NO. 354U53822 USAR 86349/33435133/32526314/  
2211325/33153137/32417127/32417117.

- (B) "3 OFF" UP TO ENGINE NO. 354U53822  
QUANTITE 3 JUSQU'AU MOTEUR NO. 354U53822  
3 STUECK BIS MOTOR NR. 354U53822  
3 EN MOTORES HASTA EL NO. 354U53822
- (C) FROM ENGINE NO. 354U53823  
A PARTIR DU MOTEUR NO. 354U53823  
AB MOTOR NR. 354U53823  
DESDE EL MOTOR NR. 354U53823
- (D) USED ONLY WITH EARLY PLUG 0746252  
EMPLOYEE SEULEMENT AVEC L'ANCIEN BOUCHON 0746252  
NUR FUER AELTERN VERSCHLUSSDECKEL 0746252  
USADA CON LA TAPON ANTERIOR 0746252
- (E) FROM ENGINE NO. 8522997 UP TO ENGINE NO. 354U52531  
A PARTIR DU MOTEUR NO. 8522997 JUSQU'AU MOTEUR NO. 354U52531  
AB MOTOR NR. 8522997 BIS MOTOR NR. 354U52531  
DESDE EL MOTOR NO. 8522997 HASTA EL MOTOR NO. 354U52531
- (F) UP TO ENGINE NO. 8098660  
JUSQU'AU MOTEUR NO. 8098660  
BIS MOTOR NR. 8098660  
HASTA EL MOTOR NO. 8098660
- (G) FROM ENGINE NO. 8098661  
A PARTIR DU MOTEUR NO. 8098661  
AB MOTOR NR. 8098661  
DESDE EL MOTOR NO. 8098661
- (H) "18 OFF" UP TO ENGINE NO. 354U52531  
QUANTITE 18 JUSQU'AU MOTEUR NO. 354U52531  
18 STUECK BIS MOTOR NR. 354U52531  
18 EN MOTORES HASTA EL NO. 354U52531

CYLINDER HEAD  
CULASSE  
ZYLINDERKOPF  
CULATA DE CILINDROS

<u>Ref.</u> <u>No.</u>	<u>Part No.</u>	<u>Description</u>	<u>Designation</u>	<u>Benennung</u>	<u>Description</u>	<u>No.</u> <u>Req.</u>
1(A)	86581	HEAD.....	CULASSE.....	ZYLINDERKOPF.....	CULATA.....	1
2		ORDER ASSEMBLY.....	COMMANDER ENSEMBLE...	BESTELLE COMPLETEIL..	PEDIR CONJUNTO.....	1
3	2431154	PLUG.....	BOUCHON.....	VERSCHLUSSSCHRAUBE...	TAPON.....	4
4	0650710	PLUG.....	BOUCHON.....	VERSCHLUSSDECKEL....	TAPON.....	2
5	0650203	PLUG.....	BOUCHON.....	VERSCHLUSSSCHRAUBE...	TAPON.....	1
6	2411107	WASHER.....	RONDELLE.....	SCHEIBE.....	ARANDELA.....	1
7	0940809	COVER.....	COUVERCLE.....	DECKEL.....	TAPA.....	1
8	0490485	JOINT.....	JOINT.....	DICHTUNG.....	JUNTA.....	1
9(B)	0746255	SETSCREW.....	VIS.....	SECHSKANTSCHRAUBE...	TORNILLO.....	6
10	0920053	WASHER.....	RONDELLE.....	FEDERRING.....	ARANDELA.....	6
11	33125121	INSERT.....	CHAPEAU.....	VERSCHLUSSDECKEL....	INSERTO.....	6
12	33152139	INSERT.....	CHAPEAU.....	VERSCHLUSSDECKEL....	INSERTO.....	6
13	33261732	GUIDE.....	GUIDE.....	VENTILFUEHRUNG.....	GUIA.....	6
14	33261752	GUIDE.....	GUIDE.....	VENTILFUEHRUNG.....	GUIA.....	6
15	31431311	VALVE INLET.....	SOUPAPE D'ADMISSION..	EINLASSVENTIL.....	VALVULA.....	6
16	31431104	VALVE EXHAUST.....	SOUPAPE D'ECHAPPEMENT	AUSLASSVENTIL.....	VALVULA.....	6
17(C)	31744127	SPRING.....	RESSORT.....	FEDER.....	RESORTE.....	12
18(D)	31745117	SPRING.....	RESSORT.....	FEDER.....	RESORTE.....	12
19	33415118	WASHER.....	RONDELLE.....	SCHEIBE.....	ARANDELA.....	12
20	33817402	DEFLECTOR.....	REFLECTEUR.....	DICHTUNG.....	DEFLECTOR.....	6
21	33423122	CAP.....	COUPELLE.....	FEDERTELLER.....	TAPA.....	12
22(E)	33173108	COTTER.....	CLAVETTE.....	VENTILKEGELSTUECK...	RETENES.....	24
23	33221316	NUT.....	ECROU.....	SECHSKANTMUTTER.....	TUERCA.....	32
29	36255521	PLATE.....	PLAQUE DE LEVAGE.....	AUFHAENGELASCHE.....	PLACA.....	1
30	0746453	SETSCREW.....	VIS.....	SECHSKANTSCHRAUBE...	TORNILLO.....	2
31	0920054	WASHER.....	RONDELLE.....	FEDERRING.....	ARANDELA.....	2
32	38131134	PLATE.....	PLAQUE DE LEVAGE.....	AUFHAENGELASCHE.....	PLACA.....	1
38	37766431	BODY.....	CORPS.....	GEHAEUSE.....	CUERPO.....	1
39	0650203	PLUG.....	BOUCHON.....	VERSCHLUSSSCHRAUBE...	TAPON.....	1
40	2411107	WASHER.....	RONDELLE.....	SCHEIBE.....	ARANDELA.....	1
41	36846113	JOINT.....	JOINT.....	DICHTUNG.....	JUNTA.....	1
42	0746211	SETSCREW.....	VIS.....	SECHSKANTSCHRAUBE...	TORNILLO.....	2
43	0920053	WASHER.....	RONDELLE.....	FEDERRING.....	ARANDELA.....	2
44	0096240	SETSCREW.....	VIS.....	SECHSKANTSCHRAUBE...	TORNILLO.....	4
45	0920053	WASHER.....	RONDELLE.....	FEDERRING.....	ARANDELA.....	4
46	0096432	SETSCREW.....	VIS.....	SECHSKANTSCHRAUBE...	TORNILLO.....	2
47	0920054	WASHER.....	RONDELLE.....	FEDERRING.....	ARANDELA.....	2
48	36841116	JOINT.....	JOINT.....	DICHTUNG.....	JUNTA.....	1
49	0826405	STUD.....	GOIJON.....	STIFTSCHRAUBE.....	VASTAGO.....	4
50	0576051	NUT.....	ECROU.....	SECHSKANTMUTTER.....	TUERCA.....	4
51	0920054	WASHER.....	RONDELLE.....	FEDERRING.....	ARANDELA.....	4
52	2485697	THERMOSTAT.....	THERMOSTAT.....	THERMOSTAT.....	THERMOSTATO.....	1
53	31736112	CIRCLIP.....	CIRCLIP.....	SICHERUNGSRING.....	ARO RETEN.....	1
59	37785592	MANIFOLD.....	COLLECTEUR.....	AUSPUFFKRUEMMER.....	MULTIPLE DE ESCAPE....	1
60	0650593	PLUG.....	BOUCHON.....	VERSCHLUSSDECKEL....	TAPON.....	1
61	0650588	PLUG.....	BOUCHON.....	VERSCHLUSSDECKEL....	TAPON.....	1
62	36862124	JOINT.....	JOINT.....	DICHTUNG.....	JUNTA.....	1
63	36866717	JOINT.....	JOINT.....	DICHTUNG.....	JUNTA.....	1
64	36847122	JOINT.....	JOINT.....	DICHTUNG.....	JUNTA.....	1
65	0826445	STUD.....	GOIJON.....	STIFTSCHRAUBE.....	VASTAGO.....	5
66	0576051	NUT.....	ECROU.....	SECHSKANTMUTTER.....	TUERCA.....	5
67	0920004	WASHER.....	RONDELLE.....	SCHEIBE.....	ARANDELA.....	5
68	0826475	STUD.....	GOIJON.....	STIFTSCHRAUBE.....	VASTAGO.....	4
69	0576051	NUT.....	ECROU.....	SECHSKANTMUTTER.....	TUERCA.....	4
70	0920004	WASHER.....	RONDELLE.....	SCHEIBE.....	ARANDELA.....	4
76	37532861	PLATE.....	COUVERCLE.....	DECKEL.....	TAPA.....	1
77	36846115	JOINT.....	JOINT.....	DICHTUNG.....	JUNTA.....	1
78	0826409	STUD.....	GOIJON.....	STIFTSCHRAUBE.....	VASTAGO.....	4
79	0576051	NUT.....	ECROU.....	SECHSKANTMUTTER.....	TUERCA.....	6
80	0920054	WASHER.....	RONDELLE.....	FEDERRING.....	ARANDELA.....	6
86	37482171	PLATE.....	COUVERCLE.....	DECKEL.....	TAPA.....	1
87	36847119	JOINT.....	JOINT.....	DICHTUNG.....	JUNTA.....	1
88	0826492	STUD.....	GOIJON.....	STIFTSCHRAUBE.....	VASTAGO.....	4
89	0576051	NUT.....	ECROU.....	SECHSKANTMUTTER.....	TUERCA.....	4
90	0920054	WASHER.....	RONDELLE.....	FEDERRING.....	ARANDELA.....	4

CYLINDER HEAD  
CULASSE  
ZYLINDERKOPF  
CULATA DE CILINDROS

7

CPO 3483

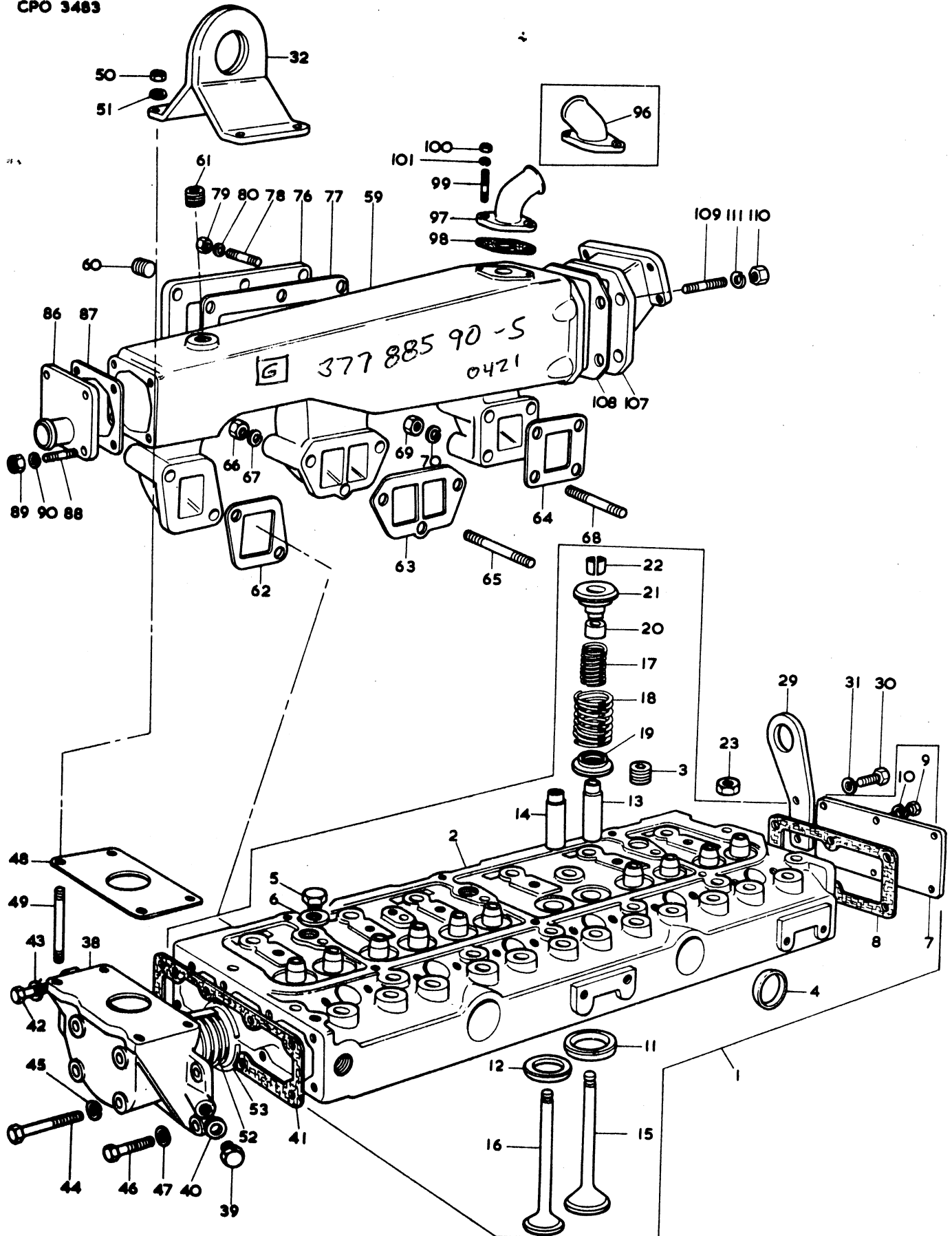

CYLINDER HEAD  
CULASSE  
ZYLINDERKOPF  
CULATA DE CILINDROS

CPO 3483

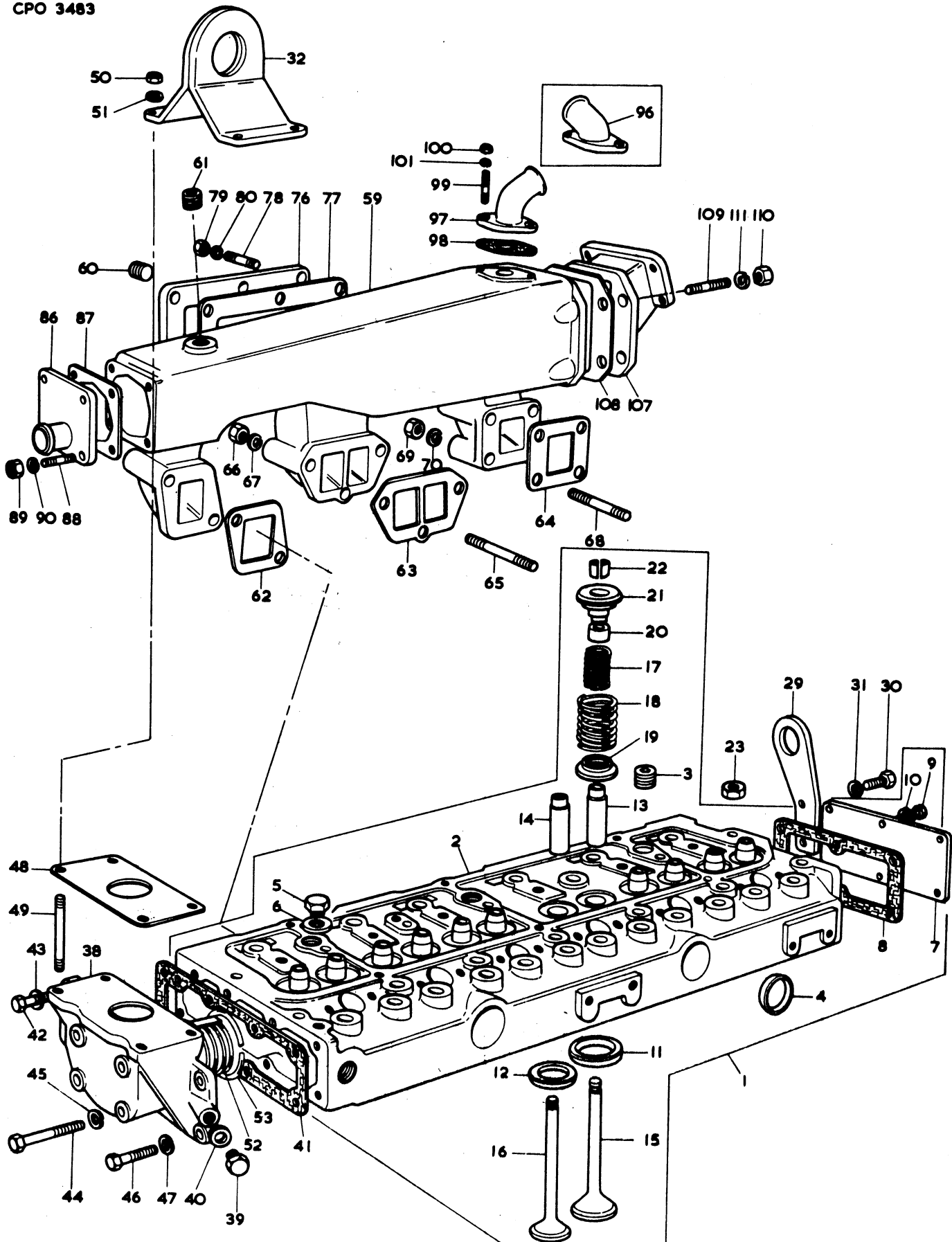

CYLINDER HEAD  
CULASSE  
ZYLINDERKOPF  
CULATA DE CILINDROS

9

<u>Ref.</u> <u>No.</u>	<u>Part No.</u>	<u>Description</u>	<u>Designation</u>	<u>Benennung</u>	<u>Description</u>	<u>No.</u> <u>Req.</u>
96(F)	37735381	CONNECTION.....	RACCORD.....	WASSERAUSLASSKRUEMMER.	UNION.....	1
97(G)	37745541	CONNECTION.....	RACCORD.....	WASSERAUSLASSKRUEMMER.	UNION.....	1
98	36832408	JOINT.....	JOINT.....	DICHTUNG.....	JUNTA.....	1
99	0826004	STUD.....	GOUJON.....	STIFTSCHRAUBE.....	VASTAGO.....	2
100	0576001	NUT.....	ECROU.....	SECHSKANTMUTTER.....	TUERCA.....	2
101	0920052	WASHER.....	RONDELLE.....	FEDERRING.....	ARANDELA.....	2
107(G)	37748241	ADAPTOR.....	ADAPTATEUR.....	ZWISCHENSTUECK.....	ADAPTADOR.....	1
108(G)	36847129	GASKET.....	JOINT.....	DICHTUNG.....	JUNTA.....	1
109(G)	0826490	STUD.....	GOUJON.....	STIFTSCHRAUBE.....	VASTAGO.....	4
110(G)	2211224	NUT.....	ECROU.....	SECHSKANTMUTTER.....	TUERCA.....	4
111(G)	0920004	WASHER.....	RONDELLE.....	SCHEIBE.....	ARANDELA.....	4

- NOTES:- (A) FROM ENGINE NO. 354U57796.  
UP TO ENGINE NO. 354U57795 USE 86581/35511111/33811113.  
A PARTIR DU MOTEUR NO. 354U57796.  
JUSQU'AU MOTEUR NO. 354U57795 UTILISE 86581/35511111/33811113.
- BEMERKUNGEN:- AB MOTOR NR. 354U57796  
BIS MOTOR NR. 354U57795 VERWENDE 86581/35511111/33811113
- NOTAS:- DESDE EL MOTOR NO. 354U57796  
HASTA EL MOTOR NO. 354U57795 USAR 86581/35511111/33811113
- (B) "5 OFF" UP TO ENGINE NO. 354U52531  
QUANTIE 5 JUSQU'AU MOTEUR NO. 354U52531  
5 STUECK BIS MOTOR NR. 354U52531  
5 EN MOTORES HASTA EL NO. 354U52531
- (C) INNER SPRING  
RESSORT INTERIEUR  
VENTILFEDER, INNEN  
RESORTE INTERIOR
- (D) OUTER SPRING  
RESSORT EXTERIEUR  
VENTILFEDER, AUSSEN  
RESORTE EXTERIOR
- (E) SERVICED IN MATCHED PAIRS  
VENDU PAR PAIRE  
NUR PAARWEISE LIEFERBAR  
SUMINISTRADO EN JUEGO DE PARES COINCIDENTES
- (F) UP TO ENGINE NO. 354U52531  
JUSQU'AU MOTEUR NO. 354U52531  
BIS MOTOR NR. 354U52531  
HASTA EL MOTOR NO. 354U52531
- (G) FROM ENGINE NO. 354U52532  
A PARTIR DU MOTEUR NO. 354U52532  
AB MOTOR NR. 354U52532  
DESDE EL MOTOR No. 354U52532

CRANKSHAFT  
VILEBREQUIN  
KURBELWELLE  
CIGUEÑAL

Ref. No.	Part No.	Description	Designation	Benennung	Description	No. Req.
1	85729	CRANKSHAFT AND BEARINGS KIT.....	VILEBREQUIN ET JEU DE COUSSINETS.....	KURBELWELLE MIT HAUPTLAGERN.....	JUEGO DE CIGUEÑAL Y COJINETES.....	1
2		ORDER ASSEMBLY.....	COMMANDER ENSEMBLE..	BESTELLE KOMPLETTEIL.	PEDIR CONJUNTO.....	1
3(A)	85010	BEARING STD.....	COUSSINET STD.....	HAUPTLAGER STD.....	COJINETE STD.....	1
3(A)(B)	85010A	BEARING(-) 0.010"....	COUSSINET(-) 0,010"..	HAUPTLAGER(-) 0,010"..	COJINETE(-) 0,010"...	X
3(A)(B)	85010B	BEARING(-) 0.020"....	COUSSINET(-) 0,020"..	HAUPTLAGER(-) 0,020"..	COJINETE(-) 0,020"...	X
3(A)(B)	85010C	BEARING(-) 0.030"....	COUSSINET(-) 0,030"..	HAUPTLAGER(-) 0,030"..	COJINETE(-) 0,030"...	X
4		ORDER ASSEMBLY.....	COMMANDER ENSEMBLE..	BESTELLE KOMPLETTEIL	PEDIR CONJUNTO.....	6
5		ORDER ASSEMBLY.....	COMMANDER ENSEMBLE..	BESTELLE KOMPLETTEIL	PEDIR CONJUNTO.....	6
6		ORDER ASSEMBLY.....	COMMANDER ENSEMBLE..	BESTELLE KOMPLETTEIL	PEDIR CONJUNTO.....	1
7		ORDER ASSEMBLY.....	COMMANDER ENSEMBLE..	BESTELLE KOMPLETTEIL	PEDIR CONJUNTO.....	1
8(A)	85040	BEARING STD.....	COUSSINET STD.....	HAUPTLAGER STD.....	COJINETE STD.....	1
8(A)(B)	85040A	BEARING(-) 0.010"....	COUSSINET(-) 0,010"..	HAUPTLAGER(-) 0,010"..	COJINETE(-) 0,010"...	X
8(A)(B)	85040B	BEARING(-) 0.020"....	COUSSINET(-) 0,020"..	HAUPTLAGER(-) 0,020"..	COJINETE(-) 0,020"...	X
8(A)(B)	85040C	BEARING(-) 0.030"....	COUSSINET(-) 0,030"..	HAUPTLAGER(-) 0,030"..	COJINETE(-) 0,030"...	X
9		ORDER ASSEMBLY.....	COMMANDER ENSEMBLE..	BESTELLE KOMPLETTEIL	PEDIR CONJUNTO.....	6
10		ORDER ASSEMBLY.....	COMMANDER ENSEMBLE..	BESTELLE KOMPLETTEIL	PEDIR CONJUNTO.....	6
11	31137311	WASHER STD.....	RONDELLE STD.....	AXIALLAGER STD.....	ARANDELA STD.....	2
11(B)	31137312	WASHER(+) 0.007"....	RONDELLE(+) 0,007"...	AXIALLAGER(+) 0,007"...	ARANDELA(+) 0,007"...	X
12	31137321	WASHER STD.....	RONDELLE STD.....	AXIALLAGER STD.....	ARANDELA STD.....	2
12(B)	31137322	WASHER(+) 0.007"....	RONDELLE(+) 0,007"...	AXIALLAGER(+) 0,007"...	ARANDELA(+) 0,007"...	X
13(C)	31137175	WASHER STD.....	RONDELLE STD.....	AXIALLAGER STD.....	ARANDELA STD.....	2
14(C)	31137181	WASHER STD.....	RONDELLE STD.....	AXIALLAGER STD.....	ARANDELA STD.....	2
20	31171211	GEAR.....	PIGNON.....	ZAHNRAD.....	ENGRANAJE.....	1
21	0500012	KEY.....	CLAVETTE.....	SCHLEIFENFEDER.....	CHAVETA.....	1
22	33415311	FLANGE.....	DEFLECTEUR.....	OELSCHLEUDERSCHLEIBE..	DEFLECTOR.....	1
23	31147883	PULLEY.....	POULIE.....	KEILRIEMENSCHLEIBE.....	POLEA.....	1
24	33177514	RING.....	CIRCLIP.....	KLEMMRING.....	ARO RETEN.....	1
25	32162319	SCREW.....	VIS.....	SCHRAUBE.....	TORNILLO.....	1
26	33125124	WASHER.....	RONDELLE.....	SCHLEIBE.....	ARANDELA.....	1
32	2635741	DAMPER.....	EQUILIBREUR.....	SCHWINGUNGSDAEMPFER...	AMORTIGUADOR.....	1
33	32738511	SHAFT.....	ARBRE.....	WELLE.....	EJE.....	1
34	0746235	SETSCREW.....	VIS.....	SECHSKANTSCHRAUBE.....	TORNILLO.....	6
35	0920053	WASHER.....	RONDELLE.....	FEDERRING.....	ARANDELA.....	6
36	0500161	KEY.....	CLAVETTE.....	SCHLEIFENFEDER.....	CHAVETA.....	1
42(D)	85209E (GRADE 13)	ROD.....	BIELLE.....	PLEUELSTANGE.....	BIELA.....	6
42(D)	85209F (GRADE 14)	ROD.....	BIELLE.....	PLEUELSTANGE.....	BIELA.....	6
42(D)	85209G (GRADE 15)	ROD.....	BIELLE.....	PLEUELSTANGE.....	BIELA.....	6
43		ORDER ASSEMBLY.....	COMMANDER ENSEMBLE..	BESTELLE KOMPLETTEIL.	PEDIR CONJUNTO.....	1
44		ORDER ASSEMBLY.....	COMMANDER ENSEMBLE..	BESTELLE KOMPLETTEIL.	PEDIR CONJUNTO.....	1
45	31134134	BUSH.....	BAGUE.....	BUCHSE.....	BUJE.....	1
46	32762116	BOLT.....	BOULON.....	BOLZEN.....	PERNO.....	2
47	2211358	NUT.....	ECROU.....	SECHSKANTMUTTER.....	TUERCA.....	2
53(E)	86714	PISTON STD.....	PISTON STD.....	KOLBEN STD.....	PISTON STD.....	6
54(E)	86713	PISTON STD.....	PISTON STD.....	KOLBEN STD.....	PISTON STD.....	1
55		ORDER ASSEMBLY.....	COMMANDER ENSEMBLE..	BESTELLE KOMPLETTEIL	PEDIR CONJUNTO.....	1
56		ORDER ASSEMBLY.....	COMMANDER ENSEMBLE..	BESTELLE KOMPLETTEIL	PEDIR CONJUNTO.....	1
57	2721133	CIRCLIP.....	CIRCLIP.....	SICHERUNGSRING.....	ARO RETEN.....	2
58	81890	KIT RING.....	JEU.....	KOLBENRINGSATZ.....	JUEGO.....	1
59		ORDER ASSEMBLY.....	COMMANDER ENSEMBLE..	BESTELLE KOMPLETTEIL	PEDIR CONJUNTO.....	1
60		ORDER ASSEMBLY.....	COMMANDER ENSEMBLE..	BESTELLE KOMPLETTEIL	PEDIR CONJUNTO.....	2
61		ORDER ASSEMBLY.....	COMMANDER ENSEMBLE..	BESTELLE KOMPLETTEIL	PEDIR CONJUNTO.....	2

NOTES:- (A) BEARINGS ARE PRE-FINISHED  
 NOTER:- LES COUSSINETES SONT PRE-FINIS  
 BEMERKUNGEN:- FERTIGLAGER  
 NOTAS:- LOS COJINETES SON PREACABADOS  
 (B) NOT INCLUDED IN ASSEMBLY  
 NON INCLUS DANS ENSEMBLE  
 NICHT IN KOMPLETTEIL ENTHALTEN  
 NO INCLUIDO EN CONJUNTO  
 (C) NOT REQUIRED FOR THIS APPLICATION  
 NON NECESSAIRE DANS CE CAS  
 FUER DIESE AUSFUEHRUNG NICHT ERFORDERLICH  
 EN ESTE CASO NO ES NECESARIO

CRANKSHAFT  
VILEBREQUIN  
KURBELWELLE  
CIGUENAL

11

CPO 3484

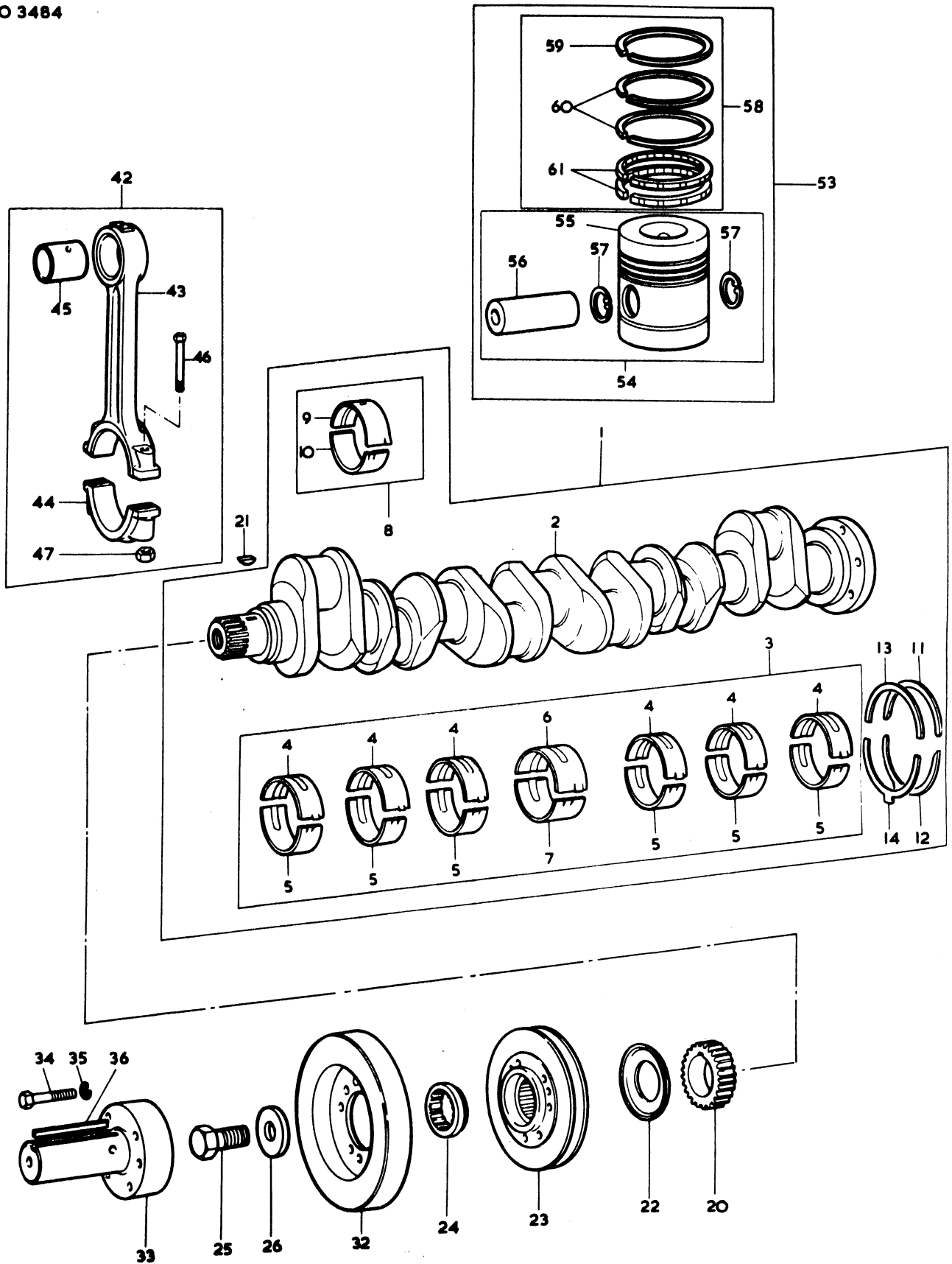

CRANKSHAFT  
VILEBREQUIN  
KURBELWELLE  
CIGUEÑAL

CPO 3484

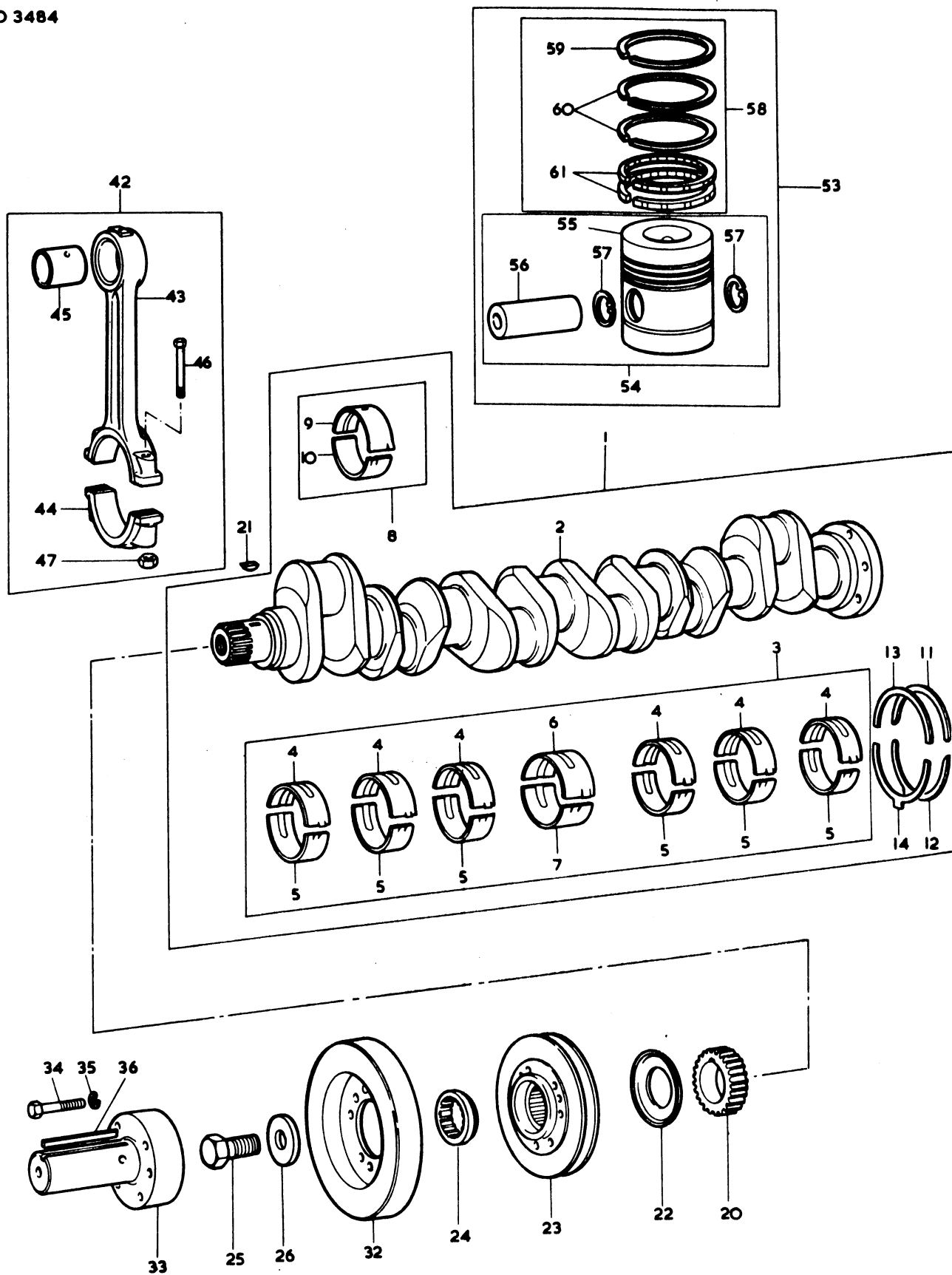



CRANKSHAFT  
VILEBREQUIN  
KURBELWELLE  
CIGUEÑAL

13

<u>Ref.</u> <u>No.</u>	<u>Part No.</u>	<u>Description</u>	<u>Designation</u>	<u>Benennung</u>	<u>Description</u>	<u>No.</u> <u>Req.</u>
NOTES:-		(D) THE GRADE NUMBER IS LOCATED ON THE MACHINED PORTION OF THE CONNECTING ROD ADJACENT TO THE BOLT HOLE				
NOTER:-		LE NUMERO DE CATEGORIE EST GRAVE SUR LA PARTIE USINEE DE LA BIELLE PRES DU TROU DE BOULON				
BEMERKUNGEN:-		BEACHT E GEWICHTSKLASSE NEBEN PLEUELSCHRAUBEN - BOHRUNG				
NOTAS:-		EN LA PORCION MECANIZADA, ADYACENTE AL ORIFICIO DEL TORNILLO ESTA MARCADO EL NUMERO DEL GRADO DE LA BIELA				
		(E) PISTONS ARE PRE-TOPPED				
		LES PISTONS SONT PRE-AJUSTES				
		KOLBENKOPF FERTIG BEAR BEITET				
		PISTONES CON CORONA PRE-REMATADA				

CYLINDER HEAD COVER  
CACHE - CULBUTEURS  
ZYLINDERKOPFDECKEL  
TAPA DE LA CULATA

Ref. No.	Part No.	Description	Designation	Benennung	Description	No. Req.
1	37188115	COVER.....	COUVERCLE.....	ZYLINDERKOPFDECKEL....	TAPA.....	1
2	36811412	JOINT.....	JOINT.....	DICHTUNG.....	JUNTA.....	1
3	2174018	SCREW.....	VIS.....	SECHSKANTSCHRAUBE.....	TORNILLO.....	6
4	0920002	WASHER.....	RONDELLE.....	SCHEIBE.....	ARANDELA.....	6
5	0920052	WASHER.....	RONDELLE.....	FEDERRING.....	ARANDELA.....	6
11	2487845	CAP.....	BOUCHON.....	VERSCHLUSSDECKEL.....	TAPA.....	1
12		ORDER ASSEMBLY.....	COMMANDER ENSEMBLE...	BESTELLE KOMPLETTEIL.	PEDIR CONJUNTO.....	1
13	24870002	JOINT.....	JOINT.....	DICHTUNG.....	JUNTA.....	1
19(A)	34233314	PIPE.....	TUYAU DE RENIFLARD....	ENTLUEFTUNGSRÖHR.....	TUBO RESPIRADERO.....	1
20(B)	34742109	PIPE.....	TUYAU DE RENIFLARD....	ENTLUEFTUNGSRÖHR.....	TUBO RESPIRADERO.....	1
21	34821414	HOSE.....	DURIT.....	SCHLAUCH.....	MANGUERA.....	1
22	0180065	CLIP.....	COLLIER.....	SCHELLE.....	ABRAZADERA.....	2
23	0200058	HOSE.....	DURIT.....	SCHLAUCH.....	MANGUERA.....	1
24	0180065	CLIP.....	COLLIER.....	SCHELLE.....	ABRAZADERA.....	2
30(C)	83308	SHAFT.....	RAMPE DE CULBUTEURS...	KIPPHEBELWELLE.....	EJE.....	1
30(D)	87255	SHAFT.....	RAMPE DE CULBUTEURS...	KIPPHEBELWELLE.....	EJE.....	1
31	58768	SHAFT.....	ARBRE.....	KIPPHEBELWELLE.....	EJE.....	1
32		ORDER ASSEMBLY.....	COMMANDER ENSEMBLE..	BESTELLE KOMPLETTEIL	PEDIR CONJUNTO.....	1
33	0650507	PLUG.....	BOUCHON.....	VERSCHLUSSDECKEL....	TAPON.....	2
34	33117415	WASHER.....	RONDELLE.....	SCHEIBE.....	ARANDELA.....	2
35	0170151	CIRCLIP.....	CIRCLIP.....	SICHERUNGSRING.....	ARO RETEN.....	2
36	31744123	SPRING.....	RESSORT.....	FEDER.....	RESORTE.....	4
37	31743108	SPRING.....	RESSORT.....	FEDER.....	RESORTE.....	2
38	37521321	BRACKET.....	SUPPORT.....	HALTER.....	SOPORTE.....	6
39	37371271	LEVER L.H.....	LEVIER.....	KIPPHEBEL.....	PALANCA.....	6
40	37371281	LEVER R.H.....	LEVIER.....	KIPPHEBEL.....	PALANCA.....	6
41	0720579	SCREW.....	VIS.....	SECHSKANTSCHRAUBE...	TORNILLO.....	12
42	0576052	LOCKNUT.....	ECROU.....	SECHSKANTMUTTER.....	TUERCA.....	12
43(E)	35511109	PIPE.....	TUYAU.....	SCHMIEROELLEITUNG...	TUBO.....	1
44(F)	35511111	PIPE.....	TUYAU.....	SCHMIEROELLEITUNG...	TUBO.....	1
45	0726504	SCREW.....	VIS.....	SCHRAUBE.....	TORNILLO.....	1
46(G)	2415801	RING.....	JOINT-TORIQUE.....	DICHTRING.....	SELLO 'O'.....	1
47(H)	33811113	RING.....	JOINT-TORIQUE.....	DICHTRING.....	SELLO 'O'.....	1
53	0826621	STUD.....	GOIJON.....	STIFTSCHRAUBE.....	VASTAGO.....	6
54	2211284	NUT.....	ECROU.....	SECHSKANTMUTTER.....	TUERCA.....	6
55	0920006	WASHER.....	RONDELLE.....	SCHEIBE.....	ARANDELA.....	6
61	31434307	PUSH ROD.....	TIGE.....	STOSSSTANGE.....	BOTADOR.....	12
62	31434162	TAPPET.....	POUSSOIR.....	STOESSEL.....	TAQUE.....	12

NOTES:-  
 NOTER:-  
 BEMERKUNGEN:-  
 NOTAS:-

(A) UP TO ENGINE NO. 354U52531  
 JUSQU'AU MOTEUR NO. 354U52531  
 BIS MOTOR NR. 354U52531  
 HASTA EL MOTOR NO. 354U52531

(B) FROM ENGINE NO. 354U52532  
 A PARTIR DU MOTEUR NO. 354U52532  
 AB MOTOR NR. 354U52532  
 DESDE EL MOTOR NO. 354U52532

(C) UP TO ENGINE NO. 354U57795  
 JUSQU'AU MOTEUR NO. 354U57795  
 BIS MOTOR NR. 354U57795  
 HASTA EL MOTOR NO. 354U57795

(D) FROM ENGINE NO. 354U57796  
 A PARTIR DU MOTEUR NO. 354U57796  
 AB MOTOR NR. 354U57796  
 DESDE EL MOTOR NO. 354U57796

(E) INCLUDED IN 83308 ONLY  
 INCLUS DANS 83308  
 ENTHALTEN IN 83308  
 INCLUIDA EN 83308

(F) INCLUDED IN 87255 ONLY  
 INCLUS DANS 87255  
 ENTHALTEN IN 87255  
 INCLUIDA EN 87255

(G) USED ONLY WITH 35511109  
 EMPLOYEE SEULEMENT AVEC 35511109  
 NUR FUER 35511109  
 EMPLEADA SOLAMENTE CON 35511109

CYLINDER HEAD COVER  
 CACHE-CULBUTEURS  
 ZYLINDERKOPFDECKEL  
 TAPA DE LA CULATA

17

CPO 3485

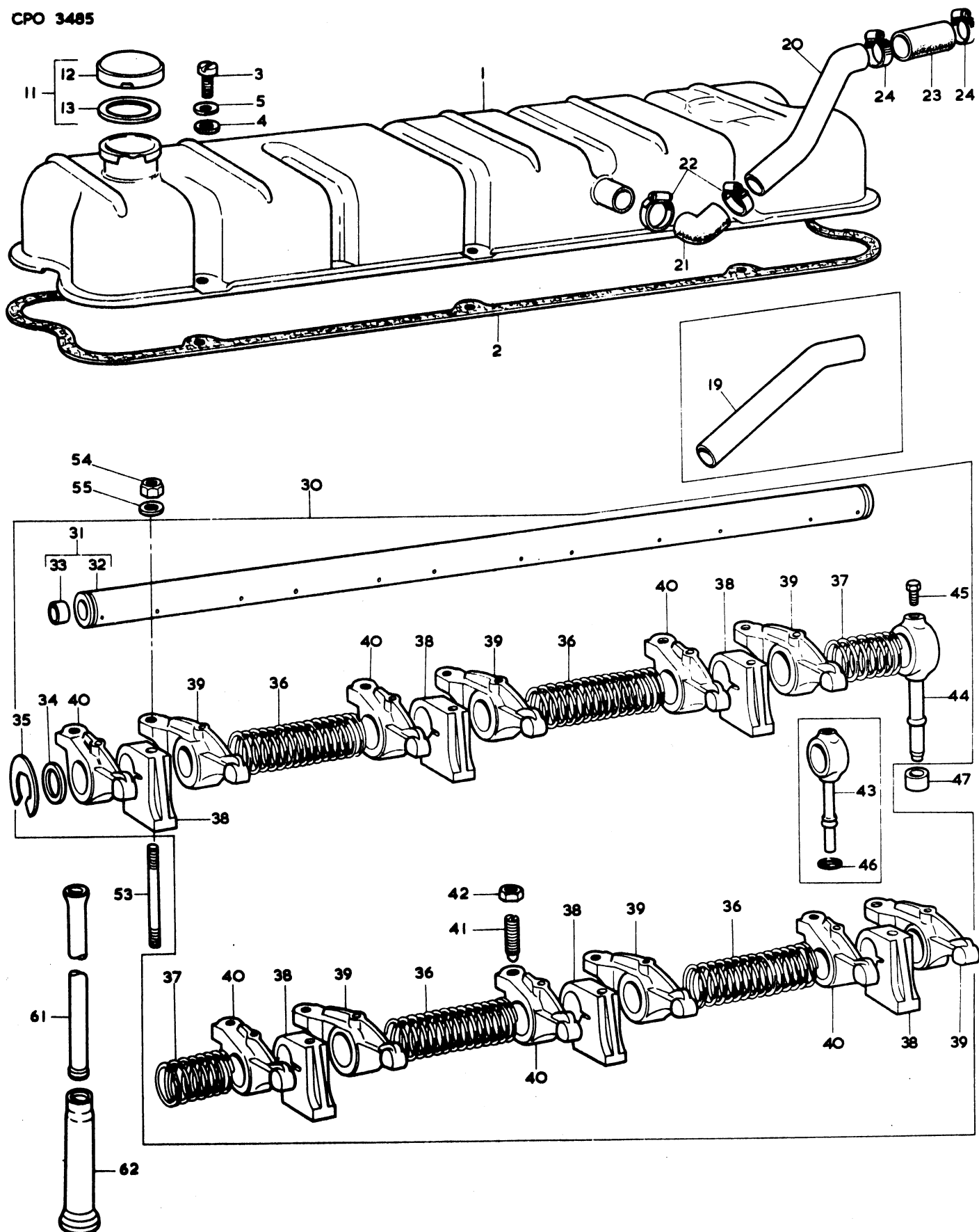

CYLINDER HEAD COVER  
 CACHE-CULBUTEURS  
 ZYLINDERKOPFDECKEL  
 TAPA DE LA CULATA

CPO 3485

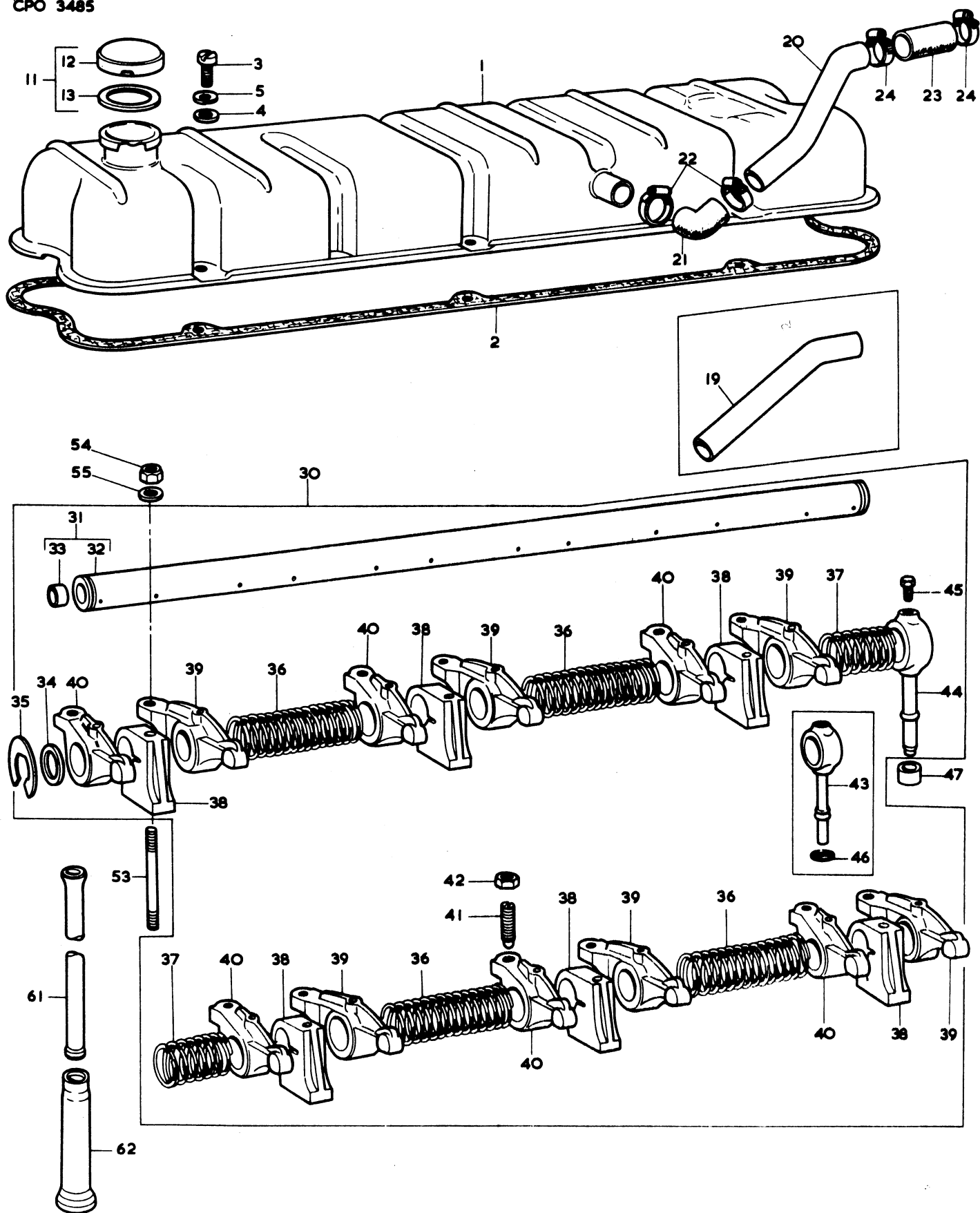

CYLINDER HEAD COVER  
CACHE - CULBUTEURES  
ZYLINDERKOPFDECKEL  
TAPA DE LA CULATA

<u>Ref.</u> <u>No.</u>	<u>Part No.</u>	<u>Description</u>	<u>Designation</u>	<u>Benennung</u>	<u>Description</u>	<u>No.</u> <u>Req.</u>
NOTES:-	(H)	USED ONLY WITH 35511111				
NOTER:-		EMPLOYEE SEULEMENT AVEC 35511111				
BEMERKUNGEN:-		NUR FUER 35511111				
NOTAS:-		EMPLEADA SOLAMENTE CON 35511111				

AIR INDUCTION SYSTEM  
SYSTEME D'ADMISSION D'AIR  
LUFTRANSUGUNG  
SISTEMA DE ADMISION DE AIRE

<u>Ref.</u> <u>No.</u>	<u>Part No.</u>	<u>Description</u>	<u>Designation</u>	<u>Benennung</u>	<u>Description</u>	<u>No.</u> <u>Req.</u>
1	37787271	MANIFOLD.....	COLLECTEUR D'ADMISSION	ANSAUGKRUEMMER.....	COLECTOR DE ADMISION.	1
2	36847114	JOINT.....	JOINT.....	DICHTUNG.....	JUNTA.....	2
3	36847115	JOINT.....	JOINT.....	DICHTUNG.....	JUNTA.....	2
4	0826505	STUD.....	GOUJON.....	STIFTSCHRAUBE.....	VASTAGO.....	4
5	0576051	NUT.....	ECROU.....	SECHSKANTMUTTER.....	TUERCA.....	4
6	0920054	WASHER.....	RONDELLE.....	FEDERRING.....	ARANDELA.....	4
7	0826504	STUD.....	GOUJON.....	STIFTSCHRAUBE.....	VASTAGO.....	4
8	0576051	NUT.....	ECROU.....	SECHSKANTMUTTER.....	TUERCA.....	4
9	0920054	WASHER.....	RONDELLE.....	FEDERRING.....	ARANDELA.....	4
15	33817503	ADAPTOR.....	ADAPTEUR.....	ZWISCHENSTUECK.....	ADAPTADOR.....	1
21(A)	36177417	TERMINAL.....	BORNE.....	ANSCHLUSS.....	TERMINAL.....	1
22(B)	2815784	TERMINAL.....	BORNE.....	ANSCHLUSS.....	TERMINAL.....	1
23(C)	0720460	SCREW.....	VIS.....	SCHRAUBE.....	TORNILLO.....	1
24(C)	0570276	NUT.....	ECROU.....	SECHSKANTMUTTER.....	TUERCA.....	1
25(C)	0920295	WASHER.....	RONDELLE.....	SCHNIEBE.....	ARANDELA.....	1
31(D)	2666104	HEATER.....	THERMOSTART.....	THERMOSTART.....	CALENTADOR.....	1
32	0576111	NUT.....	ECROU.....	UEBERWURFMUTTER.....	TUERCA.....	1
33	0566002	OLIVE.....	OLIVE.....	SCHNIEDRING.....	OLIVA.....	1
39	0206002	UNION.....	RACCORD.....	VERSCHRAUBUNG.....	UNION.....	1
40	0576111	NUT.....	ECROU.....	UEBERWURFMUTTER.....	TUERCA.....	1
41	0566002	OLIVE.....	OLIVE.....	SCHNEIDRING.....	OLIVA.....	1

NOTES:- (A) UP TO ENGINE NO. 354026304  
 JUSQU'AU MOTEUR NO. 354026304  
 BEMERKUNGEN:- BIS MOTOR NR. 354026304  
 NOTAS:- HASTA EL MOTOR NO. 354026304  
 (B) FROM ENGINE NO. 354026305  
 A PARTIR DU MOTEUR NO. 354026305  
 AB MOTOR NR. 354026305  
 DESDE EL MOTOR NO. 354026305  
 (C) USED ONLY WITH TERMINAL 36177417  
 UTILISE AVEC BORNE 36177417  
 NUR FÜR ANSCHLUSS 36177417  
 USADA CON TERMINAL 36177417  
 (D) COMPONENT PARTS SUPPLIED BY C.A.V. LTD.  
 PARTIES COMPOSANTES FOURNIES PAR C.A.V. LTD.  
 BESTELLE EINZELTEILE BEI C.A.V. LTD.  
 PIEZAS COMPONENTES SUMINISTRADAS POR C.A.V. LTD.

AIR INDUCTION SYSTEM  
SYSTEME D'ADMISSION D'AIR  
LUFTANSAUGUNG  
SISTEMA DE ADMISION DE AIRE

19

CPO 3486

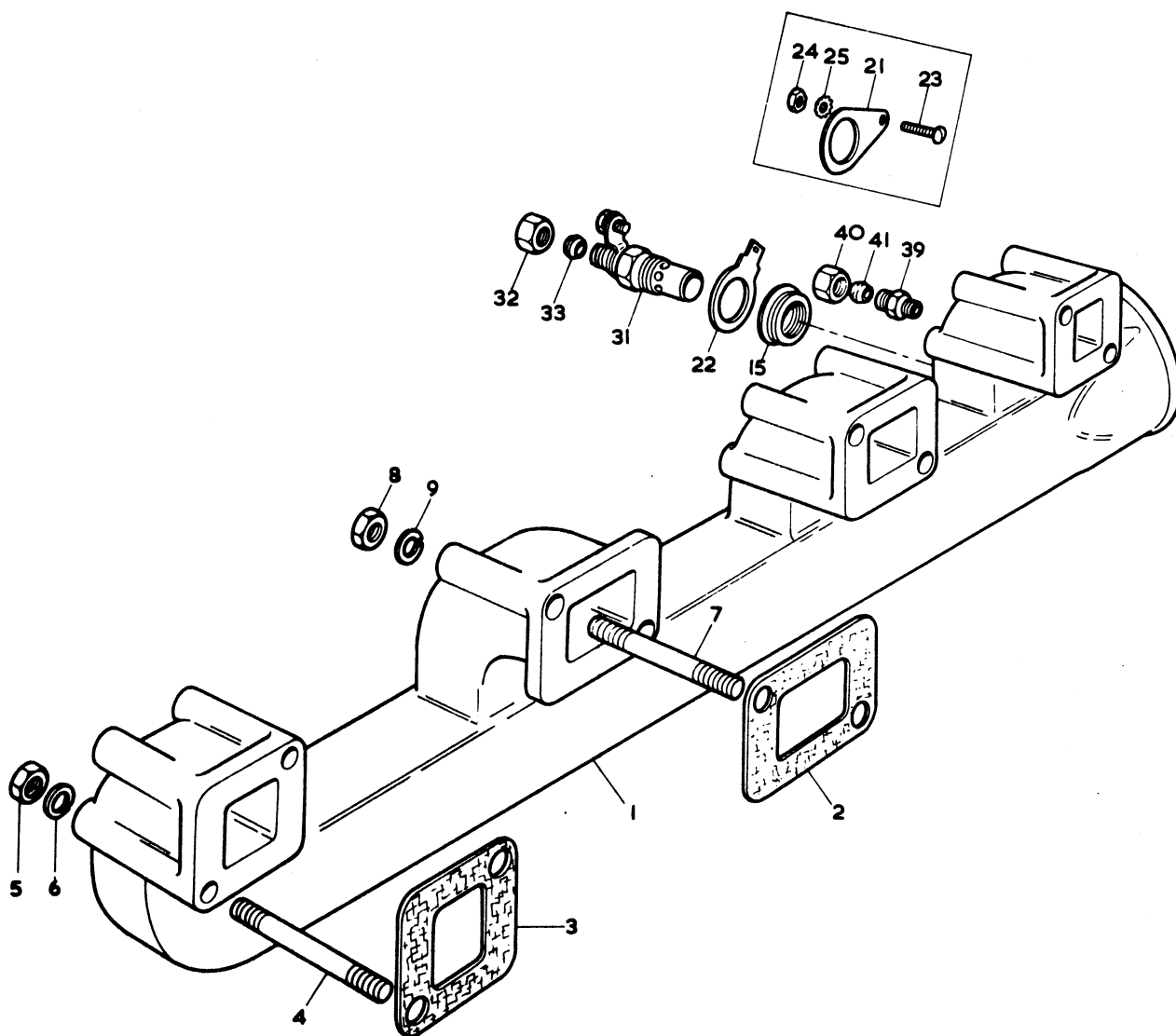

**TIMING GEAR  
DISTRIBUTION  
STEUERUNG  
DISTRIBUCION**

**CPO 3487**

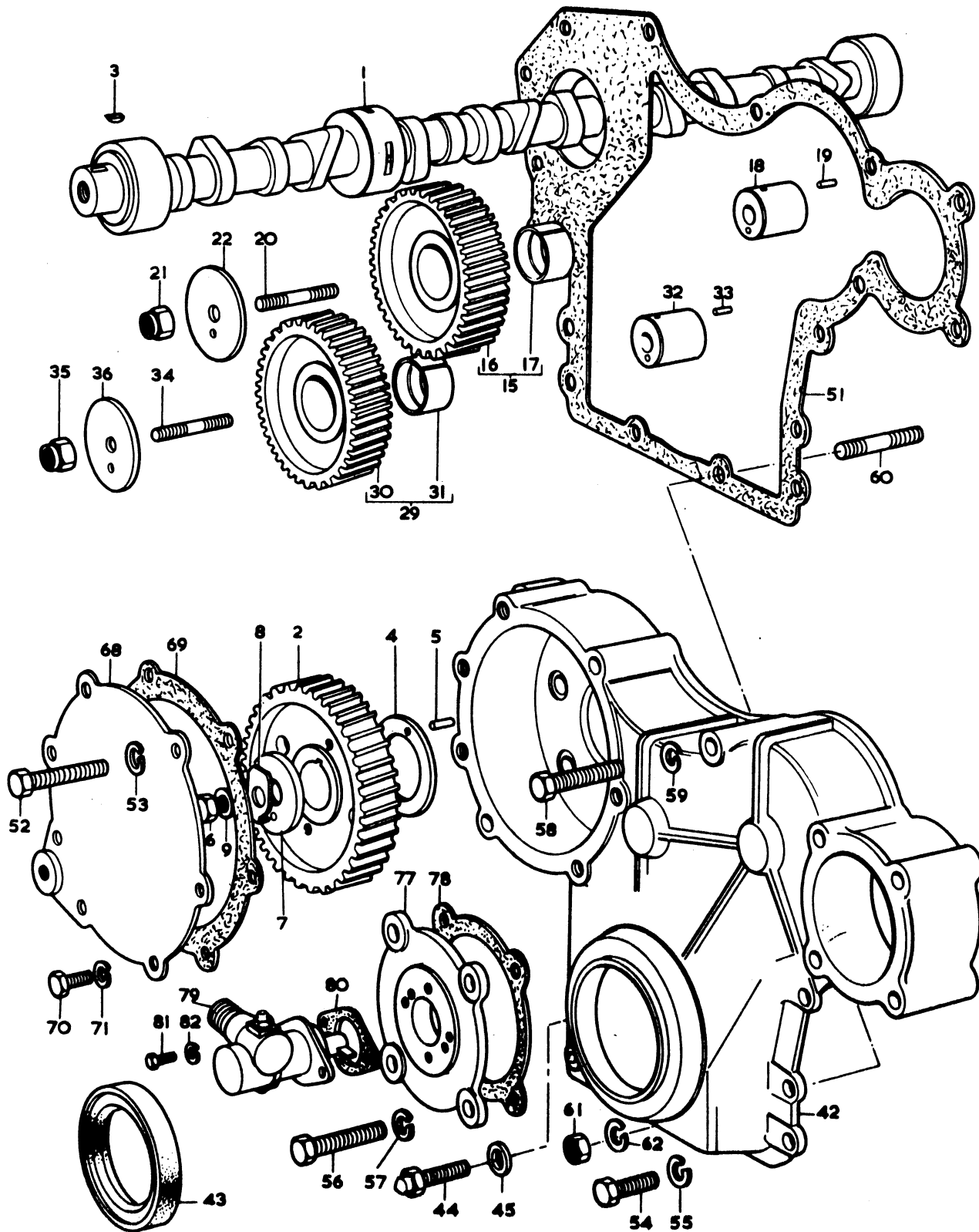



TIMING GEAR  
DISTRIBUTION  
STEUERUNG  
DISTRIBUCION

21

<u>Ref.</u> <u>No.</u>	<u>Part No.</u>	<u>Description</u>	<u>Designation</u>	<u>Benennung</u>	<u>Descripcion</u>	<u>No.</u> <u>Req.</u>
1	31416205	CAMSHAFT.....	ARBRE A CAMES.....	NOCKENWELLE.....	ARBOL DE LEVAS.....	1
2	31171532	GEAR.....	PIGNON.....	NOCKENWELLENRAD.....	ENGRANAJE.....	1
3	0500012	KEY.....	CLAVETTE.....	SCHEIBENFEDER.....	CHAVETA.....	1
4	33153135	WASHER.....	RONDELLE DE POUSSEE...	ANLAUFRINGHAELFTE...	ARANDELA.....	1
5	0610844	DOWEL.....	PION.....	ZYLINDERSTIFT.....	ESPIGA.....	1
6	2182122	SETSCREW.....	VIS.....	SECHSKANTSCHRAUBE...	TORNILLO.....	1
7	33153128	WASHER.....	RONDELLE.....	SCHEIBE.....	ARANDELA.....	1
8	31733121	TABWASHER.....	FREIN D'ECROU.....	SICHERUNGSBLECH.....	ARANDELA.....	1
9	33115408	WASHER.....	CALE.....	EINSTELLBLECH.....	SUPLEMENTO.....	1
15	41115006	GEAR L.H.....	PIGNON.....	ZWISCHENRAD.....	ENGRANAJE.....	1
16		ORDER ASSEMBLY.....	COMMANDER ENSEMBLE...	BESTELLE KOMPLETTEIL...	PEDIR CONJUNTO.....	1
17	31134121	BUSH.....	HAGUE.....	BUCHSE.....	BUJE.....	1
18	33246423	HUB.....	MOYEU.....	NABE.....	CUBO.....	1
19	0350553	DOWEL.....	PION.....	ZYLINDERSTIFT.....	ESPIGO.....	2
20(A)	32523403	STUD.....	GOIJON.....	STIFTSCHRAUBE.....	VASTAGO.....	1
20(B)	32526314	STUD.....	GOIJON.....	STIFTSCHRAUBE.....	VASTAGO.....	1
21(C)	2211324	NUT.....	ECROU.....	SECHSKANTMUTTER.....	TUERCA.....	1
21(D)	2211325	NUT.....	ECROU.....	SECHSKANTMUTTER.....	TUERCA.....	1
22(C)	33153118	WASHER.....	RONDELLE.....	SCHEIBE.....	ARANDELA.....	1
22(D)	33153137	WASHER.....	RONDELLE.....	SCHEIBE.....	ARANDELA.....	1
29	41115007	GEAR R.H.....	PIGNON.....	ZWISCHENRAD.....	ENGRANAJE.....	1
30		ORDER ASSEMBLY.....	COMMANDER ENSEMBLE...	BESTELLE KOMPLETTEIL...	PEDIR CONJUNTO.....	1
31	31134121	BUSH.....	HAGUE.....	BUCHSE.....	BUJE.....	1
32	33246423	HUB.....	MOYEU.....	NABE.....	CUBO.....	1
33	0350553	DOWEL.....	PION.....	ZYLINDERSTIFT.....	ESPIGO.....	2
34(A)	32523403	STUD.....	GOIJON.....	STIFTSCHRAUBE.....	VASTAGO.....	1
34(B)	32526314	STUD.....	GOIJON.....	STIFTSCHRAUBE.....	VASTAGO.....	1
35(C)	2211324	NUT.....	ECROU.....	SECHSKANTMUTTER.....	TUERCA.....	1
35(D)	2211325	NUT.....	ECROU.....	SECHSKANTMUTTER.....	TUERCA.....	1
36(C)	33153118	WASHER.....	RONDELLE.....	SCHEIBE.....	ARANDELA.....	1
36(D)	33153137	WASHER.....	RONDELLE.....	SCHEIBE.....	ARANDELA.....	1
42	37161173	HOUSING.....	CARTER.....	STEUERGEHAEUSE.....	CAJA.....	1
43	2414324	SEAL.....	JOINT.....	DICHTUNG.....	SELLO.....	1
44	32762111	PIN.....	PION.....	BOLZEN.....	PASADOR.....	1
45	0920106	WASHER.....	RONDELLE.....	SCHEIBE.....	ARANDELA.....	1
51(E)	36814124	JOINT.....	JOINT.....	DICHTUNG.....	JUNTA.....	1
51(F)	36814125	JOINT.....	JOINT.....	DICHTUNG.....	JUNTA.....	1
52	0096238	SETSCREW.....	VIS.....	SECHSKANTSCHRAUBE...	TORNILLO.....	2
53	0920053	WASHER.....	RONDELLE.....	FEDERRING.....	ARANDELA.....	2
54	0746255	SETSCREW.....	VIS.....	SECHSKANTSCHRAUBE...	TORNILLO.....	8
55	0920053	WASHER.....	RONDELLE.....	FEDERRING.....	ARANDELA.....	8
56	0096239	SETSCREW.....	VIS.....	SECHSKANTSCHRAUBE...	TORNILLO.....	4
57	0920053	WASHER.....	RONDELLE.....	FEDERRING.....	ARANDELA.....	4
58	0096237	SETSCREW.....	VIS.....	SECHSKANTSCHRAUBE...	TORNILLO.....	1
59	0920053	WASHER.....	RONDELLE.....	FEDERRING.....	ARANDELA.....	1
60	0826208	STUD.....	GOIJON.....	STIFTSCHRAUBE.....	VASTAGO.....	2
61	0576002	NUT.....	ECROU.....	SECHSKANTMUTTER.....	TUERCA.....	2
62	0920053	WASHER.....	RONDELLE.....	FEDERRING.....	ARANDELA.....	2
68(G)	37537118	PLATE.....	PLAQUE.....	PLATTE.....	PLACA.....	1
68(H)	37537117	PLATE.....	PLAQUE.....	PLATTE.....	PLACA.....	1
69	36826107	JOINT.....	JOINT.....	DICHTUNG.....	JUNTA.....	1
70	0746353	SETSCREW.....	VIS.....	SECHSKANTSCHRAUBE...	TORNILLO.....	5
71	0920053	WASHER.....	RONDELLE.....	FEDERRING.....	ARANDELA.....	5
77	37446233	COVER.....	COUVERCLE.....	DECKEL.....	TAPA.....	1
78	36866434	JOINT.....	JOINT.....	DICHTUNG.....	JUNTA.....	1
79	2758365	ANGLE DRIVE.....	TRANSMISSION.....	ANTRIEB.....	TRACCION.....	1
80	36833119	JOINT.....	JOINT.....	DICHTUNG.....	JUNTA.....	1
81	0748352	SETSCREW.....	VIS.....	SECHSKANTSCHRAUBE...	TORNILLO.....	2
82	0920052	WASHER.....	RONDELLE.....	FEDERRING.....	ARANDELA.....	2

NOTES:- (A) UP TO ENGINE NO. 354U53822  
 NOTER:- JUSQU'AU MOTEUR NO. 354U53822  
 BEMERKUNGEN:- BIS MOTOR NR. 354U53822  
 NOTAS:- HASTA EL MOTOR NO. 354U53822

TIMING GEAR  
DISTRIBUTION  
STEUERUNG  
DISTRIBUCION

<u>Ref.</u> <u>No.</u>	<u>Part No.</u>	<u>Description</u>	<u>Designation</u>	<u>Benennung</u>	<u>Description</u>	<u>No.</u> <u>Req.</u>
NOTES:-	(B)	FROM ENGINE NO. 354U53823				
NOTER:-		A PARTIR DU MOTEUR NO. 354U53823				
BEMERKUNGEN:-		AB MOTOR NR. 354U53823				
NOTAS:-		DESDE EL MOTOR NO. 354U53823				
	(C)	USED ONLY WITH 32523403				
		EMPLOYEE SEULEMENT AVEC 32523403				
		NUR FUER 32523403				
		EMPLEADA SOLAMENTE CON 32523403				
	(D)	USED ONLY WITH 32526314				
		EMPLOYEE SEULEMENT AVEC 32526314				
		NUR FUER 32526314				
		EMPLEADA SOLAMENTE CON 32526314				
	(E)	UP TO ENGINE NO. 8505874				
		JUSQU'AU MOTEUR NO. 8505874				
		BIS MOTOR NR. 8505874				
		HASTA EL MOTOR NO. 8505874				
	(F)	FROM ENGINE NO. 8505875				
		A PARTIR DU MOTEUR NO. 8505875				
		AB MOTOR NR. 8505875				
		DESDE EL MOTOR NO. 8505875				
	(G)	UP TO ENGINE NO. 8098660				
		JUSQU'AU MOTEUR NO. 8098660				
		BIS MOTOR NR. 8098660				
		HASTA EL MOTOR NO. 8098660				
	(H)	FROM ENGINE NO. 8098661				
		A PARTIR DU MOTEUR NO. 8098661				
		AB MOTOR NR. 8098661				
		DESDE EL MOTOR NO. 8098661				

5

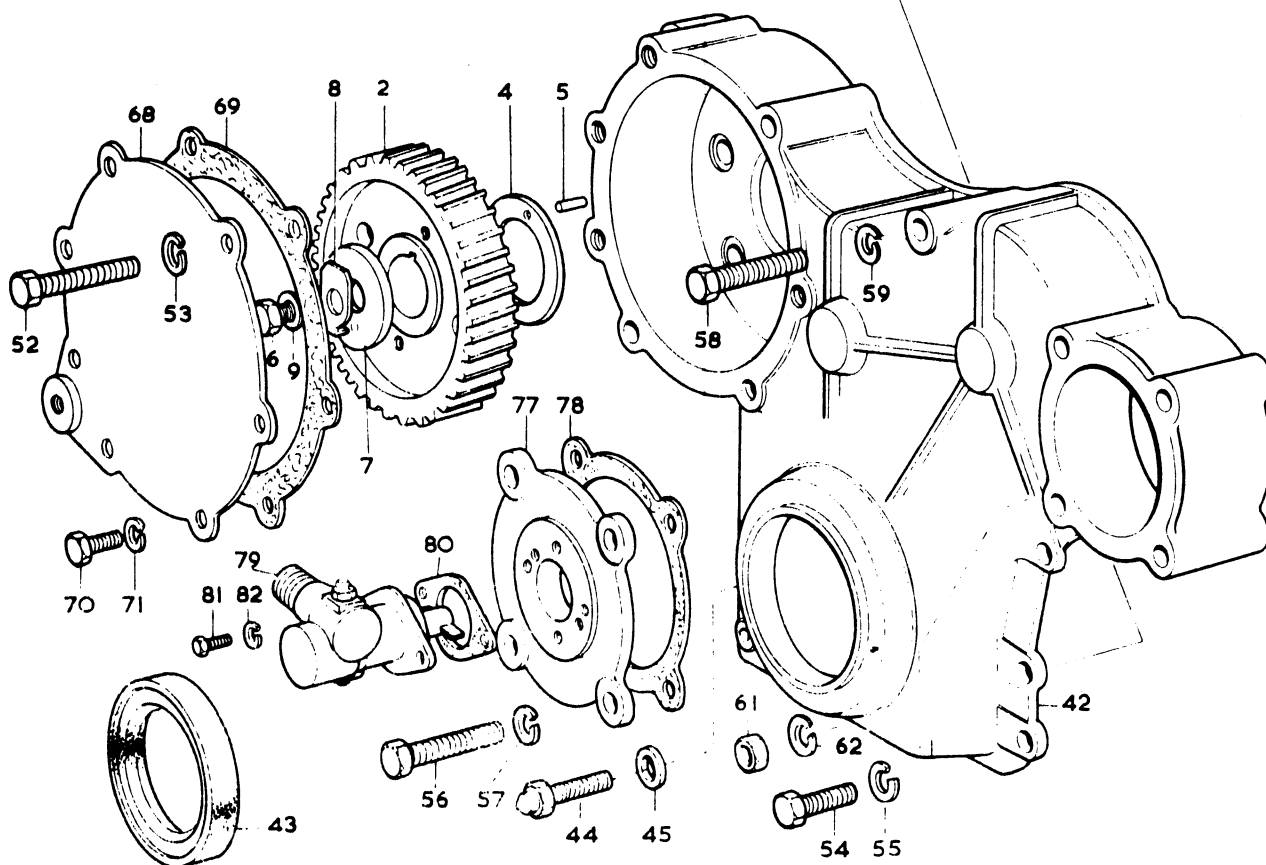

LUBRICATING OIL SUMP  
CARTER D'HUILE  
OELWANNE  
CARTER DEL ACEITE

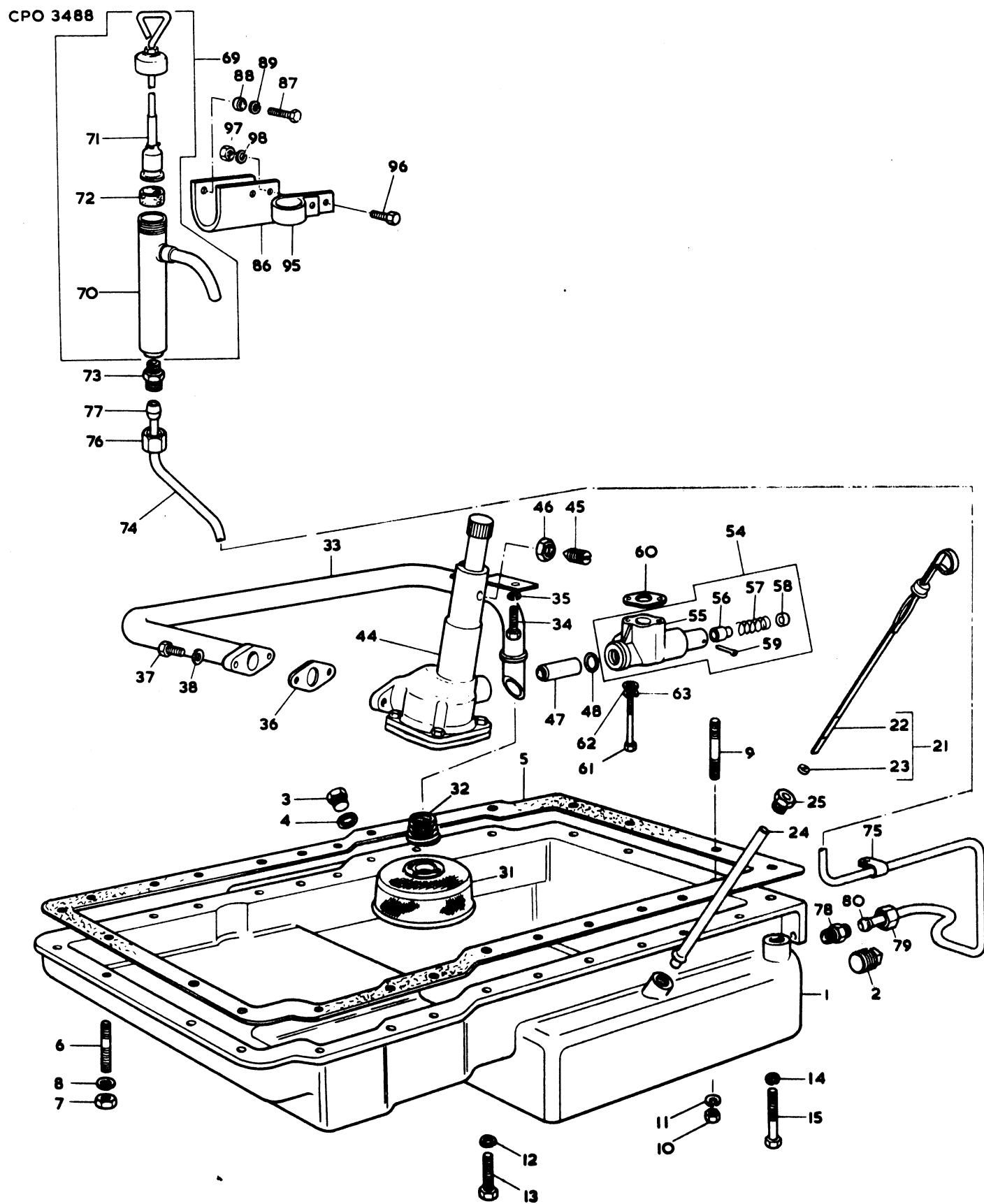

LUBRICATING OIL SUMP  
CARTER D'HUILE  
OELWANNE  
CARTER DEL ACEITE

25

Ref. No.	Part No.	Description	Designation	Benennung	Description	No. Req.
1	37173761	SUMP.....	CARTER D'HUILE.....	OELWANNE.....	CARTER.....	1
2	0650588	PLUG.....	BOUCHON.....	OELABLAUSSCHRAUBE.....	TAIFON.....	1
3	32161317	PLUG.....	BOUCHON.....	OELABLAUSSCHRAUBE.....	TAIFON.....	1
4	2411106	WASHER.....	RONDELLE.....	SCHLEIBE.....	ARANDELA.....	1
5	36816705	JOINT.....	JOINT.....	DICHTUNG.....	JUNTA.....	1
6	0826214	STUD.....	GOIJON.....	STIFTSCHRAUBE.....	VASTAGO.....	2
7	0576002	NUT.....	ECROU.....	SECHSKANTMUTTER.....	TUERCA.....	2
8	0920053	WASHER.....	RONDELLE.....	FEDERRING.....	ARANDELA.....	2
9	0826279	STUD.....	GOIJON.....	STIFTSCHRAUBE.....	VASTAGO.....	2
10	0576002	NUT.....	ECROU.....	SECHSKANTMUTTER.....	TUERCA.....	2
11	0920053	WASHER.....	RONDELLE.....	FEDERRING.....	ARANDELA.....	2
12	0746255	SETSCREW.....	VIS.....	SECHSKANTSCHRAUBE.....	TORNILLO.....	20
13	0920053	WASHER.....	RONDELLE.....	FEDERRING.....	ARANDELA.....	20
14	0096239	SETSCREW.....	VIS.....	SECHSKANTSCHRAUBE.....	TORNILLO.....	2
15	0920053	WASHER.....	RONDELLE.....	FEDERRING.....	ARANDELA.....	2
21	31788344	DIPSTICK.....	JAUGE.....	OELMESSTAB.....	VARILLA NIVEL.....	1
22		ORDER ASSEMBLY.....	COMMANDER ENSEMBLE.....	BESTELLE KOMPLETTEIL.....	PEDIR CONJUNTO.....	1
23	33812108	WASHER.....	RONDELLE.....	DICHTSCHEIBE.....	ARANDELA.....	1
24	33616109	TUBE.....	TUBE.....	ROHR.....	TUBO.....	1
25	33533103	NUT.....	ECROU.....	SECHSKANTMUTTER.....	TUERCA.....	1
31	37725435	STRAINER.....	CREPINE.....	OILSIEB.....	COLADOR.....	1
32	31747113	SPRING.....	RESSORT.....	FEDER.....	RESORTE.....	1
33	35745424	PIPE.....	TUYAU.....	ANSATZROHR.....	TUBO.....	1
34	0746252	SETSCREW.....	VIS.....	SECHSKANTSCHRAUBE.....	TORNILLO.....	1
35	0920053	WASHER.....	RONDELLE.....	FEDERRING.....	ARANDELA.....	1
36	36832118	JOINT.....	JOINT.....	DICHTUNG.....	JUNTA.....	1
37	0746255	SETSCREW.....	VIS.....	SECHSKANTSCHRAUBE.....	TORNILLO.....	2
38	0920053	WASHER.....	RONDELLE.....	FEDERRING.....	ARANDELA.....	2
44	41314067	PUMP.....	POMPE A HUILE.....	OELPUMPE.....	BOMBA.....	1
45	32114122	SETSCREW.....	VIS.....	SCHRAUBE.....	TORNILLO.....	1
46	0576059	NUT.....	ECROU.....	SECHSKANTMUTTER.....	TUERCA.....	1
47	33247116	PIPE.....	TUBELEURE.....	ROHR.....	TUBO.....	1
48	2415713	RING.....	JOINT TORIQUE.....	DICHTRING.....	SELLO 'O'.....	2
54(A)	41371087	HOUSING.....	CARTER.....	GEHAEUSE.....	CAJA.....	1
55		ORDER ASSEMBLY.....	COMMANDER ENSEMBLE.....	BESTELLE KOMPLETTEIL.....	PEDIR CONJUNTO.....	1
56	32712709	PLUNGER.....	PLONGEUR.....	UEBERDRUCKVENTIL.....	EMBOLLO.....	1
57	31744132	SPRING.....	RESSORT.....	FEDER.....	RESORTE.....	1
58	33157115	CAP.....	BOUCHON.....	DECKEL.....	TAPA.....	1
59	0610036	SPLIT PIN.....	GOUPILLE.....	SPLINT.....	PASADOR.....	1
59(B)	0610013	SPLIT PIN.....	GOUPILLE.....	SPLINT.....	PASADOR.....	1
60(B)	36831114	JOINT.....	JOINT.....	DICHTUNG.....	JUNTA.....	1
60(C)	36831118	JOINT.....	JOINT.....	DICHTUNG.....	JUNTA.....	1
61	0096238	SETSCREW.....	VIS.....	SECHSKANTSCHRAUBE.....	TORNILLO.....	2
62	2131325	WASHER.....	RONDELLE.....	SCHLEIBE.....	ARANDELA.....	2
63	0920053	WASHER.....	RONDELLE.....	FEDERRING.....	ARANDELA.....	2
69	2488452	PUMP.....	POMPE.....	PUMPE.....	BOMBA.....	1
70	24884010	BODY.....	CORPS.....	GEHAEUSE.....	CUERPO.....	1
71	24884011	PLUNGER.....	PLONGEUR.....	UEBERDRUCKVENTIL.....	EMBOLLO.....	1
72	24884012	WASHER.....	RONDELLE.....	SCHLEIBE.....	ARANDELA.....	1
73	33555336	ADAPTOR.....	ADAPTATEUR.....	ANSCHLUSSECK.....	ADAPTADOR.....	1
74	41244008	PIPE.....	TUBE.....	OELLEITUNG.....	TUBO.....	1
75	0180182	CLIP.....	COLLIER.....	SCHLEIBE.....	ABRAZADERA.....	1
76	0576114	NUT.....	ECROU.....	UEBERWURFMUTTER.....	TUERCA.....	1
77	0566005	OLIVE.....	OLIVE.....	SCHNEIDRING.....	OLIVA.....	1
78	0206006	UNION.....	RACCORD.....	VERBINDUNG.....	UNION.....	1
79	0576114	NUT.....	ECROU.....	UEBERWURFMUTTER.....	TUERCA.....	1
80	0566005	OLIVE.....	OLIVE.....	SCHNEIDRING.....	OLIVA.....	1
86	36478309	BRACKET.....	SUPPORT.....	HALTER.....	SOPORTE.....	1
87	0746454	SETSCREW.....	VIS.....	SECHSKANTSCHRAUBE.....	TORNILLO.....	2
88	33115117	DISTANCE PIECE.....	ENTRETOISE.....	ABSTANDBUCHSE.....	ESPACIADOR.....	1
89	0920054	WASHER.....	RONDELLE.....	FEDERRING.....	ARANDELA.....	2
95	36567415	BRACKET.....	SUPPORT.....	HALTER.....	SOPORTE.....	1
96	0746255	BOLT.....	BOULON.....	BOLZEN.....	PERNO.....	2
97	0576002	NUT.....	ECROU.....	SECHSKANTMUTTER.....	TUERCA.....	2
98	0920053	WASHER.....	RONDELLE.....	FEDERRING.....	ARANDELA.....	2

LUBRICATING OIL SUMP  
CARTER D'HUILE  
OELWANNE  
CARTER DEL ACEITE

<u>Ref.</u> <u>No.</u>	<u>Part No.</u>	<u>Description</u>	<u>Designation</u>	<u>Benennung</u>	<u>Description</u>	<u>No.</u> <u>Req.</u>
NOTES:-		(A) FROM ENGINE NO. 354U25322 UP TO ENGINE NO. 354U25321 USE 41371087/36831118				
NOTER:-		A PARTIR DU MOTEUR NO. 354U25322 JUSQU'AU MOTEUR NO. 354U25321 UTILISE 41371087/36831118				
BEMERKUNGEN:-		AB MOTOR NR. 354U25322 BIS MOTOR NR. 354U25321 VERWENDE 41371087/36831118				
NOTAS:-		DESDE EL MOTOR NO. 354U25322 HASTA EL MOTOR NO. 354U25321 USAR 41371087/36831118				
		(B) USED ONLY WITH EARLY HOUSING 41314903 UTILISE AVEC L'ANCIEN CARTER 41314903 NUR FUER AELTERN GEHAEUSE 41314903 USADA CON LA CAJA ANTERIOR 41314903				
		(C) USED ONLY WITH LATEST HOUSING 41371087 EMPLOYEE SEULEMENT AVEC CARTER 41371087 NUR FUER GEHAEUSE 41371087 EMPLEADA SOLAMENTE CON EL CAJA 41371087				

LUBRICATING OIL SUMP  
 CARTER D'HUILE  
 OELWANNE  
 CARTER DEL ACEITE

27

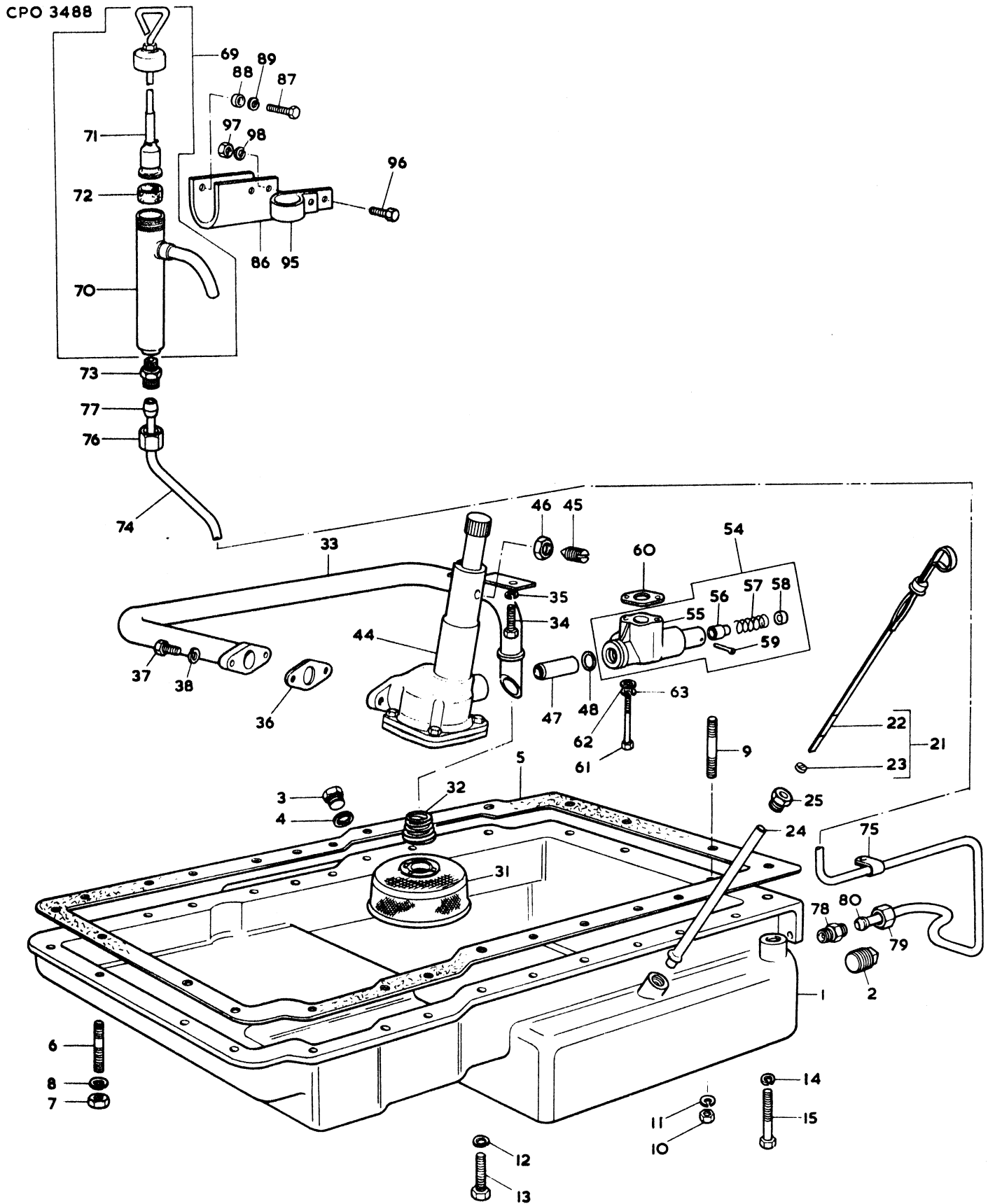

LUBRICATING OIL COOLER (UP TO ENGINE NO. 354052531)  
 REFROIDISSEUR DE L'HUILE (JUSQU'AU MOTEUR NO. 354052531)  
 OELKUEHLER (BIS MOTOR NR. 354052531)  
 REFRIGERADOR DEL ACEITE (HASTA EL MOTOR NO. 354052531)

CPO 3489

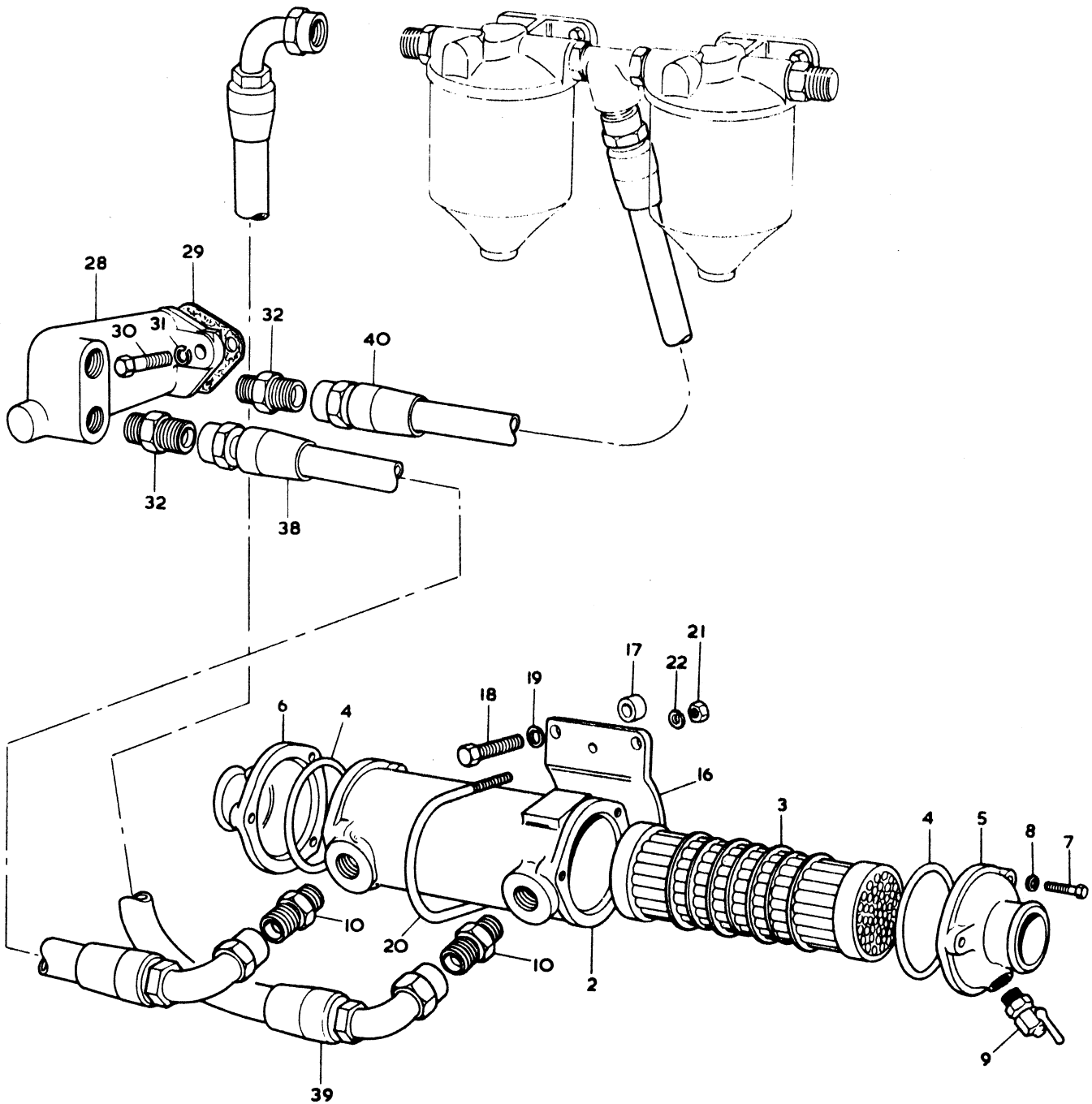
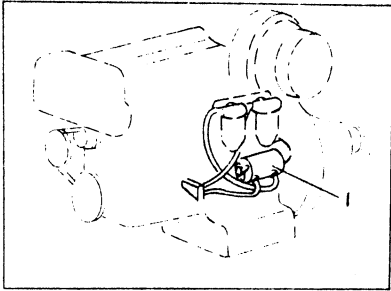



LUBRICATING OIL COOLER (UP TO ENGINE NO. 354052531)  
REFROIDISSEUR DE L'HUILE (JUSQU'AU MOTEUR NO. 354052531)  
OELKUEHLER (BIS MOTOR NR. 354052531)  
REFRIGERADOR DEL ACEITE (HASTA EL MOTOR NO. 354052531)

29

Ref. No.	Part No.	Description	Designation	Benennung	Description	No. Req.
1	2486131	COOLER.....	REFROIDISSEUR.....	OELKUEHLER.....	REFRIGERADOR.....	1
2	24860090	BODY.....	CORPS.....	GEHAEUSE.....	CUERPO.....	1
3	24860093	TUBE-STACK.....	RENIFLARD.....	ROHR.....	RESPIADERA.....	1
4	24860094	SEAL.....	JOINT.....	DICHTRING.....	SELLO.....	2
5	24860091	END COVER.....	COUVERCLE.....	DECKEL.....	TAPA.....	1
6	24860092	END COVER.....	COUVERCLE.....	DECKEL.....	TAPA.....	1
7	24860095	SETSCREW.....	VIS.....	SECHSKANTSCHRAUBE.....	TORNILLO.....	6
8	0920052	WASHER.....	RONDELLE.....	FEDERRING.....	ARANDELA.....	6
9	31422	COCK.....	ROBINET.....	WASSERABLASSHAHN.....	GRIFO.....	1
10	33554309	CONNECTION.....	RACCORD.....	SCHRAUBSTUTZEN.....	UNION.....	2
16	36612116	PLATE.....	PLAQUE.....	PLATTE.....	PLACA.....	1
17	0330989	DISTANCE PIECE.....	ENTRETOISE.....	ABSTANDSTUECK.....	ESPACIADOR.....	4
18	0746457	SETSCREW.....	VIS.....	SECHSKANTSCHRAUBE.....	TORNILLO.....	4
19	0920054	WASHER.....	RONDELLE.....	FEDERRING.....	ARANDELA.....	4
20	34127105	BAR.....	BARRE.....	ABLASSHAHN.....	BARRA.....	1
21	0576001	NUT.....	ECROU.....	SECHSKANTMUTTER.....	TUERCA.....	2
22	0920052	WASHER.....	RONDELLE.....	FEDERRING.....	ARANDELA.....	2
28	37763913	ADAPTOR.....	ADAPTATEUR.....	ZWISCHENSTUECK.....	ADAPTADOR.....	1
29	36862525	JOINT.....	JOINT.....	DICHTUNG.....	JUNTA.....	1
30	0096631	SETSCREW.....	VIS.....	SECHSKANTSCHRAUBE.....	TORNILLO.....	2
31	0920055	WASHER.....	RONDELLE.....	FEDERRING.....	ARANDELA.....	2
32	33554309	CONNECTION.....	RACCORD.....	SCHRAUBSTUTZEN.....	UNION.....	2
38	35833513	PIPE.....	TUYAU.....	SCHLAUCHLEITUNG.....	TUBERIA.....	1
39	35833025	PIPE.....	TUYAU.....	SCHLAUCHLEITUNG.....	TUBERIA.....	1
40	35835117	PIPE.....	TUYAU.....	SCHLAUCHLEITUNG.....	TUBERIA.....	1

LUBRICATING OIL COOLER (FROM ENGINE NO. 354U52532)  
 REFROIDISSEUR DE L'HUILE (A PARTIR DU MOTEUR NO. 354U52532)  
 OELKUEHLER (AB MOTOR NR. 354U52532)  
 REFRIGERADOR DEL ACEITE (DESDE EL MOTOR NO. 354U52532)

<u>Ref.</u> <u>No.</u>	<u>Part No.</u>	<u>Description</u>	<u>Designation</u>	<u>Benennung</u>	<u>Description</u>	<u>No.</u> <u>Req.</u>
1	2486131	COOLER.....	REFROIDISSEUR.....	OELKUEHLER.....	REFRIGERADOR.....	1
2	24860090	BODY.....	CORPS.....	GEHAEUSE.....	CUERPO.....	1
3	24860093	TUBE-STACK.....	RENIFLARD.....	ROHR.....	RESPIRADERA.....	1
4	24860094	SEAL.....	JOINT.....	DICHTRING.....	SELLLO.....	2
5	24860091	END COVER.....	COUVERCLE.....	DECKEL.....	TAPA.....	1
6	24860092	END COVER.....	COUVERCLE.....	DECKEL.....	TAPA.....	1
7	24860095	SETSCREW.....	VIS.....	SECHSKANTSCHRAUBE.....	TORNILLO.....	6
8	0920052	WASHER.....	RONDELLE.....	FEDERRING.....	ARANDELA.....	6
9	31422	COCK.....	ROHINET.....	WASSERABLASSHAHN.....	GRIFO.....	1
10	3354309	CONNECTION.....	RACCORD.....	SCHRAUBSTUTZEN.....	UNION.....	2
16	36612116	PLATE.....	PLAQUE.....	PLATTE.....	PLACA.....	1
17	0330989	DISTANCE PIECE.....	ENTRETOISE.....	ABSTANDSTUECK.....	ESPACIADOR.....	4
18	0746457	SETSCREW.....	VIS.....	SECHSKANTSCHRAUBE.....	TORNILLO.....	4
19	0920054	WASHER.....	RONDELLE.....	FEDERRING.....	ARANDELA.....	4
20	34127105	BAR.....	BARRE.....	ABLASSHAHN.....	BARRA.....	1
21	0576001	NUT.....	ECROU.....	SECHSKANTMUTTER.....	TUERCA.....	2
22	0920052	WASHER.....	RONDELLE.....	FEDERRING.....	ARANDELA.....	2
28	35833521	PIPE.....	TUYAU.....	SCHLAUCHLEITUNG.....	TUBERIA.....	1
29	35833529	PIPE.....	TUYAU.....	SCHLAUCHLEITUNG.....	TUBERIA.....	1

CPO 3490

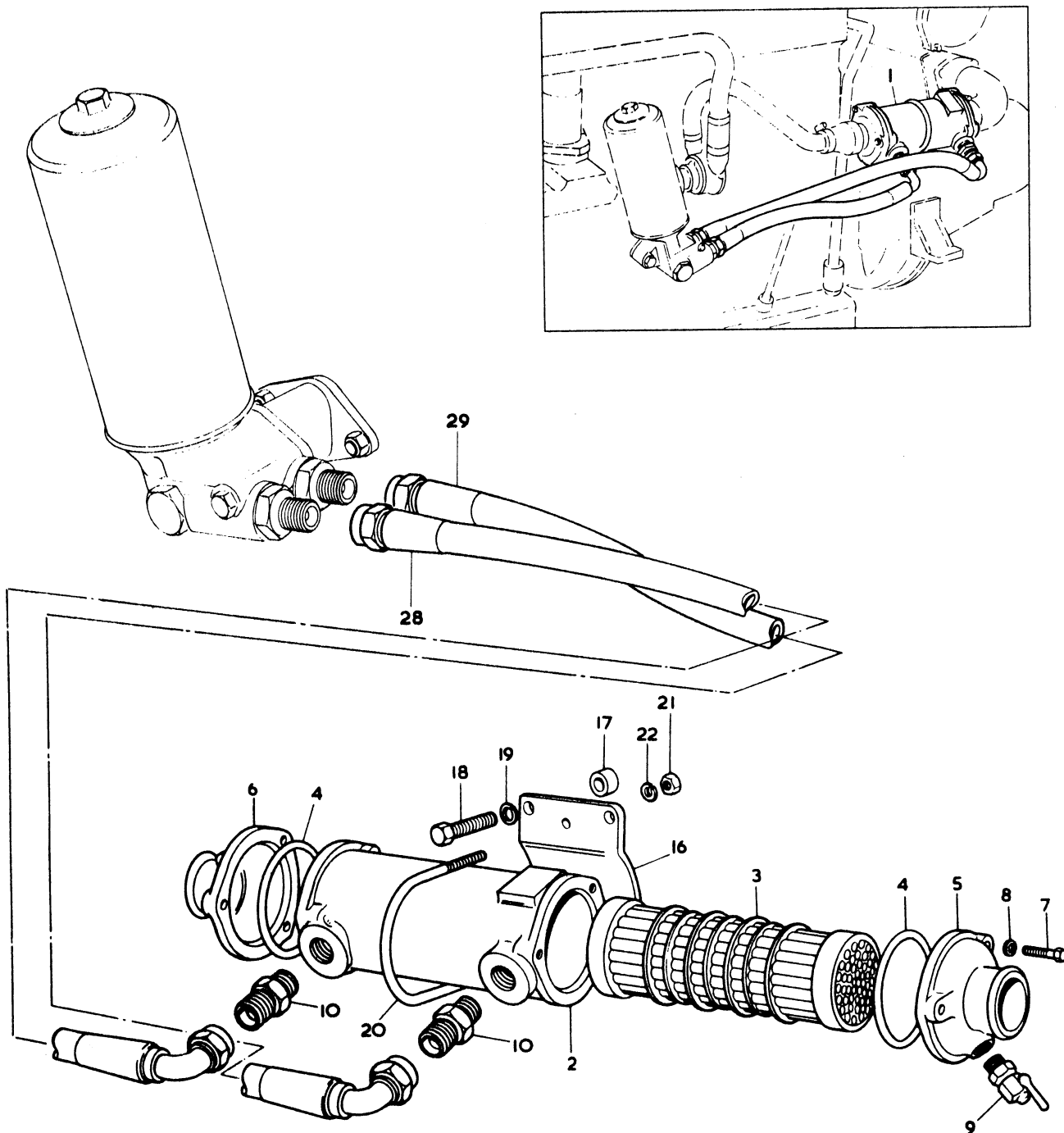



LUBRICATING OIL FILTERS (UP TO ENGINE NO. 354U52531)  
 FILTRE A HUILE (JUSQU'AU MOTEUR NO. 354U52531)  
 KRAFTSTOFFFILTER (BIS MOTOR NR. 354U52531)  
 FILTRO DEL ACEITE (HASTA EL MOTOR NO. 354U52531)

33

Ref. No.	Part. No.	Description	Designation	Benennung	Descripcion	No. Req.
1	2654148	FILTER.....	FILTRE A HUILE.....	KRAFTSTOFFFILTER.....	FILTRO DEL ACEITE.....	1
2	26540098	HEADCASTING.....	TETE DE FILTRE.....	FILTERKOPF.....	CABEZE.....	1
3		ORDER ASSEMBLY.....	COMMANDER ENSEMBLE..	BESTELLE KOMPLETTEIL	PEDIR CONJUNTO.....	1
4	0650690	PLUG.....	BOUCHON.....	VERSCHLUSSSCHRAUBE..	TAPON.....	1
5	0490595	WASHER.....	JOINT.....	DICHRING.....	SELLO.....	1
6	0780289	SPRING.....	RESSORT.....	FEDER.....	RESORTE.....	1
7	0020011	BALL.....	BOULE.....	KUGEL.....	BOLA.....	1
8(A)	0490725	JOINT.....	JOINT.....	DICHRING.....	SELLO.....	1
9	26540153	ELEMENT.....	MALLETTE.....	OELFILTERINSATZ.....	ELEMENTO.....	1
10		ORDER ASSEMBLY.....	COMMANDER ENSEMBLE..	BESTELLE KOMPLETTEIL	PEDIR CONJUNTO.....	1
11	35202	CONTAINER.....	CUVE.....	OELBEHAELTER.....	TAZON.....	1
12		ORDER ASSEMBLY.....	COMMANDER ENSEMBLE..	BESTELLE KOMPLETTEIL	PEDIR CONJUNTO.....	1
13	0941138	PLATE.....	PLAQUE.....	DRUCKPLATTE.....	PLACA.....	1
14	26540022	SPRING.....	RESSORT.....	FEDER.....	RESORTE.....	1
15	35203	BOLT.....	BOULON.....	BOLZEN.....	PERNO.....	1
16	0921061	WASHER.....	RONDELLE.....	SCHEIBE.....	ARANDELA.....	1
22	0096431	BOLT.....	BOULON.....	BOLZEN.....	PERNO.....	2
23	0576051	NUT.....	ECROU.....	SECHSKANTMUTTER.....	TUERCA.....	2
24	0920004	WASHER.....	RONDELLE.....	SCHEIBE.....	ARANDELA.....	2
25	0920054	WASHER.....	RONDELLE.....	FEDERRING.....	ARANDELA.....	2
31	2654711	FILTER.....	FILTRE A HUILE.....	KRAFTSTOFFFILTER.....	FILTRO DEL ACEITE.....	1
32	26540148	HEADCASTING.....	TETE DE FILTRE.....	FILTERKOPF.....	CABEZE.....	1
33		ORDER ASSEMBLY.....	COMMANDER ENSEMBLE..	BESTELLE KOMPLETTEIL	PEDIR CONJUNTO.....	1
34	0650690	PLUG.....	BOUCHON.....	VERSCHLUSSSCHRAUBE..	TAPON.....	1
35	0490595	WASHER.....	JOINT.....	DICHRING.....	SELLO.....	1
36(A)	0490725	JOINT.....	JOINT.....	DICHRING.....	SELLO.....	1
37	26540153	ELEMENT.....	MALLETTE.....	OELFILTERINSATZ.....	ELEMENTO.....	1
38		ORDER ASSEMBLY.....	COMMANDER ENSEMBLE..	BESTELLE KOMPLETTEIL	PEDIR CONJUNTO.....	1
39	35202	CONTAINER.....	CUVE.....	OELBEHAELTER.....	TAZON.....	1
40		ORDER ASSEMBLY.....	COMMANDER ENSEMBLE..	BESTELLE KOMPLETTEIL	PEDIR CONJUNTO.....	1
41	0941148	PLATE.....	PLAQUE.....	DRUCKPLATTE.....	PLACA.....	1
42	26540022	SPRING.....	RESSORT.....	FEDER.....	RESORTE.....	1
43	0941138	PLATE.....	PLAQUE.....	DRUCKPLATTE.....	PLACA.....	1
44	35203	BOLT.....	BOULON.....	BOLZEN.....	PERNO.....	1
45	0921061	WASHER.....	RONDELLE.....	SCHEIBE.....	ARANDELA.....	1
51	0826608	STUD.....	GOUJON.....	STIFTSCHRAUBE.....	VASTAGO.....	2
52	0576054	NUT.....	ECROU.....	SECHSKANTMUTTER.....	TUERCA.....	2
53	33115118	WASHER.....	RONDELLE.....	SCHEIBE.....	ARANDELA.....	2
59	33554311	CONNECTION.....	RACCORD.....	VERBINDUNG.....	UNION.....	1
60	2411160	WASHER.....	RONDELLE.....	SCHEIBE.....	ARANDELA.....	1
61	37752611	TEE-PIECE.....	RACCORD "T".....	T-STUECK.....	PIEZA "T".....	1
62	33515701	UNION.....	RACCORD.....	VERBINDUNG.....	UNION.....	2
63	33225411	NUT.....	ECROU.....	SECHSKANTMUTTER.....	TUERCA.....	2
64	33554312	CONNECTION.....	RACCORD.....	VERBINDUNG.....	UNION.....	1
65	2411160	WASHER.....	RONDELLE.....	SCHEIBE.....	ARANDELA.....	1
71	38345229	BRACKET.....	SUPPORT.....	HALTER.....	SOPORTE.....	1
72	0746453	SETSCREW.....	VIS.....	SECHSKANTSCHRAUBE.....	TORNILLO.....	2
73	0920054	WASHER.....	RONDELLE.....	FEDERRING.....	ARANDELA.....	2
74	0920005	DISTANCE PIECE.....	ENTRETOISE.....	ABSTANDSGEBOUE.....	ESPACIADOR.....	1
75	0746258	SETSCREW.....	VIS.....	SECHSKANTSCHRAUBE.....	TORNILLO.....	1
76	0920003	WASHER.....	RONDELLE.....	SCHEIBE.....	ARANDELA.....	1

NOTES:- (A) ALSO INCLUDED IN 26540153  
 NOTES:- INCLUS AUSSI DANS 26540153  
 BEMERKUNGEN:- AUCH IN 26540153 ENTHAELTEN  
 NOTAS:- TAMBIEN INCLUIDA EN 26540153

LUBRICATING OIL FILTER (FROM ENGINE NO. 354U52532)  
 FILTRE A HUILE ( A PARTIR DU MOTEUR NO. 354U52532)  
 KRAFTSTOFFFILTER (AB MOTOR NR. 354U52532)  
 FILTRO DEL ACEITE (DESDE EL MOTOR NO. 354U52532)

<u>Ref.</u> <u>No.</u>	<u>Part No.</u>	<u>Description</u>	<u>Designation</u>	<u>Benennung</u>	<u>Descripcion</u>	<u>No.</u> <u>Req.</u>
1	2654347	FILTER.....	FILTRE A HUILE.....	KRAFTSTOFFFILTER.....	FILTRO DEL ACEITE.....	1
2	35311118	STANDPIPE.....	TUYAU.....	ROHR.....	TUBO.....	1
8	41371068	ADAI TOR.....	ADAPTATEUR.....	ZWISCHENSTUECK.....	ADAPTADOR.....	1
9		ORDER ASSEMBLY.....	COMMANDEUR ENSEMBLE...	DESTELLE KOMPLETTEIL.	FEDIR CONJUNTO.....	1
10	2137440	INSERT.....	CHAPEAU.....	VERSCHLUSSDECKEL....	INSERTO.....	1
11	32417125	PLUNGER.....	PLONGEUR.....	UEBERDRUCKVENTIL....	EMBOLO.....	1
12	31744136	SPRING.....	RESSORT.....	FEDER.....	RESORTE.....	1
13	33242106	DISTANCE PIECE.....	ENTRETOISE.....	ABSTANDBUCHSE.....	ESPECIADOR.....	1
14	32161329	PLUG.....	BOUCHON.....	VERSCHLUSSSCHRAUBE...	TAPON.....	1
15	2411162	WASHER.....	RONDELLE.....	SCHEIBE.....	ARANDELA.....	1
21	36862525	JOINT.....	JOINT.....	DICHTUNG.....	JUNTA.....	1
22	37587261	DISTANCE PIECE.....	ENTRETOISE.....	ABSTANDBUCHSE.....	ESPACIADOR.....	1
23	36862525	JOINT.....	JOINT.....	DICHTUNG.....	JUNTA.....	1
24	0826626	STUD.....	GOUJON.....	STIFTSCHRAUBE.....	VASTAGO.....	2
25	0576054	NUT.....	ECROU.....	SECHSKANTMUTTER.....	TUERCA.....	2
26	0920053	WASHER.....	RONDELLE.....	FEDERRING.....	ARANDELA.....	2
27	0096635	SETSCREW.....	VIS.....	SECHSKANTSCHRAUBE....	TORNILLO.....	1
28	33115118	WASHER.....	RONDELLE.....	SCHEIBE.....	ARANDELA.....	1
29	0096648	SETSCREW.....	VIS.....	SECHSKANTSCHRAUBE....	TORNILLO.....	1
30	33115118	WASHER.....	RONDELLE.....	SCHEIBE.....	ARANDELA.....	1
36	33554315	CONNECTION.....	RACCORD.....	SCHRAUBSTUTZEN.....	UNION.....	2
37	2411162	WASHER.....	RONDELLE.....	SCHEIBE.....	ARANDELA.....	2

CPO 3492

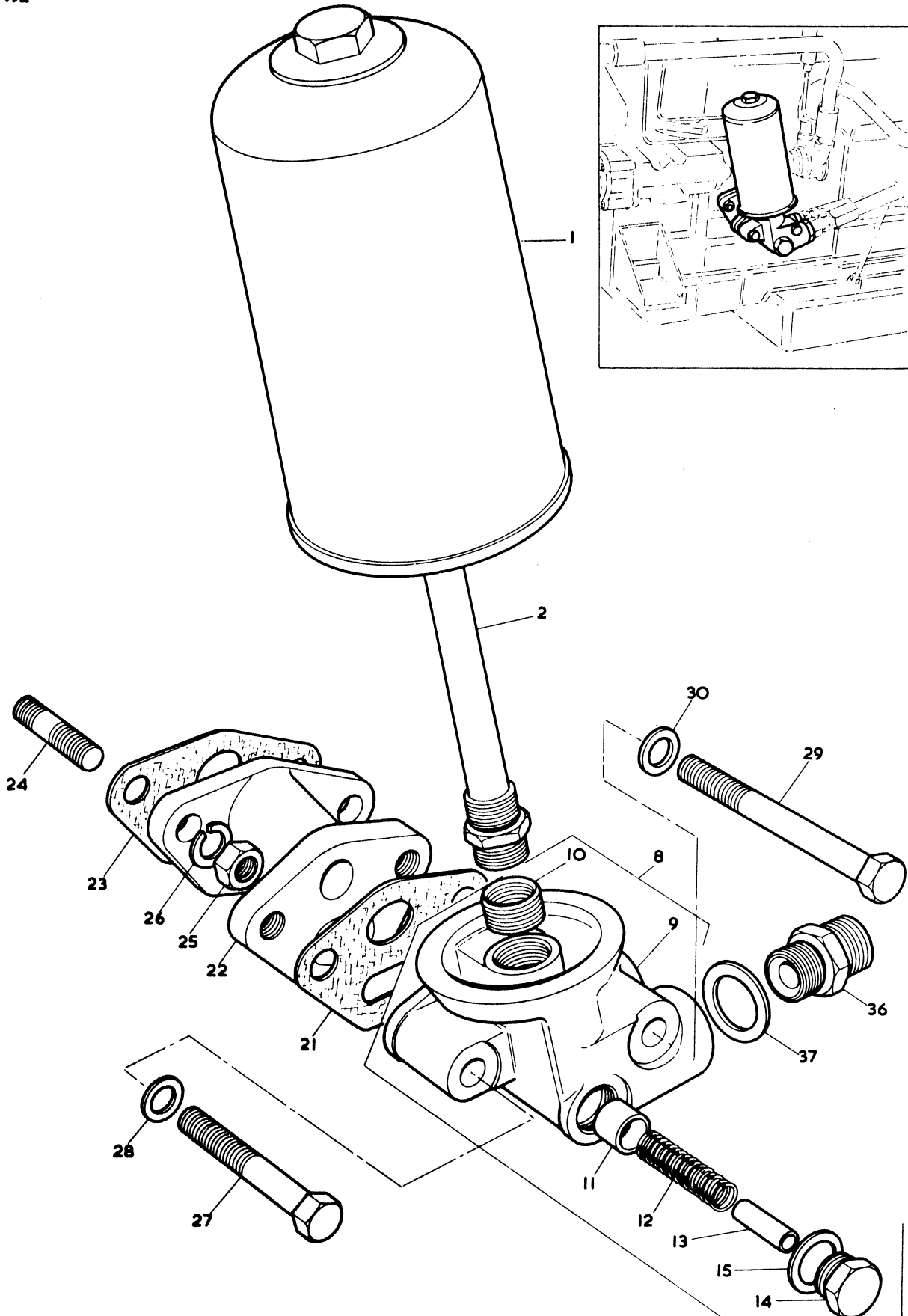

FRESH WATER PUMP  
 POMPE A EAU DOUCE  
 SUESSWASSER PUMPE  
 BOMBA PARA AGUE DULCE

CPO 3493

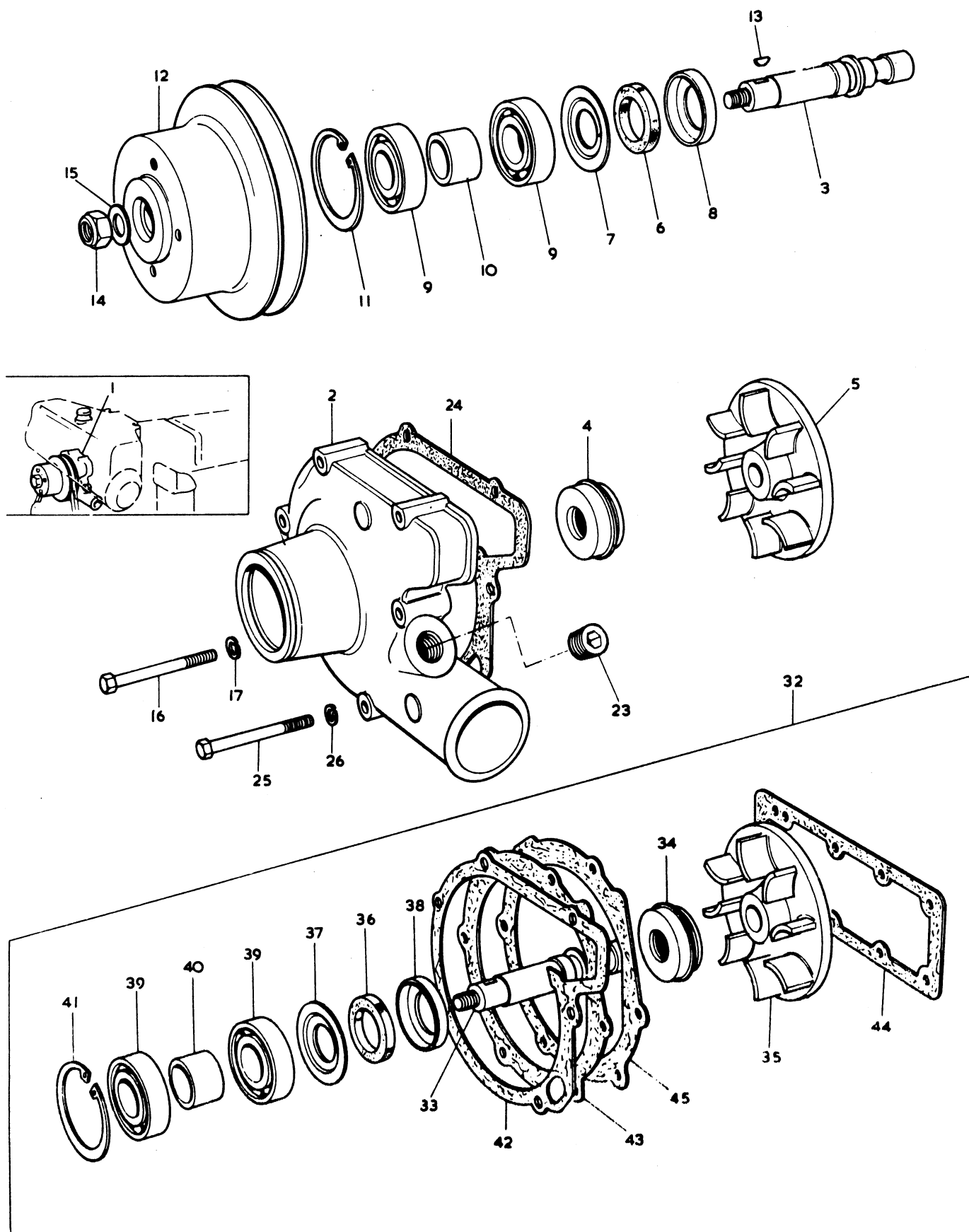



FRESH WATER PUMP  
POMPE A EAU DOUCE  
SÜßWASSER PUMPE  
BOMBA PARA AGUE DULCE

37

<u>Ref.</u> <u>No.</u>	<u>Part No.</u>	<u>Description</u>	<u>Designation</u>	<u>Benennung</u>	<u>Descripcion</u>	<u>No.</u> <u>Req.</u>
1	41312322	PUMP.....	POMPE A EAU.....	WASSERPUMPE.....	BOMBA.....	1
2	37711321	BODY.....	CORPS.....	GEHAEUSE.....	CUERPO.....	1
3	32764115	SHAFT.....	ARBRE.....	WASSERPUMPENWELLE.....	EJE.....	1
4	2415209	SEAL.....	JOINT.....	DICHTUNG.....	SELLO.....	1
5	37447631	IMPELLER.....	TURBINE.....	FLUEGELRAD.....	TURBINA.....	1
6	33813313	SEAL.....	JOINT.....	DICHTUNG.....	SELLO.....	1
7	33157109	FLANGE.....	BRIDE.....	DICHTRING.....	PESTANA.....	1
8	33157108	RETAINER.....	CARTER DE JOINT.....	GEHAEUSE.....	RETEN.....	1
9	2524406	BEARING.....	ROULEMENT.....	KUGELLAGER.....	COJINETE.....	2
10	33143409	DISTANCE PIECE.....	ENTRETOISE.....	ABSTANDBUCHSE.....	ESPACIADOR.....	1
11	0170040	CIRCLIP.....	CIRCLIP.....	SICHERUNGSRING.....	ARO RETEN.....	1
12	31146801	PULLEY.....	POULIE.....	KEILRIEMENSCHIEBE.....	PALEA.....	1
13	0500006	KEY.....	CLAVETTE.....	SCHIEBENFEDER.....	CHAVETA.....	1
14	2211306	NUT.....	ECROU.....	SECHSKANTMUTTER.....	TUERCA.....	1
15	0920007	WASHER.....	RONDELLE.....	SCHIEBE.....	ARANDELA.....	1
16	0746213	BOLT.....	BOULON.....	BOLZEN.....	PERNO.....	1
17	0920053	WASHER.....	RONDELLE.....	FEDERRING.....	ARANDELA.....	1
23	2431154	PLUG.....	BOUCHON.....	VERSCHLUSSCHRAUBE.....	TAPON.....	1
24	36867108	JOINT.....	JOINT.....	DICHTUNG.....	JUNTA.....	1
25	0746213	SETSCREW.....	VIS.....	SECHSKANTSCHRAUBE.....	TORNILLO.....	5
26	0920053	WASHER.....	RONDELLE.....	FEDERRING.....	ARANDELA.....	5
32	59101	KIT.....	JEU.....	REPARATURZATZ.....	JUEGO.....	X
33	32764115	SHAFT.....	ARBRE.....	WASSERPUMPENWELLE.....	EJE.....	1
34	2415209	SEAL.....	JOINT.....	DICHTUNG.....	SELLO.....	1
35	37447631	IMPELLER.....	TURBINE.....	FLUEGELRAD.....	TURBINA.....	1
36	33813313	SEAL.....	JOINT.....	DICHTUNG.....	SELLO.....	1
37	33157109	FLANGE.....	BRIDE.....	DICHTRING.....	PESTANA.....	1
38	33157108	RETAINER.....	CARTER DE JOINT.....	GEHAEUSE.....	RETEN.....	1
39	2524406	BEARING.....	ROULEMENT.....	KUGELLAGER.....	COJINETE.....	2
40	33143409	DISTANCE PIECE.....	ENTRETOISE.....	ABSTANDBUCHSE.....	ESPACIADOR.....	1
41	0170040	CIRCLIP.....	CIRCLIP.....	SICHERUNGSRING.....	ARO RETEN.....	1
42	36867108	JOINT.....	JOINT.....	DICHTUNG.....	JUNTA.....	1
43(A)	36866714	JOINT.....	JOINT.....	DICHTUNG.....	JUNTA.....	1
44(A)	36846113	JOINT.....	JOINT.....	DICHTUNG.....	JUNTA.....	1
45(A)	36867143	JOINT.....	JOINT.....	DICHTUNG.....	JUNTA.....	1

NOTES:- (A) NOT REQUIRED ON THIS APPLICATION  
 NOTER:- NON NECESSAIRE DANS CE CAS  
 BEMERKUNGEN:- FUER DIESE AUSFUEHRUNG NICHT ERFORDERLICH  
 NOTAS:- EN ESTE CASO NO ES NECESARIO

SEA WATER PUMP  
POMPE A EAU MER  
SALZWASSERPUMPE  
BOMBA PARA AGUA DE MAR

Ref. No.	Part No.	Description	Designation	Benennung	Description	No. Req.
1	2488321	PUMP.....	POMPE A EAU.....	WASSERPUMPE.....	BOMBA.....	1
2	24880085	BODY.....	CORPS.....	GEHAUESE.....	CUERPO.....	1
3	24880023	DOWEL.....	PION.....	ZENTRIERSTIFT.....	ESPIGA.....	1
4	24880086	WEAR PLATE.....	PLAQUE DE FRICTION...	GLEITBLECH.....	PLACA DE DESGASTE...	1
5	0130020	CAM.....	CAME.....	NOCKEN.....	LEVA DE LA BOMBA....	1
6	0460038	IMPELLER.....	TURBINE.....	FLUEGELRAD.....	TURBINA.....	1
7	24880089	SHAFT.....	ARBRE.....	WASSERPUMPENWELLE...	EJE.....	1
8	0730110	SEAL.....	JOINT.....	DICHTRING.....	SELLO.....	1
9	24880035	SEAT.....	SIEGE.....	DICHTRINGGEHAUESE...	ASIENTO DE SELLO....	1
10	24880036	SEAT.....	SIEGE.....	DICHTRINGGEHAUESE...	ASIENTO DE SELLO....	1
11	0040014	BEARING.....	ROULEMENT.....	KUGELLAGER.....	COJINETE.....	2
12	24880030	SEAL.....	JOINT.....	DICHTRING.....	SELLO.....	1
13	24880092	SEAL.....	JOINT.....	DICHTRING.....	SELLO.....	1
14	24880095	SEAL.....	JOINT.....	DICHTRING.....	SELLO.....	1
15	0995454	SLINGER.....	JOINT ENTANCHE.....	WASSERPUMPENPACKUNG..	RETE DE BOMBA.....	1
16	24880090	SPACER.....	ENTRETOISE.....	ABSTANDBUCHSE.....	ESPACIADOR.....	1
17	24887206	END COVER.....	COUVERCLE.....	DECKEL.....	TAPA.....	1
18	0490785	JOINT.....	JOINT.....	DICHTUNG.....	JUNTA.....	1
19	24880034	RING.....	JOINT.....	RING.....	ARO RETEN.....	1
20	24880093	RING.....	JOINT.....	RING.....	ARO RETEN.....	1
21	24880094	RING.....	JOINT.....	RING.....	ARO RETEN.....	1
22	0720688	SCREW.....	VIS.....	SCHRAUBE.....	TORNILLO.....	1
23	0720866	SCREW.....	VIS.....	SCHRAUBE.....	TORNILLO.....	6
29	2488391	KIT.....	JEU.....	REPARATURSAETZ.....	JUEGO.....	X
30	0460038	IMPELLER.....	TURBINE.....	FLUEGELRAD.....	TURBINA.....	1
31	24880035	SEAT.....	SIEGE.....	DICHTRINGGEHAUESE...	ASIENTO DE SELLO....	1
32	24880036	SEAT.....	SIEGE.....	DICHTRINGGEHAUESE...	ASIENTO DE SELLO....	1
33	24880030	SEAL.....	JOINT.....	DICHTRING.....	SELLO.....	1
34	0490785	JOINT.....	JOINT.....	DICHTUNG.....	JUNTA.....	1
35	24880034	RING.....	JOINT.....	RING.....	ARO RETEN.....	1
36	0720866	SCREW.....	VIS.....	SCHRAUBE.....	TORNILLO.....	6
42	33575341	COUPLING.....	ACCOUPLEMENT.....	KUPPLUNGSTUECK.....	ACOPLAMIENTO.....	1
43	2172516	SCREW.....	VIS.....	SCHRAUBE.....	TORNILLO.....	1
44	0920615	WASHER.....	RONDELLE.....	SCHEIBE.....	ARANDELA.....	1
45	2171215	GRUBSCREW.....	VIS.....	SCHRAUBE.....	TORNILLO.....	1
46	0500009	KEY.....	CLEVETTE.....	SCHIBENFEDER.....	CHAVETA.....	1
47	0940256	DISC.....	DISQUE.....	DISC.....	DISCO.....	1
48	33575151	COUPLING.....	ACCOUPLEMENT.....	KUPPLUNGSTUECK.....	ACOPLAMIENTO.....	1
49	2172517	SCREW.....	VIS.....	SCHRAUBE.....	TORNILLO.....	1
50	0920615	WASHER.....	RONDELLE.....	SCHEIBE.....	ARANDELA.....	1
56	38135541	BRACKET.....	SUPPORT.....	HALTER.....	SOPORTE.....	1
57	0746652	SETSCREW.....	VIS.....	SECHSKANTSCHRAUBE...	TORNILLO.....	4
58	0920055	WASHER.....	RONDELLE.....	FEDERRING.....	ARANDELA.....	4
64	37337841	BRACKET.....	SUPPORT.....	HALTER.....	SOPORTE.....	1
65	0746214	SETSCREW.....	VIS.....	SECHSKANTSCHRAUBE...	TORNILLO.....	2
66	0920053	WASHER.....	RONDELLE.....	FEDERRING.....	ARANDELA.....	2
67	0746261	SETSCREW.....	VIS.....	SECHSKANTSCHRAUBE...	TORNILLO.....	1
68	0920053	WASHER.....	RONDELLE.....	FEDERRING.....	ARANDELA.....	1
74	33857109	CONNECTION.....	RACCORD.....	SCHRAUBENSTUTZEN.....	UNION.....	1
75	0180069	CLIP.....	ATTACHE.....	SHELLE.....	SUJETADOR.....	1
76	0180067	CLIP.....	ATTACHE.....	SHELLE.....	SUJETADOR.....	1
77	34255116	PIPE.....	TUYAU.....	WASSERROHR.....	TUBO.....	1
78	34821112	CONNECTION.....	RACCORD.....	SCHRAUBENSTUTZEN.....	UNION.....	1
79	0180067	CLIP.....	ATTACHE.....	SHELLE.....	SUJETADOR.....	2
80	33515111	CONNECTION.....	RACCORD.....	SCHRAUBENSTUTZEN.....	UNION.....	2
81	0200008	HOSE.....	DURIT.....	SCHLAUCH.....	MANGUERA.....	1
82	0180067	CLIP.....	ATTACHE.....	SHELLE.....	SUJETADOR.....	2
83	34781415	PIPE.....	TUYAU.....	WASSERROHR.....	TUBO.....	1
84	0200012	HOSE.....	DURIT.....	SCHLAUCH.....	MANGUERA.....	1
85	0180067	CLIP.....	ATTACHE.....	SHELLE.....	SUJETADOR.....	2

SEA WATER PUMP  
POMPE A EAU MER  
SALZWASSERPUMPE  
BOMBA PARA AGUA DE MAR

CPO 3494

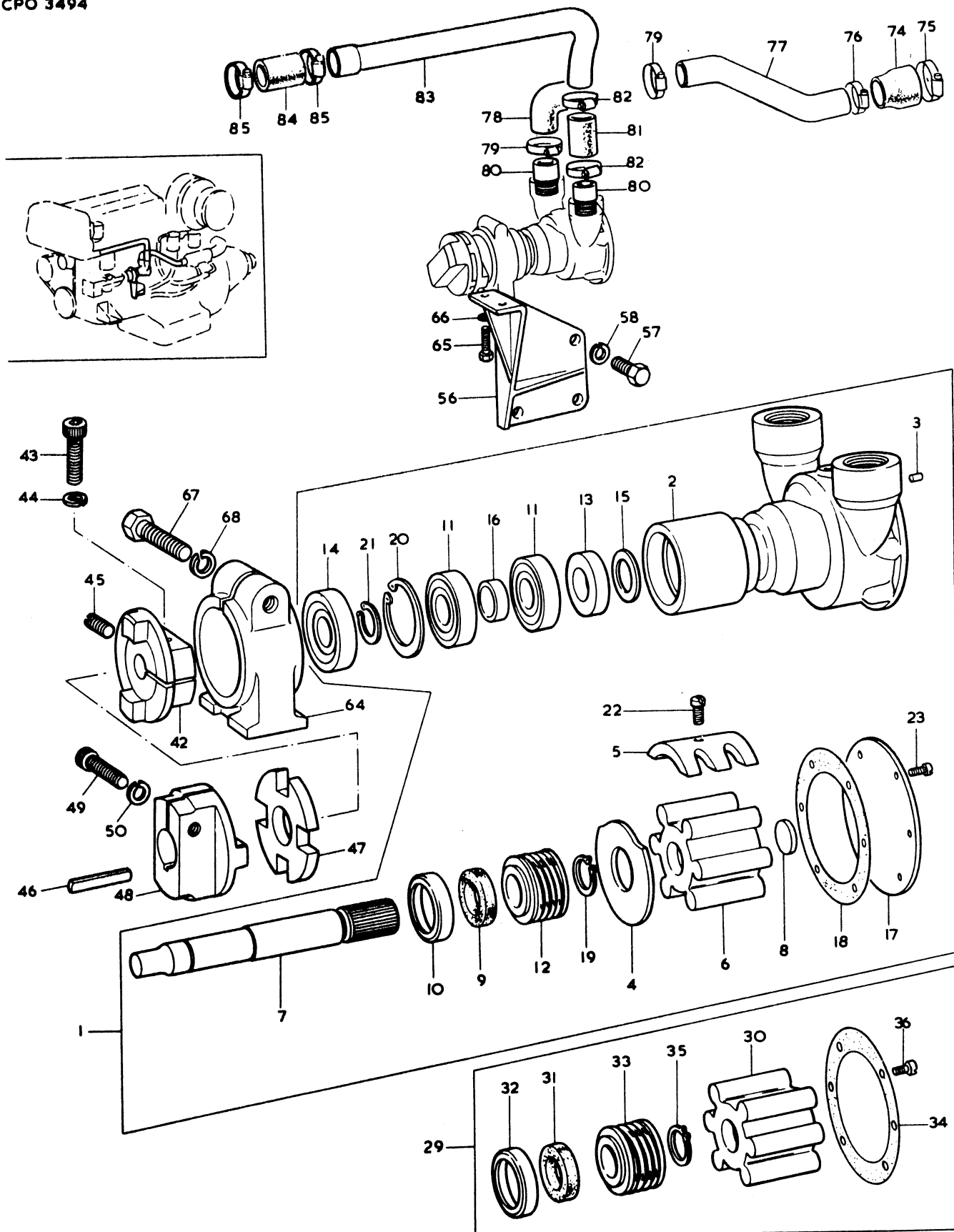

HEAT EXCHANGER  
ECHANGEUSE DE CHALEUR  
WAERMEAUSTAUSCHER  
CAMBIADOR DE TEMPERATURA

CPO 3495

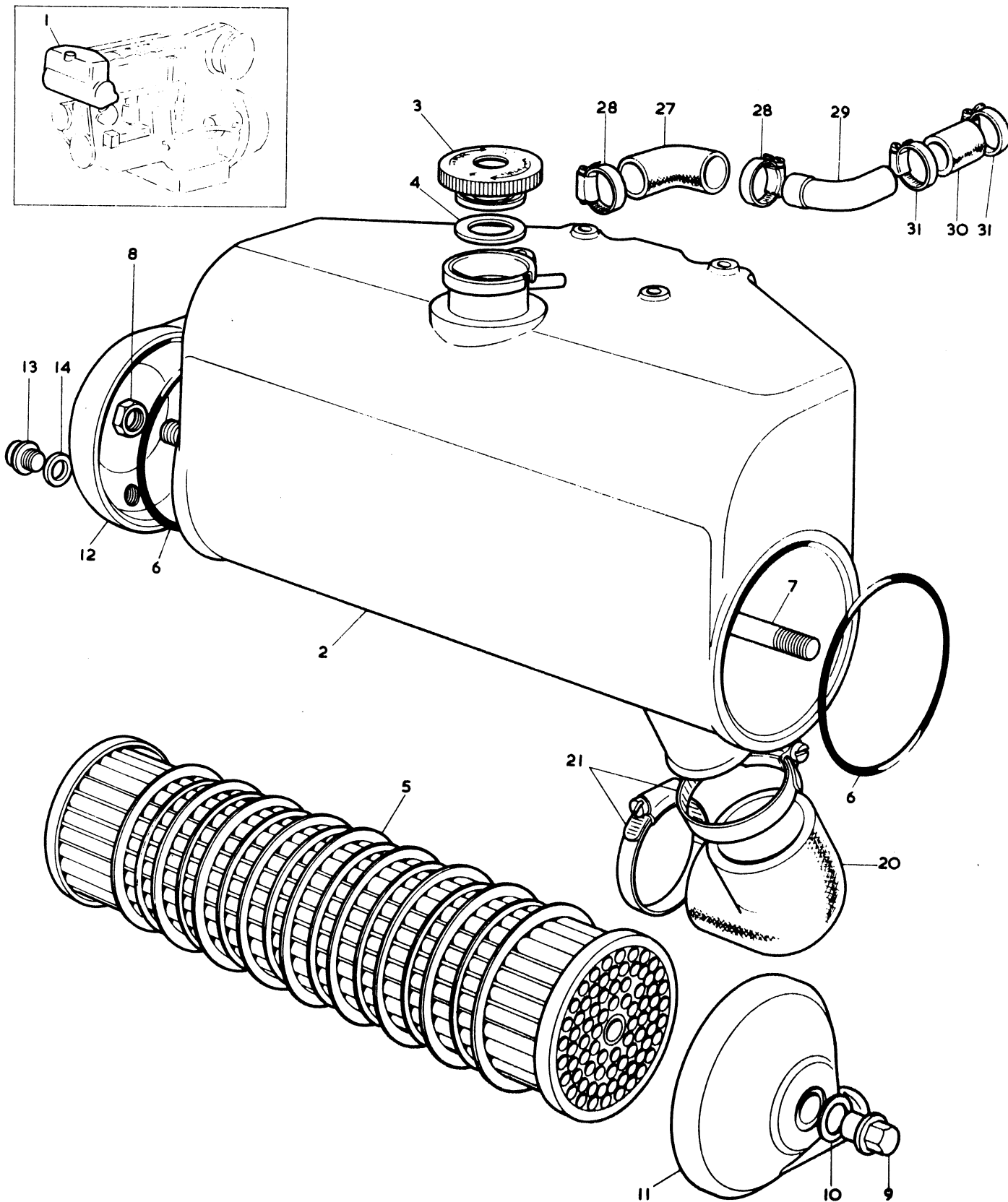

HEAT EXCHANGER  
ECHANGEUSE DE CHALEUR  
WAERMEAUSTAUSCHER  
CAMBIADOR DE TEMPERATURA

41

<u>Ref.</u> <u>No.</u>	<u>Part No.</u>	<u>Description</u>	<u>Designation</u>	<u>Benennung</u>	<u>Description</u>	<u>No.</u> <u>Req.</u>
1	2486510	HEAT EXCHANGER.....	ECHANGEUSE DE CHALEUR.....	WAERMEAUSTAUSCHER.....	CAMBIADOR DE TEMPERATURA.....	1
2	24860084	BODY.....	CORPS.....	GEHAUESE.....	CUERPO.....	1
3	0150142	CAP.....	CHAPEAU.....	VERSCHLUSSDECKEL.....	TAPA.....	1
4	0730134	JOINT.....	JOINT.....	DICHTRING.....	SELLO.....	1
5	24860087	TUBE-STACK.....	RENIFLARD.....	KUEHSCHLANGE.....	BAJANTE.....	1
6	0730158	SEAL.....	JOINT.....	DICHTRING.....	SELLO.....	2
7	24860088	TIE-ROD.....	BARRE D'ACCOUPLEMENT.....	ZUGSTANGE.....	BRAZO DE ENLACE.....	1
8	24860008	LOCKNUT.....	ECROU.....	SECHSKANTMUTTER.....	TUERCA.....	1
9	0571365	CAPNUT.....	ECROU.....	KAPPE.....	TUERCA DE CASQUETE.....	1
10	0920204	WASHER.....	RONDELLE.....	SCHLEIBE.....	ARANDELA.....	1
11	24860085	END COVER.....	COUVERCLE.....	DECKEL.....	TAPA FINAL.....	1
12	24860086	END COVER.....	COUVERCLE.....	DECKEL.....	TAPA FINAL.....	1
13	0650620	DRAIN PLUG.....	BOUCHON DE VIDANGE.....	ABLASSSCHRAUBE.....	TAPON DE DRENAJE.....	1
14	0920184	WASHER.....	RONDELLE.....	SCHLEIBE.....	ARANDELA.....	1
20	34825404	CONNECTION.....	DURIT.....	SCHLAUCH.....	MANGUERA.....	1
21	0180070	CLIP.....	COLLIER.....	SCHELLE.....	ABRAZADERA.....	2
27	0201193	CONNECTION.....	DURIT.....	SCHLAUCH.....	MANGUERA.....	1
28	0180067	CLIP.....	COLLIER.....	SCHELLE.....	ABRAZADERA.....	2
29	34271106	PIPE.....	TUYAU.....	WASSERROHR.....	TUBO.....	1
30	0200008	HOSE.....	DURIT.....	SCHLAUCH.....	MANGUERA.....	1
31	0180067	CLIP.....	COLLIER.....	SCHELLE.....	ABRAZADERA.....	2

FUEL OIL LIFT PUMP  
POMPE D'ALIMENTATION  
KRAFTSTOFFFÖRDERPUMPE  
BOMBA DE ALIMENTACION

<u>Ref.</u> <u>No.</u>	<u>Part No.</u>	<u>Description</u>	<u>Designation</u>	<u>Benennung</u>	<u>Descripcion</u>	<u>No.</u> <u>Req.</u>
1	2641372	PUMP.....	POMPE.....	PUMPE.....	BOMBA.....	1
2	0240549	COVER.....	COUVERCLE.....	DECKEL.....	TAPA.....	1
3	0490558	JOINT.....	JOINT.....	DICHTRING.....	JUNTA.....	1
4	0800068	STRAINER.....	CREPINE TAMIS.....	SIEB.....	COLADOR.....	1
5	26540068	SCREW.....	VIS.....	SCHRAUBE.....	TORNILLO.....	1
6	0490557	WASHER.....	RONDELLE.....	SCHEIBE.....	ARANDELA.....	1
7	26410062	HOUSING.....	CARTER.....	GEHAUSE.....	CABEZA.....	1
8		ORDER ASSEMBLY.....	COMMANDER ENSEMBLE..	BESTELLE KOMPLETTEIL	PEDIR CONJUNTO.....	1
9	32517	VALVE.....	VALVE CLAPET.....	VENTIL.....	VALVULA.....	2
10	0490627	JOINT.....	JOINT.....	DICHTRING.....	SELLO.....	2
11	26410082	SCREW.....	VIS.....	SCHRAUBE.....	TORNILLO.....	6
12	26410089	DIAPHRAGM.....	MEMBRANE.....	MEMBRANE.....	DIAFRAGMA.....	1
13	0780224	SPRING.....	RESSORT.....	FEDER.....	RESORTE.....	1
14	26410081	BODY.....	CORPS.....	GEHAUSE.....	CUERPO.....	1
15		ORDER ASSEMBLY.....	COMMANDER ENSEMBLE..	BESTELLE KOMPLETTEIL	PEDIR CONJUNTO.....	1
16	35243	PRIMER.....	AMORCEUR.....	VORPUMPHEBEL.....	CEBADOR.....	1
17		ORDER ASSEMBLY.....	COMMANDER ENSEMBLE..	BEST. KOMPLETTEIL..	PEDIR CONJUNTO.....	1
18	0780226	SPRING.....	RESSORT.....	FEDER.....	RESORTE.....	1
19	0520580	LEVER.....	LEVIER.....	BETAETIGUNGSHABEL...	PALANCA.....	1
20	0520581	ARM.....	BRAS CAME.....	KIPPHEBEL.....	BRAZO.....	1
21	0780225	SPRING.....	RESSORT.....	FEDER.....	RESORTE.....	1
22	0610847	PIN.....	AXE.....	BOLZEN.....	PASADOR.....	1
23	0921019	WASHER.....	RONDELLE.....	SCHEIBE.....	ARANDELA.....	2
24	26410006	RETAINER.....	ARRET D'AXE.....	SICHERUNGSPLATTE.....	RETEN.....	2
30	36862165	JOINT.....	JOINT.....	DICHTUNG.....	JUNTA.....	1
31	0096231	SETSCREW.....	VIS.....	SECHSKANTSCHRAUBE...	TORNILLO.....	2
32	33114412	WASHER.....	RONDELLE.....	SCHEIBE.....	ARANDELA.....	2
38	0571346	NUT.....	ECROU.....	UEBERWURFMUTTER.....	TUERCA.....	1
39	0566004	OLIVE.....	OLIVE.....	SCHNEIDRING.....	OLIVA.....	1
40	41234218	PIPE.....	TUYAU.....	KRAFTSTOFFLEITUNG...	TUBO.....	1
41	33532129	NUT.....	ECROU.....	UEBERWURFMUTTER.....	TUERCA.....	2
42	33811114	OLIVE.....	OLIVE.....	SCHNEIDRING.....	OLIVA.....	2
43	0180006	CLIP.....	ATTACHE.....	SHELLE.....	SUJETADOR.....	1
44(A)	0571346	NUT.....	ECROU.....	UEBERWURFMUTTER.....	TUERCA.....	2
45(A)	33811114	OLIVE.....	OLIVE.....	SCHNEIDRING.....	OLIVA.....	2

NOTES:- (A) USED ONLY WITH EARLY PIPE 41234054  
 NOTER:- EMPLOYEE SEULEMENT AVEC L'ANCIEN TUYAU 41234054  
 BEMERKUNGEN:- NUR FUER AELTERN KRAFTSTOFFLEITUNG 41234054  
 NOTAS:- USADA CON LA TUBO ANTERIOR 41234054

FUEL OIL LIFT PUMP  
 POMPE D'ALIMENTATION  
 KRAFTSTOFFFÖRDERPUMP  
 BOMBA DE ALIMENTATION

CPO 3496

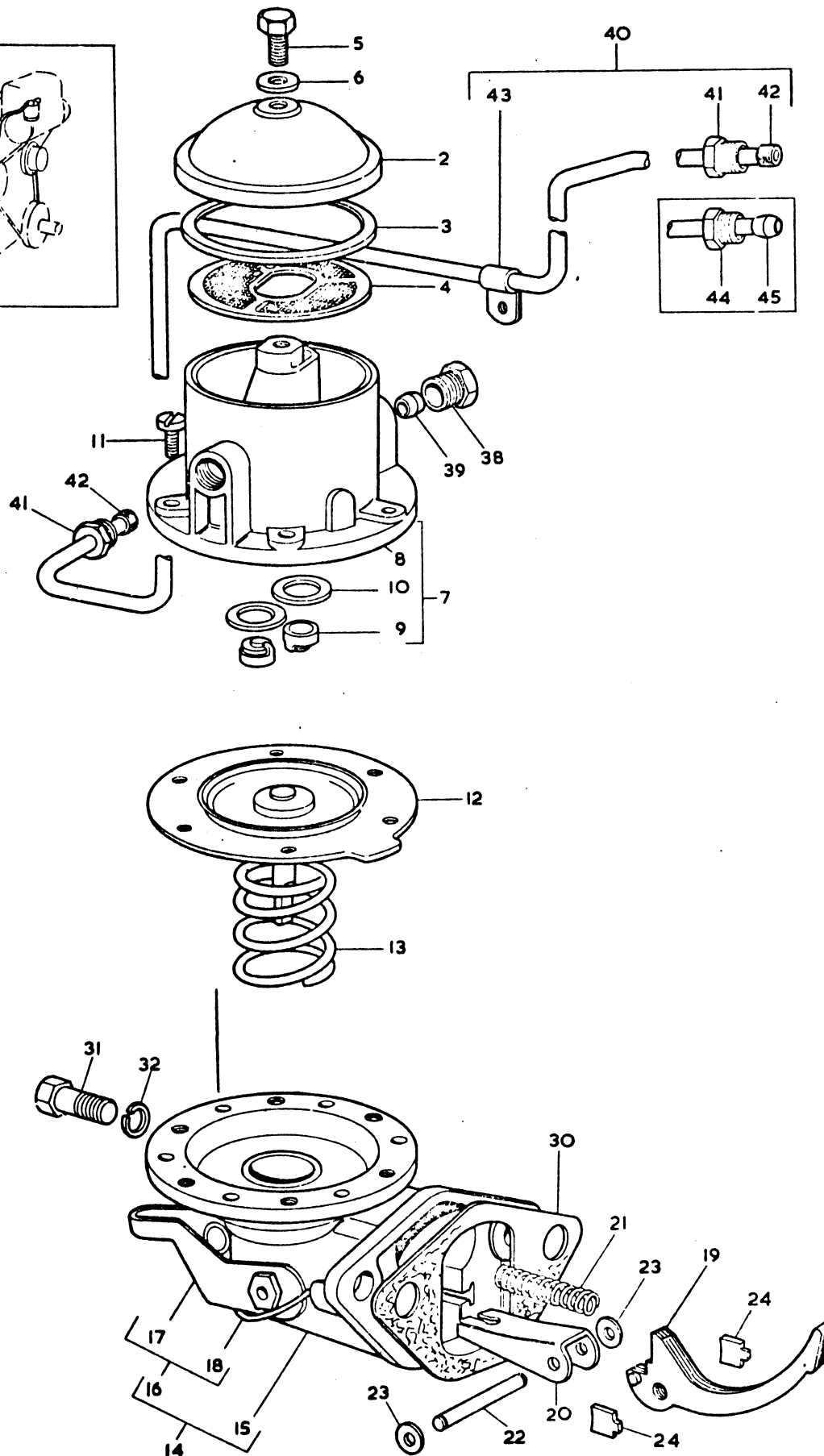
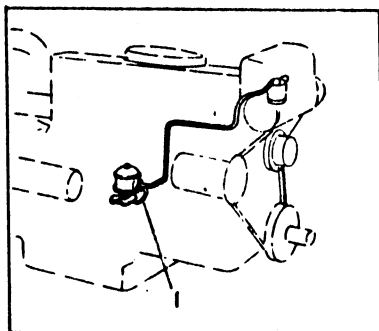

FUEL OIL LIFT PUMP REPAIR KIT  
JEU DE REPARATION DE POMPE D'ALIMENTATION  
REPARATURSAETZE KRAFTSTOFFOEFERDERPUMPE  
JUEGOS DE REPARACION DE LA BOMBA DE ALIMENTACION

CPO 3562

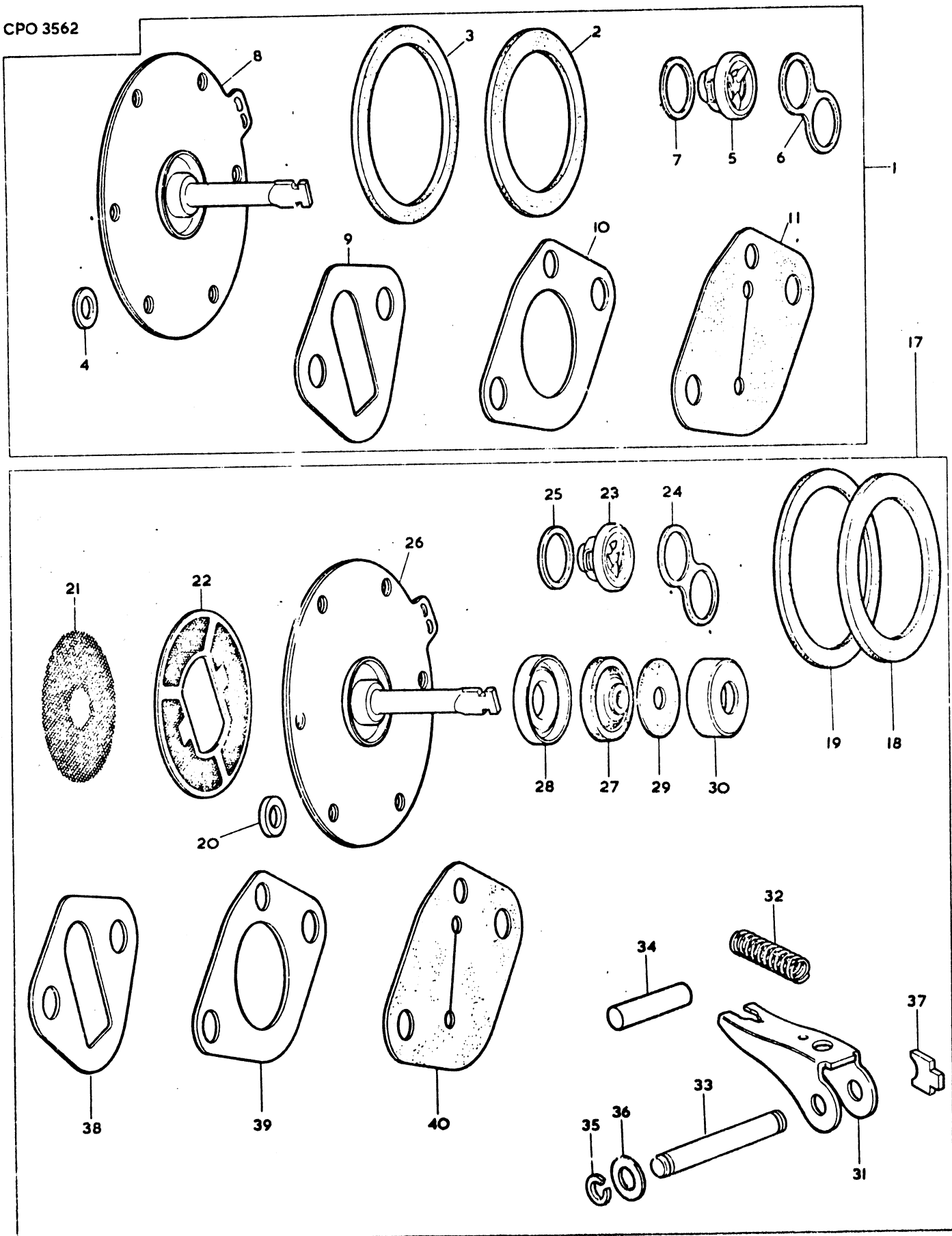



FUEL OIL LIFT PUMP REPAIR KIT  
 JEU DE REPARATION DE POMPE D'ALIMENTATION  
 REPARATURSAETZE KRAFTSTOFFOERDERPUMPE  
 JUEGOS DE REPARACION DE LA BOMBA DE ALIMENTACION

45

<u>Ref.</u> <u>No.</u>	<u>Part No.</u>	<u>Description</u>	<u>Designation</u>	<u>Benennung</u>	<u>Description</u>	<u>No.</u> <u>Req.</u>
1(A)	26410044	KIT.....	JEU.....	REPARATURSAETZE.....	JUEGO.....	X
2(B)	0490538	JOINT.....	JOINT.....	DICHTRING.....	JUNTA.....	1
3	0490558	JOINT.....	JOINT.....	DICHTRING.....	JUNTA.....	1
4	0490557	WASHER.....	RONDELLE.....	SHEIBE.....	ARANDELA.....	1
5	32517	VALVE.....	VALVE CLAPET.....	VENTIL.....	VALVULA.....	2
6(B)	0490559	JOINT.....	JOINT.....	DICHTRING.....	JUNTA.....	1
7	0490627	JOINT.....	JOINT.....	DICHTRING.....	SELLO.....	2
8	26410089	DIAPHRAGM.....	MEMBRANE.....	MEMBRANE.....	DIAFRAGMA.....	1
9(B)	36862152	JOINT.....	JOINT.....	DICHTUNG.....	JUNTA.....	1
10(B)		JOINT.....	JOINT.....	DICHTUNG.....	JUNTA.....	1
11(B)		JOINT.....	JOINT.....	DICHTUNG.....	JUNTA.....	1
17(C)	26410045	KIT.....	JEU.....	REPARATURSAETZE.....	JUEGO.....	X
18(B)	0490538	JOINT.....	JOINT.....	DICHTRING.....	JUNTA.....	1
19	0490558	JOINT.....	JOINT.....	DICHTRING.....	JUNTA.....	1
20	0490557	WASHER.....	RONDELLE.....	SHEIBE.....	ARANDELA.....	1
21(B)	0800044	STRAINER.....	CREPINE TAMIS.....	SIEB.....	COLADOR.....	1
22	0800068	STRAINER.....	CREPINE TAMIS.....	SIEB.....	COLADOR.....	1
23	32517	VALVE.....	VALVE CLAPET.....	VENTIL.....	VALVULA.....	2
24(B)	0490559	JOINT.....	JOINT.....	DICHTRING.....	JUNTA.....	1
25	0490627	JOINT.....	JOINT.....	DICHTRING.....	SELLO.....	2
26	26410089	DIAPHRAGM.....	MEMBRANE.....	MEMBRANE.....	DIAFRAGMA.....	1
27(B)	0730128	SEAL.....	JOINT.....	DICHTRING.....	JUNTA.....	1
28(B)	0997129	RETAINER.....	CARTER DE JOINT.....	GEHAELSE.....	RETEN.....	1
29(B)	26410002	SEAL.....	JOINT.....	DICHTUNG.....	SELLO.....	1
30(B)	26410003	RETAINER.....	CARTER DE JOINT.....	GEHAELSE.....	RETEN.....	1
31	0520580	LEVER.....	LEVIER.....	BETAETIGUNGSHABEL.....	PALANCA.....	1
32	0780225	SPRING.....	RESSORT.....	FEDER.....	RESORTE.....	1
33(B)	0610809	PIN.....	AXE.....	BOLZEN.....	PASADOR.....	1
34	0610847	PIN.....	AXE.....	BOLZEN.....	PASADOR.....	1
35(B)	01R0902	CLIP.....	ATTACHE.....	SCHELLE.....	SUJETADOR.....	2
36	0921019	WASHER.....	RONDELLE.....	SCHIEBE.....	ARANDELA.....	2
37	26410006	RETAINER.....	CARTER DE JOINT.....	GEHAELSE.....	RETEN.....	2
38(B)	36862152	JOINT.....	JOINT.....	DICHTUNG.....	JUNTA.....	11
39(B)		JOINT.....	JOINT.....	DICHTUNG.....	JUNTA.....	1
40(B)		JOINT.....	JOINT.....	DICHTUNG.....	JUNTA.....	1

NOTES:-

NOTER:-

BEMERKUNGEN:-

NOTAS:-

- (A) U.K. ONLY  
 U.K. SEULEMENT  
 NUR FUER U.K.  
 U.K. SOLAMENTE
- (B) NOT REQUIRED FOR THIS APPLICATION  
 NON NECESSAIRE DANS CE CAS  
 FUER DIESE AUSFUEHRUNG NICHT ERFORDERLICH  
 EN ESTE CASO NO ES NECESARIO
- (C) NOT FOR U.K.  
 NO DES U.K.  
 NICHT U.K.  
 NO LOS U.K.

FUEL OIL FILTER  
FILTRE A GAS-OIL  
KRAFTSTOFFFILTER  
FILTRO DE GAS-OIL

Ref. No.	Part No.	Description	Designation	Benennung	Description	No. Req.
1(A)	2656621	FILTER.....	FILTRE.....	KRAFTSTOFFFILTER.....	FILTRO.....	1
2	33423	VALVE.....	VALVE.....	VENTIL.....	VALVULA.....	1
3	0920146	WASHER.....	RONDELLE.....	SCHEIBE.....	ARANDELA.....	1
4	31721211	CONNECTION.....	RACCORD.....	SCHRAUBENSTUTZEN.....	UNION.....	1
5	0095344	BOLT.....	BOULON.....	BOLZEN.....	PERNO.....	1
6	0920146	WASHER.....	RONDELLE.....	SCHEIBE.....	ARANDELA.....	2
12	26560017	KIT.....	JEU.....	REPARATURSAETZE.....	JUEGO.....	X
13		ORDER ASSEMBLY.....	COMMANDE ENSEMBLE...	BESTELLE KOMPLETTEIL.	PEDIR CONJUNTO.....	1
14	0490786	SEAL.....	JOINT.....	DICHTRING.....	SELLO.....	2
15	26560014	SEAL.....	JOINT.....	DICHTRING.....	SELLO.....	1
21	36538124	BRACKET.....	SUPPORT.....	HALTER.....	SOPORTE.....	1
22	0746424	BOLT.....	BOULON.....	BOLZEN.....	PERNO.....	2
23	0576051	NUT.....	ECROU.....	SECHSKANTMUTTER.....	TUERCA.....	2
24	0920054	WASHER.....	RONDELLA.....	FEDERRING.....	ARANDELA.....	2
30	35847023	PIPE.....	TUBE.....	KRAFTSTOFFLEITUNG.....	TUBO.....	1
31	33532129	NUT.....	ECROU.....	UEBERWURFMUTTER.....	TUERCA.....	2
32	33811114	OLIVE.....	OLIVE.....	SCHNEIDRING.....	OLIVA.....	2
33(B)	0571346	NUT.....	ECROU.....	UEBERWURFMUTTER.....	TUERCA.....	2
34(B)	0566004	OLIVE.....	OLIVE.....	SCHNEIDRING.....	OLIVA.....	2
40	35846029	PIPE.....	TUBE.....	KRAFTSTOFFLEITUNG.....	TUBO.....	1
41	33532129	NUT.....	ECROU.....	UEBERWURFMUTTER.....	TUERCA.....	2
42	33811114	OLIVE.....	OLIVE.....	SCHNEIDRING.....	OLIVA.....	2
43(C)	0571346	NUT.....	ECROU.....	UEBERWURFMUTTER.....	TUERCA.....	2
44(C)	0566004	OLIVE.....	OLIVE.....	SCHNEIDRING.....	OLIVA.....	2

NOTES:- (A) COMPONENT PARTS SUPPLIED BY C.A.V. LTD.  
 NOTAS:- PARTIES COMPOSANTES FOURNIES PAR C.A.V. LTD.  
 BEMERKUNGEN:- BESTELLE EINZELTEILE BEI C.A.V. LTD.  
 NOTAS:- PIEZAS COMPONENTES SUMINISTRADAS POR C.A.V. LTD.

(B) USED ONLY WITH EARLY PIPE 35356617  
 EMPLOYEE SEULEMENT AVEC L'ANCIEN TUBE 35356617  
 NUR FUER AELTERN KRAFTSTOFFLEITUNG 35356617  
 USADA CON LA TUBO ANTERIOR 35356617

(C) USED ONLY WITH EARLY PIPE 35356188  
 EMPLOYEE SEULEMENT AVEC L'ANCIEN TUBE 35356188  
 NUR FUER AELTERN KRAFTSTOFFLEITUNG 35356188  
 USADA CON LA TUBO ANTERIOR 35356188

FUEL OIL FILTER  
 FILTRE A GAS-OIL  
 KRAFTSTOFFFILTER  
 FILTRO DE GAS-OIL

CPO 3497

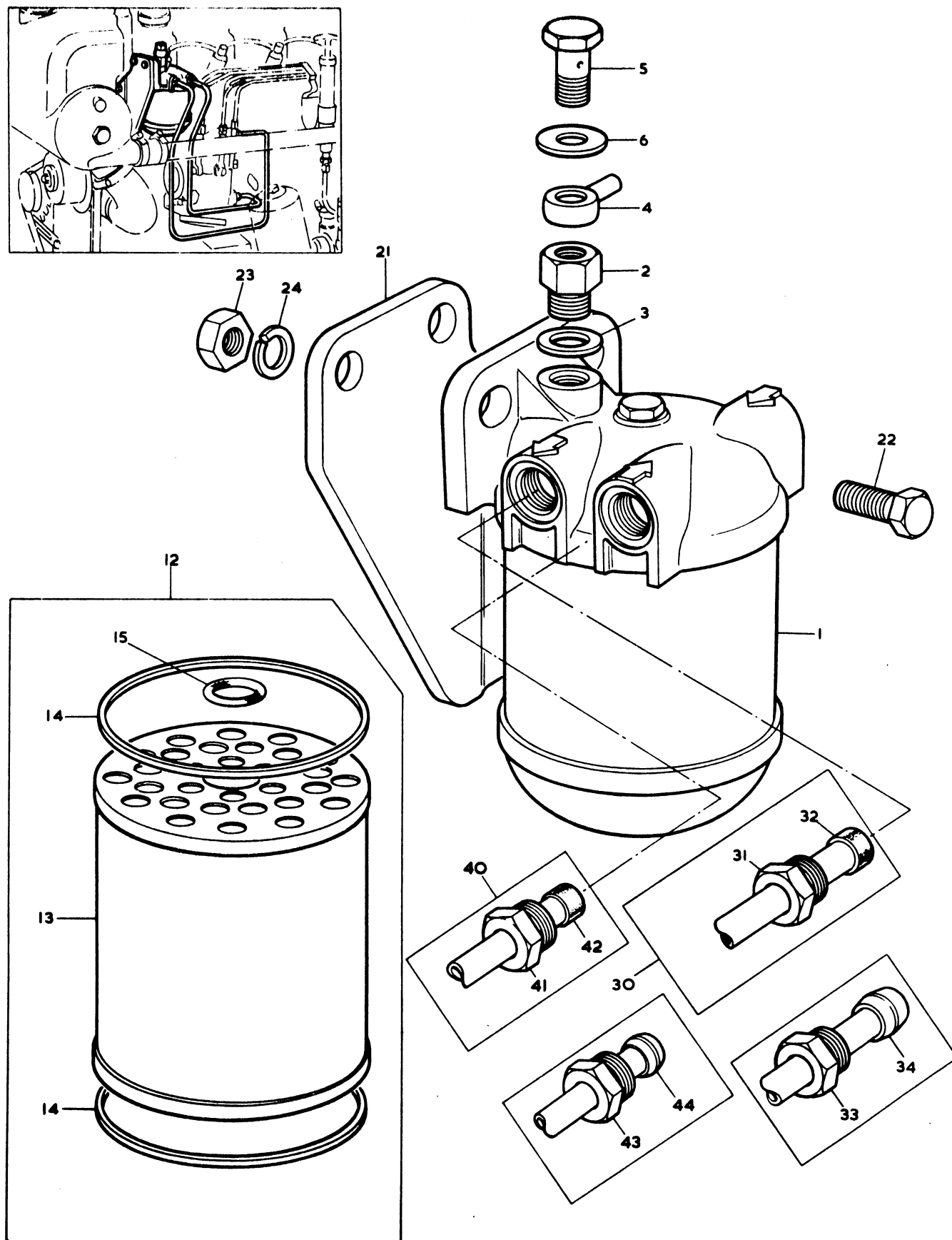

FUEL OIL INJECTION PUMP  
POMPE D'INJECTION  
EINSPRITZPUMPE  
BOMBA DE INYECCION

CPO 3498

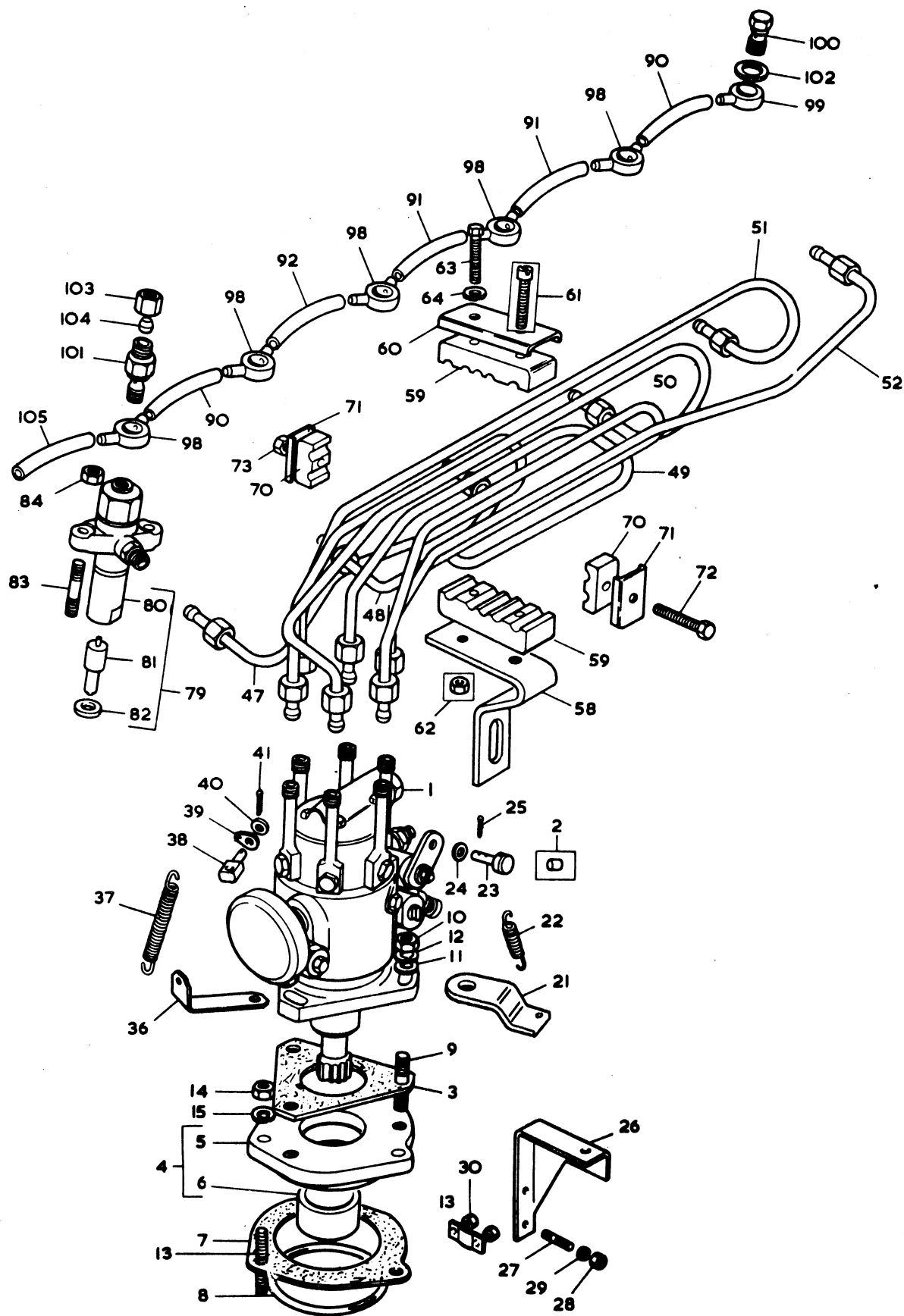

FUEL OIL INJECTION PUMP  
POMPE D'INJECTION  
EINSPRITZPUMPE  
BOMBA DE INYECCION

49

<u>Ref.</u> <u>No.</u>	<u>Part No.</u>	<u>Description</u>	<u>Designation</u>	<u>Benennung</u>	<u>Descripcion</u>	<u>No.</u> <u>Req.</u>
1(A)	37510	PUMP.....	POMPE.....	EINSPRITZPUMPE.....	BOMBA.....	1
2	0650756	PLUG.....	BOUCHON.....	VERSCHLUSSDECKEL.....	TAPON.....	1
3	0490685	JOINT.....	JOINT.....	DICHTUNG.....	JUNTA.....	1
4(B)	41425719	PLATE.....	PLAQUE.....	PLATTE.....	PLACA.....	1
4(C)	41425735	PLATE.....	PLAQUE.....	PLATTE.....	PLACA.....	1
5		ORDER ASSEMBLY.....	COMMANDEUR ENSEMBLE...	BESTELLE KOMPLETTEIL...	PEDIR CONJUNTO.....	1
6(D)	33145106	BUSH.....	BAGUE.....	BUCHSE.....	BUJE.....	1
7(E)	36822118	JOINT.....	JOINT.....	DICHTUNG.....	JUNTA.....	1
8(F)	2415813	RING.....	JOINT TORIQUE.....	DICHTRING.....	SELLO 'O'.....	1
9	0826212	STUD.....	GOUJON.....	STIFTSCHRAUBE.....	VASTAGO.....	3
10	0576151	NUT.....	ECROU.....	SECHSKANTMUTTER.....	TUERCA.....	3
11	0920003	WASHER.....	RONDELLE.....	SCHEIBE.....	ARANDELA.....	1
12	0920053	WASHER.....	RONDELLE.....	FEDERRING.....	ARANDELA.....	3
13	0826223	STUD.....	GOUJON.....	STIFTSCHRAUBE.....	VASTAGO.....	3
14	0576002	NUT.....	ECROU.....	SECHSKANTMUTTER.....	TUERCA.....	3
15	0920053	WASHER.....	RONDELLE.....	FEDERRING.....	ARANDELA.....	3
21	36537118	BRACKET.....	SUPPORT.....	HALTER.....	SOPORTE.....	1
22	31751107	SPRING.....	RESSORT.....	FEDER.....	RESORTE.....	1
23	0610895	PIN.....	AXE.....	BOLZEN.....	PASADOR.....	1
24	0920446	WASHER.....	RONDELLE.....	SCHEIBE.....	ARANDELA.....	1
25	0610042	SPLITPIN.....	GOUPILLE.....	SPLINT.....	PASADOR.....	1
26	38344228	BRACKET.....	SUPPORT.....	HALTER.....	SOPORTE.....	1
27	0826220	STUD.....	GOUJON.....	STIFTSCHRAUBE.....	VASTAGO.....	2
28	0576002	NUT.....	ECROU.....	SECHSKANTMUTTER.....	TUERCA.....	2
29	0920053	WASHER.....	RONDELLE.....	FEDERRING.....	ARANDELA.....	2
30	0180515	CLIP.....	ATTACHE.....	SCHELLE.....	SUJETADOR.....	1
36	36414109	BRACKET.....	SUPPORT.....	HALTER.....	SOPORTE.....	1
37	31753113	SPRING.....	RESSORT.....	FEDER.....	RESORTE.....	1
38	0610603	PIN.....	AXE.....	BOLZEN.....	PASADOR.....	1
39	0940447	PLATE.....	PLAQUE.....	PLATTE.....	PLACA.....	1
40	0920002	WASHER.....	RONDELLE.....	FEDERRING.....	ARANDELA.....	1
41	0610042	SPLITPIN.....	GOUPILLE.....	SPLINT.....	PASADOR.....	1
47	35356729	PIPE.....	TUYAU.....	DRUCKLEITUNG.....	TUBO.....	1
48	35356731	PIPE.....	TUYAU.....	DRUCKLEITUNG.....	TUBO.....	1
49	35356732	PIPE.....	TUYAU.....	DRUCKLEITUNG.....	TUBO.....	1
50	35356733	PIPE.....	TUYAU.....	DRUCKLEITUNG.....	TUBO.....	1
51	35356734	PIPE.....	TUYAU.....	DRUCKLEITUNG.....	TUBO.....	1
52	35356735	PIPE.....	TUYAU.....	DRUCKLEITUNG.....	TUBO.....	1
58(G)	36562708	BRACKET.....	SUPPORT.....	HALTER.....	SOPORTE.....	1
59	36845114	DAMPER.....	AMORTISSEUR.....	DAEMPFER.....	AMORTIGUADOR.....	2
60	36511122	PLATE.....	PLAQUE.....	PLATTE.....	PLACA.....	1
61(H)	0726261	BOLT.....	BOULON.....	BOLZEN.....	PERNO.....	2
62(H)	0571350	NUT.....	ECROU.....	SECHSKANTMUTTER.....	TUERCA.....	2
63(J)	0726505	SETSCREW.....	VIS.....	SECHSKANTSCHRAUBE.....	TORNILLO.....	2
64(J)	0920051	WASHER.....	RONDELLE.....	FEDERRING.....	ARANDELA.....	2
70	36844116	DAMPER.....	AMORTISSEUR.....	DAEMPFER.....	AMORTIGUADOR.....	2
71	36511123	PLATE.....	PLAQUE.....	PLATTE.....	PLACA.....	2
72	0726505	BOLT.....	BOULON.....	BOLZEN.....	PERNO.....	1
73	2211401	NUT.....	ECROU.....	SECHSKANTMUTTER.....	TUERCA.....	1
79	2645541	ATOMISER.....	INJECTEUR.....	EINSPRITZDUESE.....	INJECTOR.....	6
80(A)	2646459	HOLDER.....	PORTE-INJECTEUR.....	DUESENHALTER.....	PORTA-TOBERA.....	1
81	2646674	ATOMISER.....	NEZ.....	EINSPRITZDUESE.....	TOBERA.....	1
82	0921173	WASHER.....	RONDELLE.....	DICHTRING.....	ARANDELA.....	1
83	0826243	STUD.....	GOUJON.....	STIFTSCHRAUBE.....	VASTAGO.....	12
84	0576002	NUT.....	ECROU.....	SECHSKANTMUTTER.....	TUERCA.....	12
90	0623885	PIPE.....	TUYAU.....	LECKOELLEITUNG.....	TUBO.....	2
91	0623777	PIPE.....	TUYAU.....	LECKOELLEITUNG.....	TUBO.....	2
92	0623771	PIPE.....	TUYAU.....	LECKOELLEITUNG.....	TUBO.....	1
98	0201520	CONNECTION.....	BANJO.....	VERBINDUNGSTUECK.....	BANJO.....	5
99	0201521	CONNECTION.....	BANJO.....	VERBINDUNGSTUECK.....	BANJO.....	1
100	0095315	BOLT.....	BOULON.....	HOHLSCHRAUBE.....	TORNILLO BANJO.....	5
101	0201526	BOLT.....	BOULON.....	HOHLSCHRAUBE.....	TORNILLO BANJO.....	1
102	0920107	WASHER.....	RONDELLE.....	SCHEIBE.....	ARANDELA.....	12

FUEL OIL INJECTION PUMP  
POMPE D'INJECTION  
EINSPRITZPUMPE  
BOMBA DE INYECCION

<u>Ref.</u> <u>No.</u>	<u>Part No.</u>	<u>Description</u>	<u>Designation</u>	<u>Benennung</u>	<u>Description</u>	<u>No.</u> <u>Req.</u>
103	0576111	NUT.....	ECROU.....	UEBERWURFMUTTER.....	TUERCA.....	1
104	0566002	OLIVE.....	OLIVE.....	SCHNEIDRING.....	OLIVA.....	1
105	0623922	PIPE.....	TUYAU.....	LECKOELLEITUNG.....	TURO.....	1

NOTES:-  
NOTER:-  
BEMERKUNGEN:-  
NOTAS:-

- (A) COMPONENT PARTS SUPPLIED BY C.A.V. LTD.  
PARTIES COMPOSANTES FOURNIES PAR C.A.V. LTD.  
BESTELLE EINZELTEILE BEI C.A.V. LTD.  
PIEZAS COMPONENTS SUMINISTRADAS POR C.A.V. LTD.
- (B) UP TO ENGINE NO. 354U44926  
JUSQU'AU MOTEUR NO. 354U44926  
BIS MOTOR NR. 354U44926  
HASTA EL MOTOR NO. 354U44926
- (C) FROM ENGINE NO. 354U44927  
A PARTIR DU MOTEUR NO. 354U44927  
AB MOTOR NR. 354U44927  
DESDE EL MOTOR NO. 354U44927
- (D) ALSO INCLUDED IN 41425719  
INCLUDE AUSSI DANS 41425719  
AUCH IN 41425719 ENTHALTEN  
TAMBIEN INCLUIDA EN 41425719
- (E) USED ONLY WITH 41425719  
EMPLOYEE SEULEMENT AVEC 41425719  
NUR FUER 41425719  
EMPLEADA SOLAMENTE CON 41425719
- (F) USED ONLY WITH 41425735  
EMPLOYEE SEULEMENT AVEC 41425735  
NUR FUER 41425735  
EMPLEADA SOLAMENTE CON 41425735
- (G) FROM ENGINE NO. 8520076.  
UP TO ENGINE NO. 8520075 USE 36562708/0726505/0920051  
A PARTIR DU MOTEUR NO. 8520076.  
JUSQU'AU MOTEUR NO. 8520075 UTILISE 36562708/0726505/0920051  
AB MOTOR NR. 8520076  
BIS MOTOR NR. 8520075 VERWENDE 36562708/0726505/0920051  
DESDE EL MOTOR NO. 8520076  
HASTA EL MOTOR NO. 8520075 USAR 36562708/0726505/0920051
- (H) USED ONLY WITH EARLY BRACKET 36562705  
EMPLOYEE SEULEMENT AVEC L'ANCIEN SUPPORT 36562705  
NUR FUER AELTERN HALTER 36562705  
USADA CON LA SOPORTE ANTERIOR 36562705
- (J) USED ONLY WITH BRACKET 36562708  
EMPLOYEE SEULEMENT AVEC SUPPORT 36562708  
NUR FUER HALTER 36562708  
EMPLEADA SOLAMENTE CON SOPORTE 36562708

FUEL OIL INJECTION PUMP  
 POMPE D'INJECTION  
 EINSPRITZPUMPE  
 BOMBA DE INYECCION

51

CPO 3498

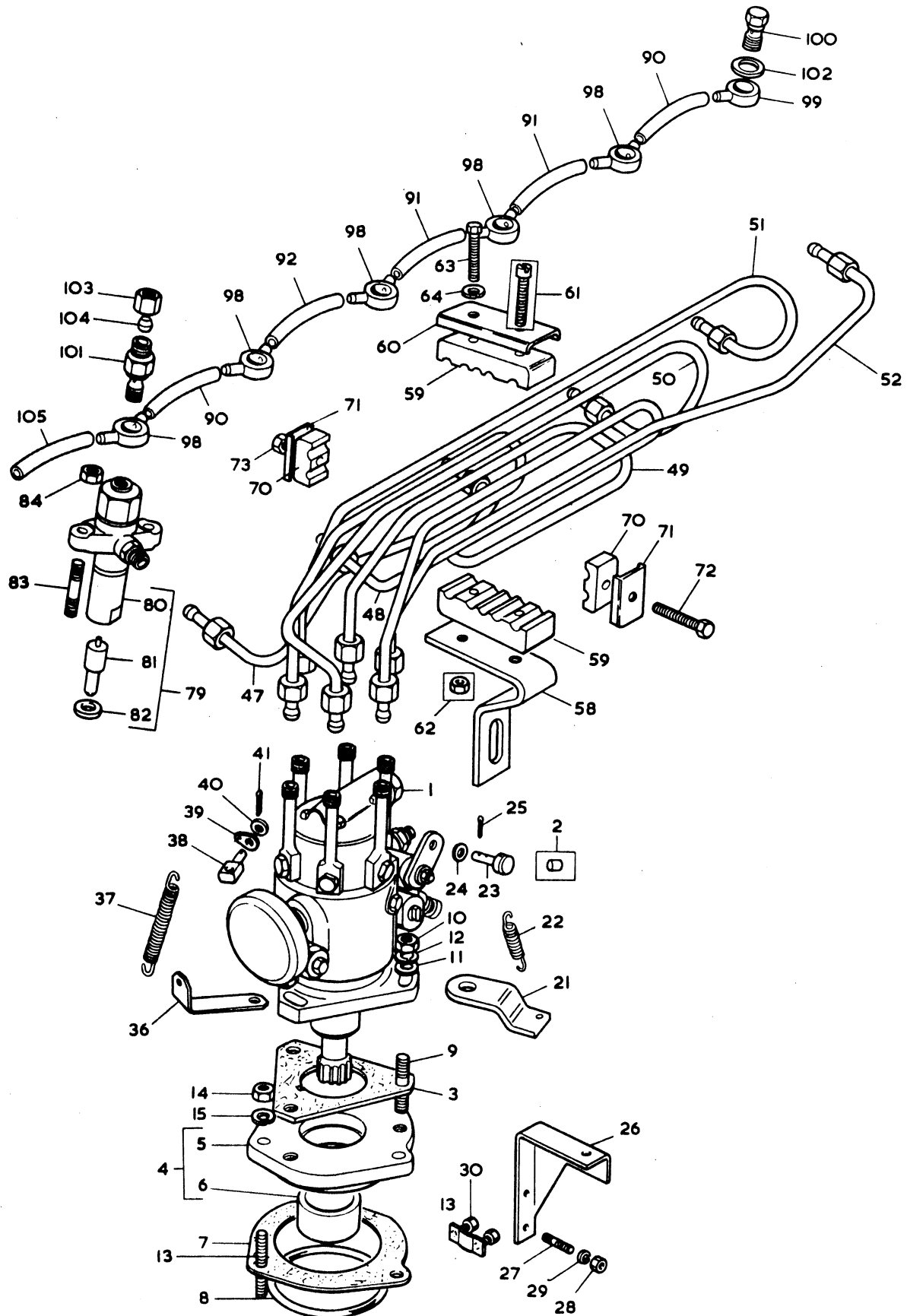

AUXILIARY DRIVE  
ENTRAÎNEMENT AUXILIAIRE  
NEBENANTRIEB  
MANDO AUXILIAR

CPO 3500

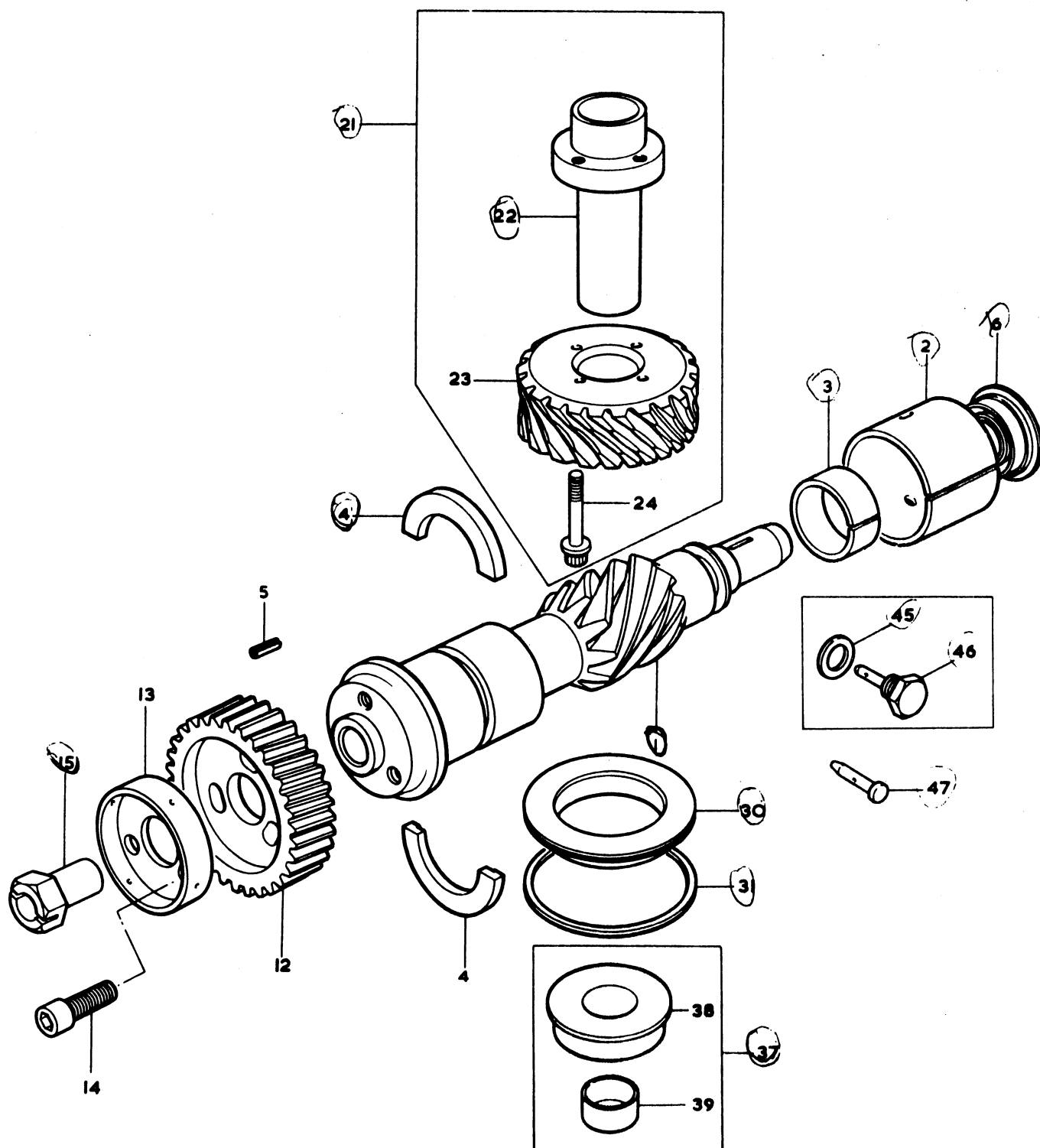



AUXILIARY DRIVE  
ENTRAINEMENT AUXILIAIRE  
NEBENANTRIEB  
MANDO AUXILIAR

53

Ref. No.	Part No.	Description	Designation	Benennung	Description	No. Req.
1	31173409	SHAFT.....	ARBRE.....	ANTRIEBSWELLE.....	EJE DE MANDO.....	1
2	31134129	BUSH.....	BAGUE.....	BUCHSE.....	BUJE.....	1
3	3511447	BUSH.....	BAGUE.....	BUCHSE.....	BUJE.....	1
4(A)	36178517	PLATE.....	PLAQUE.....	DRUCKPLATTE.....	PLACA.....	2
5	2116024	DOWEL.....	PION.....	STIFT.....	ESPIGA.....	1
6	2415503	SEAL.....	JOINT.....	DICHTRING.....	SELLO.....	1
12	31171731	GEAR.....	PIGNON.....	ZAHNRAD.....	ENGRANAJE.....	1
13	37412205	COVER.....	COUVERCLE.....	DECKEL.....	TAPA.....	1
14	2172688	SCREW.....	VIS.....	SCHRAUBE.....	TORNILLO.....	3
15	33571115	PLUG.....	BOUCHON.....	VERSCHLUSSDECKEL.....	TAPON.....	1
21(B)	41115319	SHAFT.....	ARBRE.....	ANTRIEBSWELLE.....	EJE DE MANDO.....	1
22(C)	33472481	SHAFT.....	ARBRE.....	ANTRIEBSWELLE.....	EJE DE MANDO.....	1
22(D)	33472482	SHAFT.....	ARBRE.....	ANTRIEBSWELLE.....	EJE DE MANDO.....	1
23(C)	31173211	WORM GEAR.....	PIGNON.....	SCHNECKENRAD.....	ENGRANAJE.....	1
23(D)	31173213	WORM GEAR.....	PIGNON.....	SCHNECKENRAD.....	ENGRANAJE.....	1
24(C)	2172748	SCREW.....	VIS.....	SCHRAUBE.....	TORNILLO.....	4
24(D)	2172232	SCREW.....	VIS.....	SCHRAUBE.....	TORNILLO.....	4
30(C)	33411561	COLLAR.....	CARTER.....	GEHAEUSE.....	CAJA.....	1
30(D)	33411562	COLLAR.....	CARTER.....	GEHAEUSE.....	CAJA.....	1
31	0640011	RING.....	JOINT.....	DICHTRING.....	SELLO.....	1
37	41425718	COLLAR.....	CARTER.....	GEHAEUSE.....	CAJA.....	1
38		ORDER ASSEMBLY.....	COMMANDER ENSEMBLE.....	BESTELLE KOMPLETTEIL.....	PEDIR CONJUNTO.....	1
39	31134135	BUSH.....	BAGUE.....	BUCHSE.....	BUJE.....	1
45(E)	35311113	SPRAY.....	TUYAU.....	SCHEMTERROLLEITUNG.....	TUBO.....	1
46(E)	0920154	WASHER.....	RONDELLE.....	SCH. IBE.....	ARANDELA.....	1
47(F)	33435133	TUBE.....	TUYAU.....	SCHEMTERROLLEITUNG.....	TUBE.....	2

- NOTES:- (A) FROM ENGINE NO. 8505875.  
UP TO ENGINE NO. 8505874 USE 36178517/36814125
- NOTER:- A PARTIR DU MOTEUR NO. 8505875  
JUSQU'AU MOTEUR NO. 8505874 UTILISER 36178517/36814125
- BEACKEUNGEN:- AB MOTOR NR. 8505875  
BIS MOTOR NR. 8505874 VERWENDE 36178517/36814125
- NOTAS:- DESDE EL MOTOR NO. 8505875  
HASTA EL MOTOR NO. 8505874 USAR 36178517/36814125
- (B) FROM ENGINE NO. 8505875  
UP TO ENGINE NO. 8505874 USE 41115319 WITH 33411562  
A PARTIR DU MOTEUR NO. 8505875  
JUSQU'AU MOTEUR NO. 8505874 UTILISE 41115319/33411562  
AB MOTOR NR. 8505875  
BIS MOTOR NR. 8505874 VERWENDE 41115319/33411562  
DESDE EL MOTOR NO. 8505875  
HASTA EL MOTOR NO. 8505874 USAR 41115319/33411562
- (C) USED ONLY WITH EARLY SHAFT 41115317  
UTILISE AVEC L'ANCIEN ARBRE 41115317  
NUR FUER AELTERN ANTRIEBSWELLE 41115317  
USADA CON LA EJE DE MANDO 41115317
- (D) USED ONLY WITH LATEST SHAFT 41115319  
EMPLOYEE SEULEMENT AVEC ARBRE 41115319  
NUR FUER ANTRIEBSWELLE 41115319  
EMPLEADA SOLAMENTE CON EL EJE DE MANDO 41115319
- (E) UP TO ENGINE NO. 354053822  
JUSQU'AU MOTEUR NO. 354053822  
BIS MOTOR NR. 354053822  
HASTA EL MOTOR NO. 354053822
- (F) FROM ENGINE NO. 354053823  
A PARTIR DU MOTEUR NO. 354053823  
AB MOTOR NR. 354053823  
DESDE EL MOTOR NO. 354053823

ELECTRICAL EQUIPMENT (UP TO ENGINE NO. 8098660)  
 EQUIPEMENT ELECTRIQUE (JUSQU'AU MOTEUR NO. 8098660)  
 ELEKTRISCHE AUSRÜSTUNG ( BIS MOTOR NR. 8098660)  
 EQUIPO ELECTRICO (HASTA EL MOTOR No. 8098660)

<u>Ref.</u> <u>No.</u>	<u>Part No.</u>	<u>Description</u>	<u>Designation</u>	<u>Benennung</u>	<u>Descripcion</u>	<u>No.</u> <u>Req.</u>
1(A)	2871364	DYNAMO.....	DYNAMO.....	LICHTMASCHINE.....	DINAMO.....	1
2	31141416	PULLEY.....	POULIE.....	RIEMENSCHLEIBE.....	POLEA.....	1
3	2612424	BELT.....	COURRIE.....	KEILRIEMEN.....	CORREA.....	1
9	36122412	PLATE.....	PLAQUE.....	PLATTE.....	PLACA.....	1
10	33134427	DISTANCE PIECE.....	ENTRETOISE.....	ABSTANDBUCHSE.....	ESPACIADOR.....	6
11	38161531	BRACKET.....	SUPPORT.....	HALTER.....	SOPORTE.....	1
12	0746253	SETSCREW.....	VIS.....	SECHSKANTSCHRAUBE.....	TORNILLO.....	2
13	0920003	WASHER.....	RONDELLE.....	SCHLEIBE.....	ARANDELA.....	4
14	0920053	WASHER.....	RONDELLE.....	FEDERRING.....	ARANDELA.....	2
20	0096201	BOLT.....	BOULON.....	BOLZEN.....	PERNO.....	2
21	0576002	NUT.....	ECROU.....	SECHSKANTMUTTER.....	TUERCA.....	2
22	0920053	WASHER.....	RONDELLE.....	FEDERRING.....	ARANDELA.....	2
28	36541449	LEVER.....	LEVIER.....	HEBEL.....	PALANCA.....	1
29	0748414	SETSCREW.....	VIS.....	SECHSKANTSCHRAUBE.....	TORNILLO.....	1
30	0920497	WASHER.....	RONDELLE.....	SCHLEIBE.....	ARANDELA.....	2
31	0920054	WASHER.....	RONDELLE.....	FEDERRING.....	ARANDELA.....	1
37	0746254	SETSCREW.....	VIS.....	SECHSKANTSCHRAUBE.....	TORNILLO.....	1
38	0920053	WASHER.....	RONDELLE.....	FEDERRING.....	ARANDELA.....	1

NOTES:- (A) COMPONENT PARTS SUPPLIED BY C.A.V.  
 NOTER:- PARTIES COMPOSANTES FOURNIES PAR C.A.V. LTD  
 BEMERKUNGEN:- BESTELLE EINZELTEILE BEI C.A.V. LTD  
 NOTAS:- PIEZAS COMPONENTES SUMINISTRADAS POR C.A.V. LTD

CPO 3501

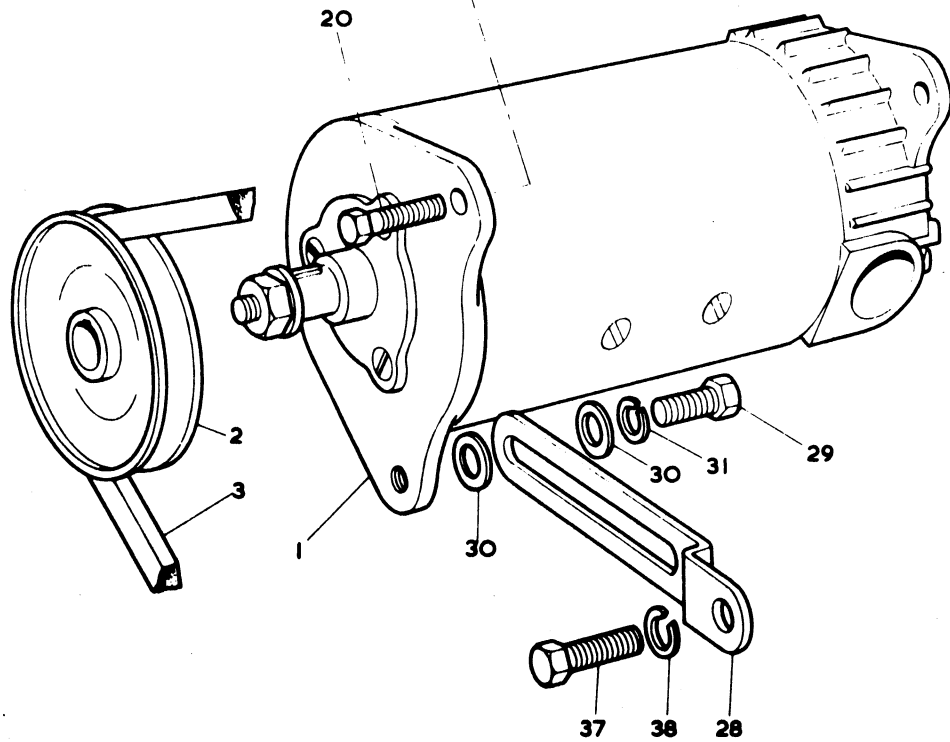
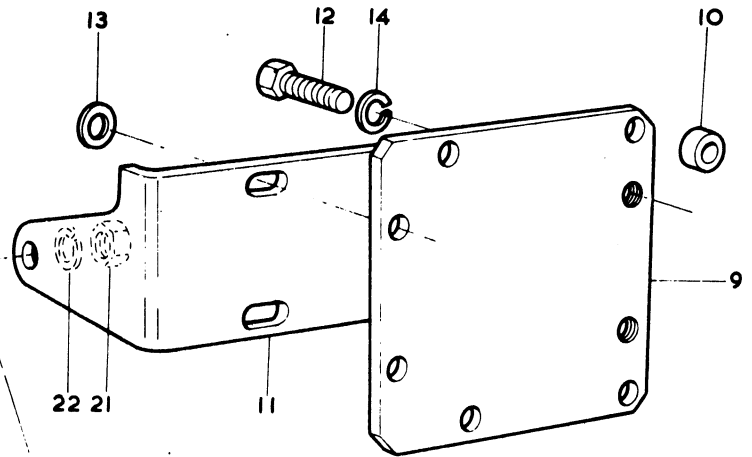
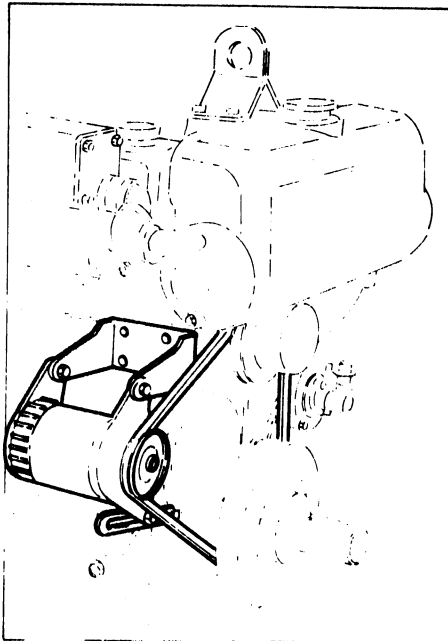

ELECTRICAL EQUIPMENT (FROM ENGINE NO. 8098661)  
EQUIPEMENT ELECTRIQUE (A PARTIR DU MOTEUR NO. 8098661)  
ELEKTRISCHE AUSTRUESTUNG (AB MOTOR NR. 8098661)  
EQUIPO ELECTRICO (DESDE EL MOTOR NO. 8098661)

CI D 3502

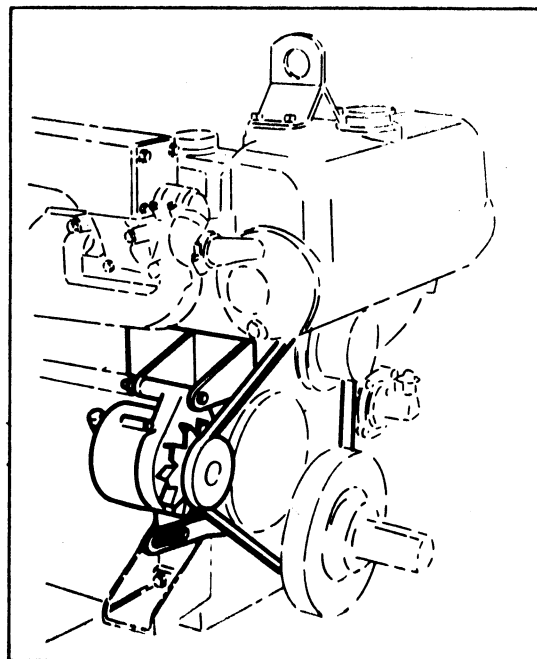
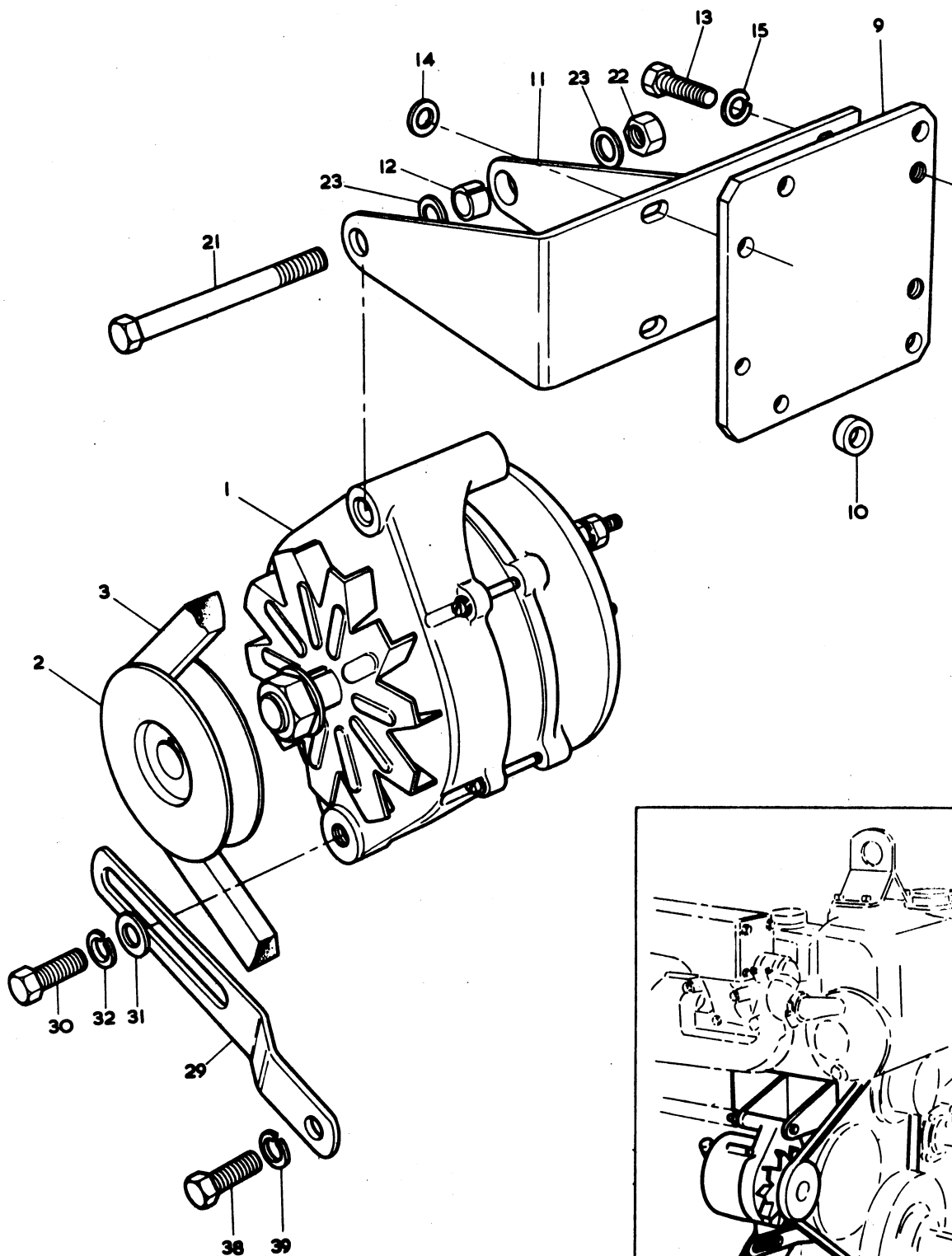

ELECTRICAL EQUIPMENT (FROM ENGINE NO. 8098661)  
EQUIPEMENT ELECTRIQUE (A PARTIR DU MOTEUR NO. 8098661)  
ELEKTRISCHE AUSRÜSTUNG (AB MOTOR NR. 8098661)  
EQUIPO ELECTRICO (DESDE EL MOTOR NO. 8098661)

57

<u>Ref.</u> <u>No.</u>	<u>Part No.</u>	<u>Description</u>	<u>Designation</u>	<u>Benennung</u>	<u>Descripcion</u>	<u>No.</u> <u>Req.</u>
1(A)	2871731	ALTERNATOR.....	ALTERNATEUR.....	LICHTMASCHINE.....	ALTERNADOR.....	1
2	31141672	PULLEY.....	POULIE.....	RIEMENSCHLEIBE.....	POLEA.....	1
3	2612424	BELT.....	COURRIE.....	KEILRIEMEN.....	CORREA.....	1
9	36122412	PLATE.....	PLAQUE.....	PLATTE.....	PLACA.....	1
10	33134427	DISTANCE-PIECE.....	ENTRETOISE.....	ABSTANDBUCHSE.....	ESPACIADOR.....	6
11	38165113	BRACKET.....	SUPPORT.....	HALTER.....	SOPORTE.....	1
12	33283509	BUSH.....	BAGUE.....	BUCHSE.....	BUJE.....	1
13	0746253	SETSCREW.....	VIS.....	SECHSKANTSCHRAUBE.....	TORNILLO.....	2
14	0920003	WASHER.....	RONDELLE.....	SCHEIBE.....	ARANDELA.....	4
15	0920053	WASHER.....	RONDELLE.....	FEDERRING.....	ARANDELA.....	2
21	0746601	BOLT.....	BOULON.....	BOLZEN.....	PERNO.....	1
22	2211305	NUT.....	ECROU.....	SECHSKANTMUTTER.....	TUERCA.....	1
23	0920006	WASHER.....	RONDELLE.....	SCHEIBE.....	ARANDELA.....	2
29	36541455	LEVER.....	LEVIER.....	HEBEL.....	PALANCA.....	1
30	0748523	SETSCREW.....	VIS.....	SECHSKANTSCHRAUBE.....	TORNILLO.....	1
31	0920004	WASHER.....	RONDELLE.....	SCHEIBE.....	ARANDELA.....	1
32	0920054	WASHER.....	RONDELLE.....	FEDERRING.....	ARANDELA.....	1
38	0746253	SETSCREW.....	VIS.....	SECHSKANTSCHRAUBE.....	TORNILLO.....	1
39	0920053	WASHER.....	RONDELLE.....	FEDERRING.....	ARANDELA.....	1

NOTES:- (A) COMPONENT PARTS SUPPLIED BY PRESTOLITE LTD  
NOTER:- PARTIES COMPOSANTES FOURNIES PAR PRESTOLITE LTD  
BEMERKUNGEN:- BESTELLE EINZELTEILE BEI PRESTOLITE LTD  
NOTAS:- PIEZAS COMPONENTES SUMINISTRADAS POR PRESTOLITE LTD

SIMMS TURBOCHARGER (UP TO ENGINE NO. 354U52531)  
 TURBOCOMPRESSEUR SIMMS (JUSQU'AU MOTEUR NO. 354U52531)  
 SIMMS TURBOLADER (BIS MOTOR NR. 354U52531)  
 TURBO COMPRESOR SIMMS (HASTA EL MOTOR NO. 354U52531)

Ref. No.	Part No.	Description	Designation	Benennung	Description	No. Req.
1(A)	2674128	TURBOCHARGER.....	TURBO COMPRESSEUR.....	TURBOLADER.....	TURBO COMPRESOR.....	1
2	26740105	TURBINE AND CENTRE CASE.....	TURBINE ET BOITIER CENT.....	TURBINE UND ZENTRAL GEHAUSE.....	TURBINA Y CAJA CENTRAL.....	1
3	26740104	ROTOR.....	ROTOR.....	WELLE.....	EJE.....	1
4		ORDER ASSEMBLY.....	COMMANDER ENSEMBLE..	BESTELLE KOMPLETTEIL	PEDIR CONJUNTO.....	1
5	26740119	SEAL.....	JOINT.....	DICHTRING.....	SELLO.....	1
6	26740107	BEARING.....	COUSSINET.....	LAGER.....	COJINETE.....	1
7		ORDER ASSEMBLY.....	COMMANDER ENSEMBLE..	BESTELLE KOMPLETTEIL	PEDIR CONJUNTO.....	1
8	26740106	COVER.....	COUVERCLE.....	DECKEL.....	TAPA.....	1
9	26740108	PLATE.....	PLAQUE.....	PLATTE.....	PLACA.....	1
10	26740109	SEAL.....	JOINT.....	DICHTRING.....	SELLO.....	1
11	26740110	DIFFUSER.....	TUYERE.....	LEITRAD.....	DIFUSOR.....	1
12	26740111	CASING.....	BOITIER.....	GEHAUSE.....	CAJA.....	1
13	26740112	STUD.....	GOUJON.....	STIFTSCHRAUBE.....	VASTAGO.....	6
14	26740113	STUD.....	GOUJON.....	STIFTSCHRAUBE.....	VASTAGO.....	6
15	26740118	NUT.....	ECROU.....	SECHSKANTMUTTER.....	TI ERCA.....	6
16	0920053	WASHER.....	RONDELLE.....	FEDERRING.....	ARANDELA.....	6
17	26740114	SCREW.....	VIS.....	SCHRAUBE.....	TORNILLO.....	1
18	26740115	PLUG.....	BOUCHON.....	VERSCHLUSSCHRAUBE...	TAPO.....	2
19	26740117	WASHER.....	RONDELLE.....	SCHLEIBE.....	ARANDELA.....	2
20	26740116	DOVEL.....	PION.....	STIFT.....	ESPICHA.....	1
21	2222104	CAPSCREW.....	VIS.....	SCHRAUBE.....	TORNILLO.....	3
22	0576102	NUT.....	ECROU.....	SECHSKANTMUTTER.....	TI ERCA.....	6
28	36847121	JOINT.....	JOINT.....	DICHTUNG.....	JUNTA.....	1
29	0826439	STUD.....	GOUJON.....	STIFTSCHRAUBE.....	VASTAGO.....	4
30	2211224	NUT.....	ECROU.....	SECHSKANTMUTTER.....	TI ERCA.....	4
31	0920004	WASHER.....	RONDELLE.....	FEDERRING.....	ARANDELA.....	4
37	37442708	BODY.....	CORPS.....	GEHAUSE.....	CAJA.....	1
38	37725444	ELEMENT.....	CARTOUCHE.....	EINSATZ.....	CARTUCHO.....	1
39	0180070	CLIP.....	COLLIER.....	SCHELLE.....	ABRAZADERA.....	1
45	35752111	PIPE.....	TUYAU.....	ROHR.....	TUBO.....	1
46	33826108	JOINT.....	JOINT.....	DICHTUNG.....	JUNTA.....	1
47	0650594	PLUG.....	BOUCHON.....	VERSCHLUSSCHRAUBE...	TAPO.....	1
48(B)	33287315	NUT.....	ECROU.....	SECHSKANTMUTTER.....	TI ERCA.....	4
49	36843138	LAGGING.....	ENVELOPPE.....	ABSCHIRMUNG.....	REVESTIMIENTO.....	1
55	37566533	COVER.....	COUVERCLE.....	DECKEL.....	TAPA.....	1
56	0746253	SETSCREW.....	VIS.....	SECHSKANTSCHRAUBE...	TORNILLO.....	4
57	0920053	WASHER.....	RONDELLE.....	FEDERRING.....	ARANDELA.....	4
63	34831154	CONNECTION.....	RACCORD.....	WASSERAUSLASSKRUEMMER.	UNION.....	1
64	0180067	CLIP.....	COLLIER.....	SCHELLE.....	ABRAZADERA.....	2
65	34234141	PIPE.....	TUYAU.....	WASSERROHR.....	TUBO.....	1
66	0201193	CONNECTION.....	RACCORD.....	WASSERAUSLASSKRUEMMER.	UNION.....	1
67	0180067	CLIP.....	COLLIER.....	SCHELLE.....	ABRAZADERA.....	2
73	37731821	PIPE.....	TUYAU.....	ROHR.....	TUBO.....	1
74	33824313	CONNECTION.....	RACCORD.....	KRUEMMER.....	CONEXION.....	2
75	0180072	CLIP.....	COLLIER.....	SCHELLE.....	ABRAZADERA.....	4
76	37563726	SHIELD.....	GARANT.....	SCHUTZBLECH.....	DEFENSA.....	1
82	35833519	PIPE.....	TUYAU.....	SCHLAUCHLEITUNG.....	TUBERIA.....	1
83	33536119	ADAPTOR.....	ADAPTATEUR.....	ZWISCHENSTUECK.....	ADAPTADOR.....	1
84	0920112	WASHER.....	RONDELLE.....	SCHLEIBE.....	ARANDELA.....	1
85	31723114	CONNECTION.....	BANJO.....	VERBINDUNGSTUECK.....	BANJO.....	1
86	33537413	BOLT.....	BOULON.....	HOHLSCHRAUBE.....	TORNILLO BANJO.....	1
87	0920154	WASHER.....	RONDELLE.....	SCHLEIBE.....	ARANDELA.....	2
93	0206002	UNION.....	RACCORD.....	VERBINDUNG.....	UNION.....	1
94	0576111	NUT.....	ECROU.....	UEBERWURFMUTTER.....	TUERCA.....	1
95	0566002	OLIVE.....	OLIVE.....	SCHNEIDRING.....	OLIVA.....	1
101(F)	34783104	PIPE.....	TUYAU.....	OLEITUNG.....	TUBO.....	1
101(D)	34783106	PIPE.....	TUYAU.....	OLEITUNG.....	TUBO.....	1
102(B)	33535348	CONNECTION.....	RACCORD.....	SCHRAUBSTUTZEN.....	CONEXION.....	1
102(F)	33535347	CONNECTION.....	RACCORD.....	SCHRAUBSTUTZEN.....	CONEXION.....	1
103(F)	2411162	WASHER.....	RONDELLE.....	SCHLEIBE.....	ARANDELA.....	1

CPO 3503

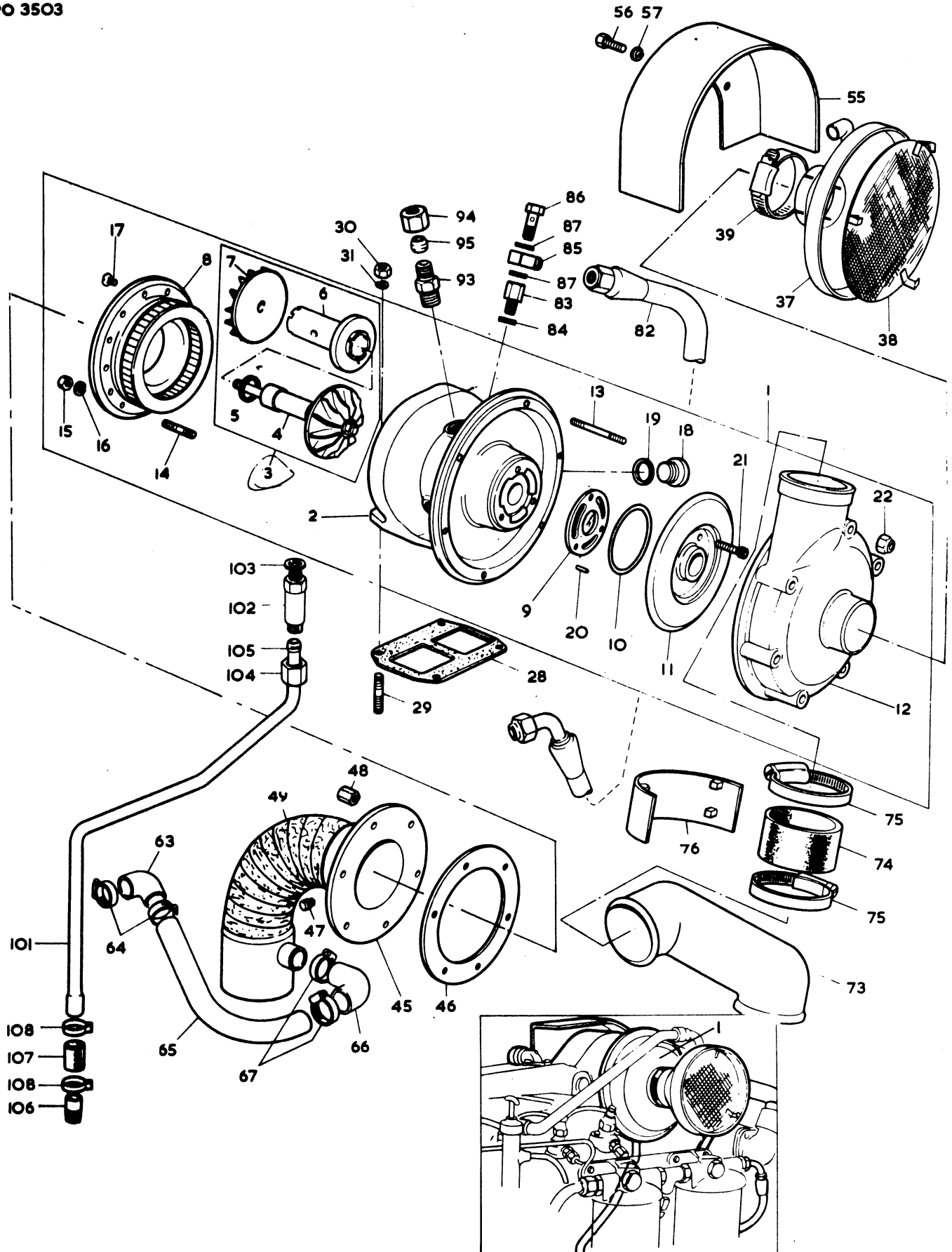

SIMMS TURBOCHARGER (UP TO ENGINE NO. 354U52531)  
 TURBOCOMPRESSEUR SIMMS (JUSQU'AU MOTEUR NO. 354U52531)  
 SIMMS TURBOLADER (BIS MOTOR NR. 354U52531)  
 TURBO COMPRESOR SIMMS (HASTA EL MOTOR NO. 354U52531)

CPO 3503

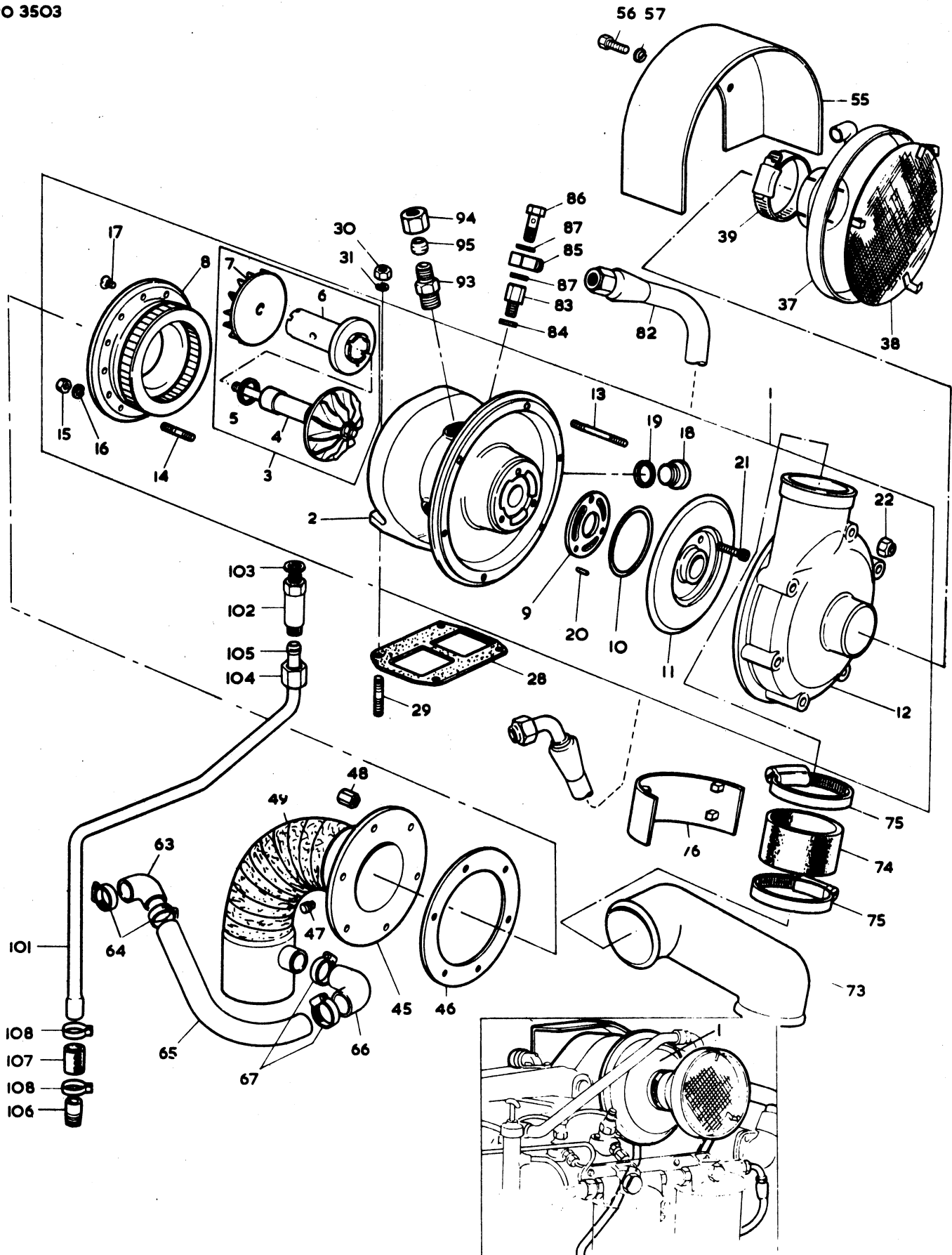



SIMMS TURBOCHARGER (UP TO ENGINE NO. 354U52531)  
 TURBOCOMPRESSEUR SIMMS (JUSQU'AU MOTEUR NO. 354U52531)  
 SIMMS TURBOLADER (BIS MOTOR NR. 354U52531)  
 TURBO COMPRESOR SIMMS (HASTA EL MOTOR NO. 354U52531)

61

<u>Ref.</u> <u>No.</u>	<u>Part No.</u>	<u>Description</u>	<u>Designation</u>	<u>Benennung</u>	<u>Descripcion</u>	<u>No.</u> <u>Req.</u>
104	0576118	NUT.....	ECROU.....	UERBERWURFMUTTER.....	TUERCA.....	1
105	0566009	OLIVE.....	OLIVE.....	SCHNEIDRING.....	OLIVA.....	1
106	33286115	CONNECTION.....	RACCORD.....	SCHRAUBSTUTZEN.....	CONEXION.....	1
107	33851111	HOSE.....	DURITE.....	SCHLAUCH.....	MANGUERA.....	1
108	0180065	CLIP.....	COLLIER.....	SCHELLE.....	ABRAZADERA.....	2

- NOTES:- (A) NO LONGER SERVICED-FOR ENGINES UP TO ENGINE NO.354U52531 USE HOLSET  
 TURBOCHARGER 2674218 (PAGE 65) TOGETHER WITH CONVERSION KIT 86853 (PAGE 62 )
- NOTER:- N'EST PLUS FOURNI POUR LES MOTEURS JUSQU'AU NO. 354U52531 UTILISER 2674218  
 TURBOCOMPRESSEUR HOLSET (PAGE 65) AVEC 86853 JEU DE PIECES DE CONVERSION (PAGE 62)
- BEMERKUNGEN:- NICHT MEHR LIEFERBAR. FUER MOTOREN BIS SERIEN - NR. 354U52531 VERWENDE HOLSET  
 TURBOLADER 2674218 (SEITE 65) MIT UMBBAUSATZ 86853 (SEITE 62)
- NOTAS:- ELIMINDO PARA MOTORES HASTA NO. 354U52531 USAR EL TURBO COMPRESOR HOLSET  
 2674218 (PAGINA 65) CON EL JUEGO DE CONVERSION 86853 (PAGINA 62)
- (B) REPLACE 4 NUTS SUPPLIED WITH TURBOCHARGER  
 REMPLACE 4 ECROWS LIVRES AVEC LE COMPRESSEUR  
 ERSETZT 4 MUTTERN GELIEFERT MIT TURBOLADER  
 COLOCAR LAS 4 TUEFRIN S'ADMINISTRADASM CON LA TURBO COMPRESOR
- (C) UP TO ENGINE NO. 8518014  
 JUSQU'AU MOTEUR NO.8518014  
 BIS MOTOR NR.8518014  
 HASTA EL MOTOR NO.8518014
- (D) FROM ENGINE NO. 8518015  
 A PARTIR DU MOTEUR NO. 8518015  
 AB MOTOR NR.8518015  
 DESDE EL MOTOR NO.8518015
- (E) USE ONLY WITH EARLY PIPE 34783104  
 EMPLOYEE SEULEMENT AVEC L'ANCIEN TUYAU 34783104  
 NUR FUER AELTERN OELLEITUNG 34783104  
 USADA CON LA TUBO ANTERIOR 34783104
- (F) USED ONLY WITH LATEST PIPE 34783106  
 EMPLOYEE SEULEMENT AVEC TUYAU 34783106  
 NUR FUER OELLEITUNG 34783106  
 EMPLREADA SOLAMENTE CON LA TUBO 34783106

62 KIT OF PARTS TO FIT HOLSET 3LD TURBOCHARGER TO T6.354 MARINE ENGINES IN PLACE OF SIMMS TURBOCHARGER  
 JEU DE PIECES POUR MONTAGE TURBO COMPRESSEUR HOLSET 3LD EN REMPLACEMENT DUTURBO COMPRESSEUR SIMMS SUR MOTEUR MARIN T6.354  
 UMBAUSETZ FUER VERWENDUNG DES HOLSET ABGAS-TURBOLADERS TYP 3LD AM T6.354 MARINE MOTOR ANSTELLE DES SIMMS ABGAS TURBOLADERS  
 JUEGO DE PIEZAS PARA COLOCAR EL TURBOCOMPRESOR HOLSET 3LD ENLUGAR DE SIMMS EN EL MOTOR MARINO T6.354

<u>Ref.</u> <u>No.</u>	<u>Part No.</u>	<u>Description</u>	<u>Designation</u>	<u>Benennung</u>	<u>Description</u>	<u>No.</u> <u>Req.</u>
1	86853	CONVERSION PACK.....	JEU DE PIECES DE CONV..	UMBAUSATZ.....	JUEGO DE CONVERSION..	X
2	37748241	ADAPTOR.....	ADAPTATEUR.....	ZWISCHENSTUECK.....	ADAPTADOR.....	1
3	36847129	JOINT.....	JOINT.....	DICHTUNG.....	JUNTA.....	1
4	0826490	STUD.....	GOIJON.....	STIFTSCHRAUBE.....	VASTAGO.....	4
5	0826439	STUD.....	GOIJON.....	STIFTSCHRAUBE.....	VASTAGO.....	4
6	2211224	NUT.....	ECROU.....	SECHSKANTMUTTER.....	TUERCA.....	4
7	0920004	WASHER.....	RONDELLE.....	SCHIEBE.....	ARANDELA.....	4
13	37735381	CONNECTION.....	RACCORD.....	WASSERAUSLASSKRUEMMER	UNION.....	1
14	36832408	JOINT.....	JOINT.....	DICHTUNG.....	JUNTA.....	1
15	34218423	PIPE.....	TUYAU.....	WASSERROHR.....	TUBO.....	1
16	33852107	CONNECTION.....	RACCORD.....	WASSERAUSLASSKRUEMMER	UNION.....	1
17	0180067	CLIP.....	COLLIER.....	SCHELLE.....	ABRAZADERA.....	2
18	34831154	CONNECTION.....	RACCORD.....	WASSERAUSLASSKRUEMMER	UNION.....	1
19	0180067	CLIP.....	COLLIER.....	SCHELLE.....	ABRAZADERA.....	2
25	41316623	PIPE.....	TUYAU.....	ROHR.....	TUBO.....	1
26	35184114	PIPE.....	TUYAU.....	ROHR.....	TUBO.....	1
27	37731104	PIPE.....	TUYAU.....	ROHR.....	TUBO.....	1
28	33415342	JOINT.....	JOINT.....	DICHTUNG.....	JUNTA.....	1
29	2481941	CLAMP.....	ATTACHE.....	SPANNBAND.....	ABRAZADERA.....	1
30	36843138	LAGGING.....	ENVELOPPE.....	ABSCHIRMUNG.....	REVESTIMIENTO.....	2
31	33415342	JOINT.....	JOINT.....	DICHTUNG.....	JUNTA.....	1
32	2481941	CLAMP.....	ATTACHE.....	SPANNBAND.....	ABRAZADERA.....	1
38	37566536	COVER.....	COUVERCLE.....	DECKEL.....	TAPA.....	1
39	36517338	BRACKET.....	SUPPORTE.....	HALTER.....	SOPORTE.....	2
40	0746051	BOLT.....	BOULON.....	BOLZEN.....	PERNO.....	4
41	0576001	NUT.....	ECROU.....	SECHSKANTMUTTER.....	TUERCA.....	4
42	0920052	WASHER.....	RONDELLE.....	FEDERRING.....	ARANDELA.....	4
48	37442711	BODY.....	CORPS.....	GEHAUSE.....	CAJA.....	1
49	0180071	CLIP.....	COLLIER.....	SCHELLE.....	ABRAZADERA.....	1
50	34742109	PIPE.....	TUYAU.....	ROHR.....	TUBO.....	1
56	37731861	PIPE.....	TUYAU.....	ROHR.....	TUBO.....	1
57	33823411	CONNECTION.....	RACCORD.....	KRUEMMER.....	CONEXION.....	1
58	0180070	CLIP.....	COLLIER.....	SCHELLE.....	ABRAZADERA.....	2
59	33824312	CONNECTION.....	RACCORD.....	KRUEMMER.....	CONEXION.....	1
65	33536457	ADAPTOR.....	ADAPTATEUR.....	ZWISCHENSTUECK.....	ADAPTADOR.....	1
66	2411105	WASHER.....	RONDELLE.....	SCHIEBE.....	ARANDELA.....	1
72	33536453	CONNECTION.....	RACCORD.....	VERBINDUNG.....	UNION.....	1
73	2411114	WASHER.....	RONDELLE.....	SCHIEBE.....	ARANDELA.....	1
74	34785115	PIPE.....	TUYAU.....	OELLEITUNG.....	TUBO.....	1
75	33532126	NUT.....	ECROU.....	UEBERWURFMUTTER.....	TUERCA.....	1
76	0566009	OLIVE.....	OLIVE.....	SCHNEIDRING.....	OLIVA.....	1
77	33851111	HOSE.....	DURITE.....	SCHLAUCH.....	MANGUERA.....	1
78	0180065	CLIP.....	COLLIER.....	SCHELLE.....	ABRAZADERA.....	2
84	31812921	INSTRUCTIONS.....	INSTRUCTIONS.....	HINWEISE.....	INSTRUCCIONES.....	1

KIT OF PARTS TO FIT HOLSET 3LD TURBOCHARGER TO T6.354 MARINE ENGINES IN PLACE OF SIMMS TURBOCHARGER 63  
 JEU DE PIÉCES POUR MONTAGE TURBO COMPRESSEUR HOLSET 3LD EN REMPLACEMENT DU TURBO COMPRESSEUR SIMMS SUR MOTEUR MARIN T6.354  
 UMBAUSATZ FÜR VERWENDUNG DES HOLSET ABGAS - TURBOLADERS TYP 3LD AM T6.354 MARINE MOTOR ANSTELLE DES SIMMS ABGAS TURBOLADERS  
 JUEGO DE PIEZAS PARA COLOCAR EL TURBOCOMPRESOR HOLSET 3LD EN LUGAR DE SIMMS EN EL MOTOR MARINO T6.354

CPO 3504

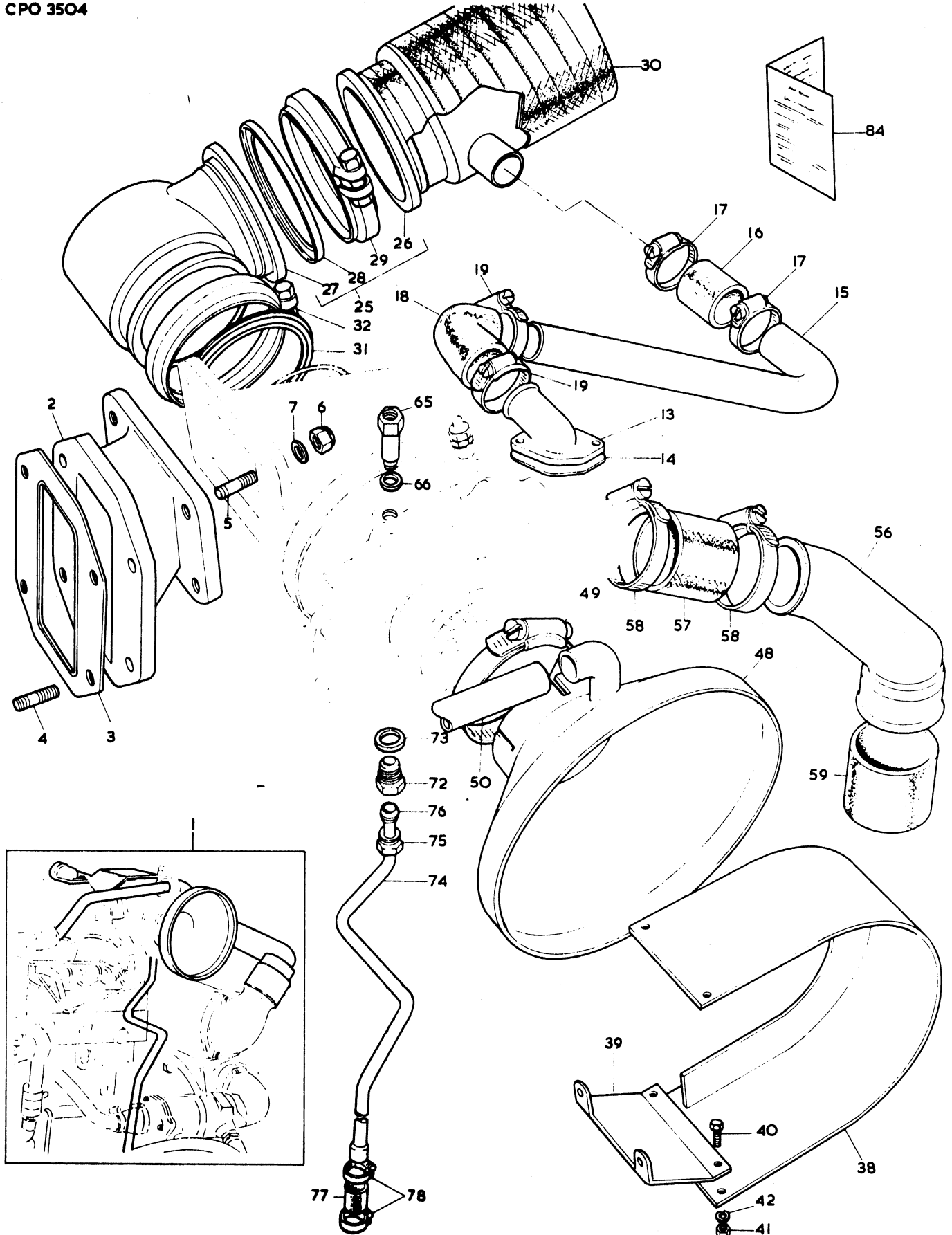



<u>Ref.</u> <u>No.</u>	<u>Part No.</u>	<u>Description</u>	<u>Désignation</u>	<u>Benennung</u>	<u>Description</u>	<u>No.</u> <u>Req.</u>
1	2674218	TURBOCHARGER.....	TURBO COMPRESSEUR.....	TURBOLADER.....	TURBO COMPRESOR.....	1
2	26740536	COVER.....	COUVERCLE.....	DECKEL.....	TAPA.....	1
3	26740535	TURBINE AND CENTRE CASE.....	BOITIER ET BOITIER CENT.....	TURBINE UND ZENTRAL GEHAUSE.....	TURBINA Y CAJA CENTRAL.....	1
4	26740538	BOLT.....	BOULON.....	BOLZEN.....	PERNO.....	8
5	26740537	WASHER.....	RONDELLE.....	SCHEIBE.....	ARANDELA.....	8
6	0920052	WASHER.....	RONDELLE.....	FEDERRING.....	ARANDELA.....	8
7	26740540	HOUSING.....	CARTER.....	GEHAUSE.....	CAJA.....	1
8	26740541	"V" CLAMP.....	ATTACHE.....	SPANNBAND.....	ABRAZADERA.....	1
9	26740542	LOCKNUT.....	ECROU.....	SECHSKANTMUTTER.....	TUERCA.....	1
10	26740529	JOINT.....	JOINT.....	DICHTUNG.....	JUNTA.....	1
11	0826439	STUD.....	GOIJON.....	STIFTSCHRAUBE.....	VASTAGO.....	4
12	2211224	NUT.....	ECROU.....	SECHSKANTMUTTER.....	TUERCA.....	4
13	0920004	WASHER.....	RONDELLE.....	SCHEIBE.....	ARANDELA.....	4
19	37442711	BODY.....	CORPS.....	GEHAUSE.....	CAJA.....	1
20	37725444	ELEMENT.....	CARTOUCHE.....	EINSATZ.....	CARTUCHO.....	1
21	0180071	CLIP.....	COLLIER.....	SCHELLE.....	SUJETADOR.....	1
27	41316619	PIPE.....	TUYAU.....	LEITUNG.....	TUBO.....	1
28	37731103	PIPE.....	TUYAU.....	LEITUNG.....	TUBO.....	1
29	35184412	PIPE.....	TUYAU.....	LEITUNG.....	TUBO.....	1
30	33415342	JOINT.....	JOINT.....	DICHTUNG.....	JUNTA.....	1
31	2481941	CLAMP.....	ATTACHE.....	SPANNBAND.....	ABRAZADERA.....	1
32	33415342	JOINT.....	JOINT.....	DICHTUNG.....	JUNTA.....	1
33	2481941	CLAMP.....	ATTACHE.....	SPANNBAND.....	ABRAZADERA.....	1
34	36843138	LAGGING.....	ENVELOPE.....	ABSCHIRMUNG.....	REVESTIMIENTO.....	2
40	37566536	COVER.....	COUVERCLE.....	DECKEL.....	TAPA.....	1
41	36517338	BRACKET.....	SUPPORT.....	HALTER.....	SOPORTE.....	2
42	0746051	BOLT.....	BOULON.....	BOLZEN.....	PERNO.....	4
43	0576001	NUT.....	ECROU.....	SECHSKANTMUTTER.....	TUERCA.....	4
44	0920052	WASHER.....	RONDELLE.....	FEDERRING.....	ARANDELA.....	4
50	33873405	HOSE.....	DURITE.....	SCHLAUCH.....	MANGUERA.....	1
51	0180067	CLIP.....	ATTACHE.....	SCHELLE.....	SUJETADOR.....	2
57	33823411	CONNECTION.....	RACCORD.....	KRUENNER.....	CONEXION.....	1
58	0180070	CLIP.....	ATTACHE.....	SCHELLE.....	SUJETADOR.....	2
59	37731861	PIPE.....	TUYAU.....	ROHR.....	TUBO.....	1
60	33824312	CONNECTION.....	RACCORD.....	KRUENNER.....	CONEXION.....	1
61	0180072	CLIP.....	ATTACHE.....	SCHELLE.....	SUJETADOR.....	2
67	33554119	CONNECTION.....	RACCORD.....	VERBINDUNG.....	UNION.....	1
68	35833531	PIPE.....	TUYAU.....	SCHLAUCHLEITUNG.....	TUBERIA.....	1
74	36646132	CLIP.....	ATTACHE.....	SCHELLE.....	SUJETADOR.....	1
75	0746052	BOLT.....	BOULON.....	BOLZEN.....	PERNO.....	1
76	0576001	NUT.....	ECROU.....	SECHSKANTMUTTER.....	TUERCA.....	1
77	0920052	WASHER.....	RONDELLE.....	FEDERRING.....	ARANDELA.....	1
83	37335133	CLIP.....	ATTACHE.....	SCHELLE.....	SUJETADOR.....	1
84	0746052	BOLT.....	BOULON.....	BOLZEN.....	PERNO.....	1
85	0576001	NUT.....	ECROU.....	SECHSKANTMUTTER.....	TUERCA.....	1
86	0920052	WASHER.....	RONDELLE.....	FEDERRING.....	ARANDELA.....	1
92	33536457	ADAPTOR.....	ADAPTATEUR.....	ZWISCHENSTUECK.....	ADAPTADOR.....	1
93	2411105	WASHER.....	RONDELLE.....	SCHEIBE.....	ARANDELA.....	1
94	31723114	CONNECTION.....	BANJO.....	VERBINDUNGSTUECK.....	BANJO.....	1
95	33537413	BOLT.....	BOULON.....	HOHLSCHRAUBE.....	TORNILLO BANJO.....	1
96	0920154	WASHER.....	RONDELLE.....	SCHEIBE.....	ARANDELA.....	2
102	33536453	CONNECTION.....	RACCORD.....	VERBINDUNG.....	UNION.....	1
103	2411114	WASHER.....	RONDELLE.....	SCHEIBE.....	ARANDELA.....	1
104	33532126	NUT.....	ECROU.....	UEBERWUEFMUTTER.....	TUERCA.....	1
105	0566009	OLIVE.....	OLIVE.....	SCHNEIDRING.....	OLIVA.....	1
106	34785115	PIPE.....	TUYAU.....	OELLEITUNG.....	TUBO.....	1
107	33851111	HOSE.....	DURITE.....	SCHLAUCH.....	MANGUERA.....	1
108	0180065	CLIP.....	ATTACHE.....	SCHELLE.....	SUJETADOR.....	2

HOLSET TURBOCHARGER (FROM ENGINE NO. 354U52532)  
 TURBO COMPRESSEUR HOLSET (A PARTIR DU MOTEUR NO. 354U52532)  
 HOLSET TURBOLADER (AB MOTOR NR. 354U52532)  
 TURBO COMPRESOR HOLSET (DESDE EL MOTOR NO. 354U52532)

<u>Ref.</u> <u>No.</u>	<u>Part No.</u>	<u>Description</u>	<u>Designation</u>	<u>Benennung</u>	<u>Description</u>	<u>No.</u> <u>Req.</u>
109	33286115	CONNECTION.....	RACCORD.....	SCHRAUBSTUTZEN.....	CONEXION.....	1
115	0206002	UNION.....	RACCORD.....	VERBINDUNG.....	UNION.....	1
116	0576111	NUT.....	ECROU.....	UEBERWURFMUTTER.....	TUERCA.....	1
117	0566002	OLIVE.....	OLIVE.....	SCHNEIDRING.....	OLIVE.....	1

HOLSET TURBOCHARGER (FROM ENGINE NO. 354U52532)  
 TURBO COMPRESSEUR HOLSET (A PARTIR DU MOTEUR NO. 354U52532)  
 HOLSET TURBOLADER (AB MOTOR NR. 354U52532)  
 TURBO COMPRESOR HOLSET (DESDE EL MOTOR NO. 354U52532)

67

CPO 3505

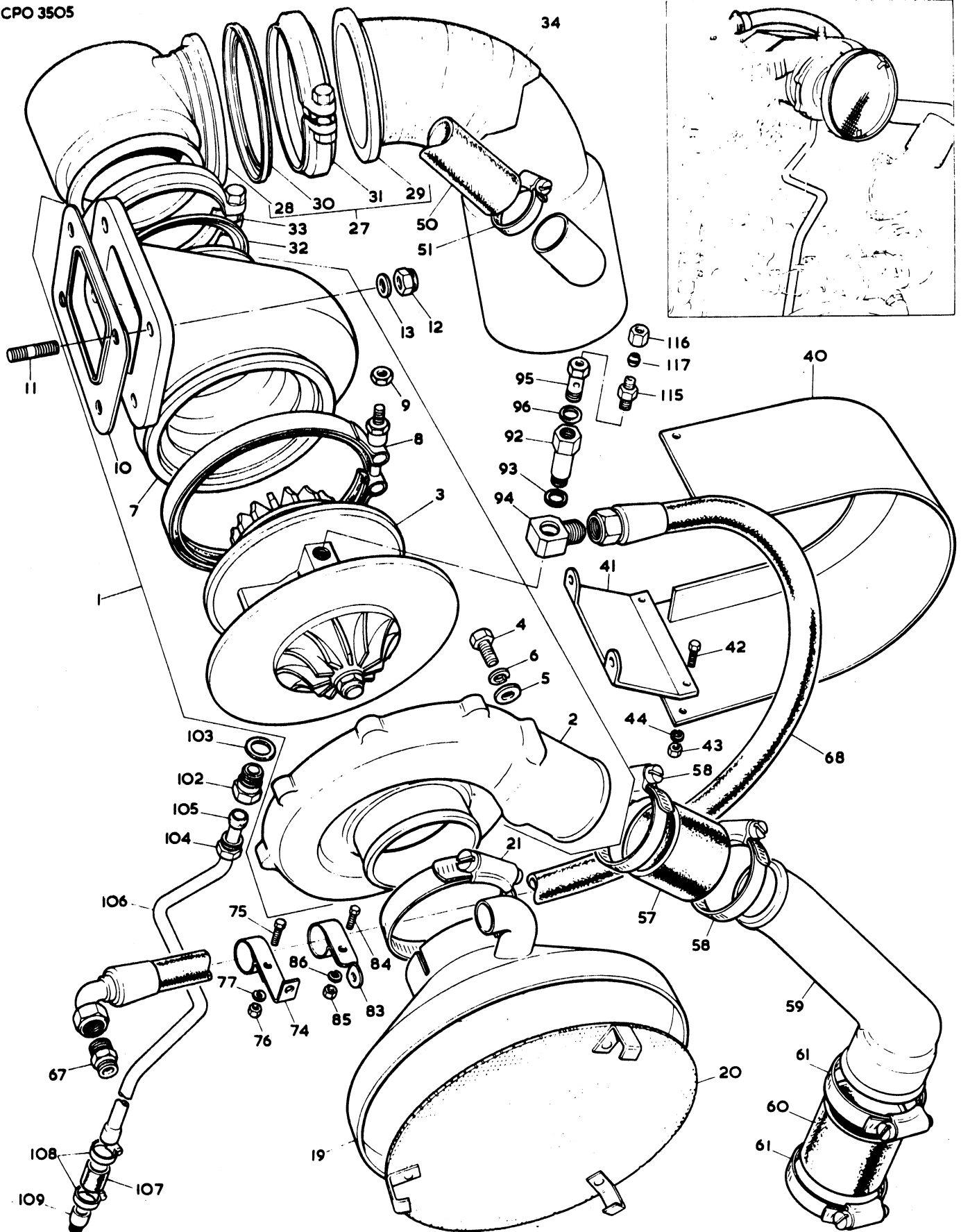

REPAIR KIT FOR HOLSET 3LD TURBOCHARGER  
 NECESSAIRE REPARATION POUR TURBOCOMPRESSEUR HOLSET 3LD.  
 REPARATURSATZ FÜR HOLSET ABGAS TURBOLADER TYPE 3LD  
 JUEGO DE REPARACION PARA EL TURBOCOMPRESOR HOLSET 3LD

CPO 3599

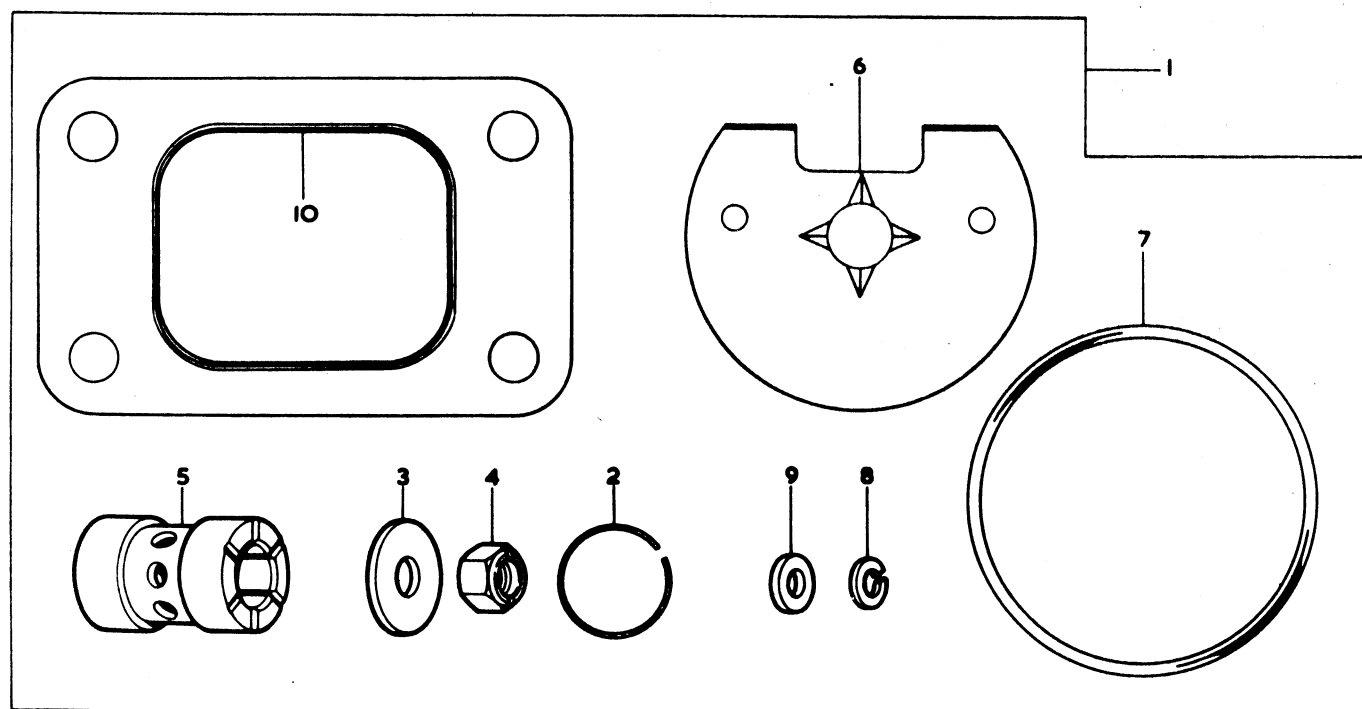
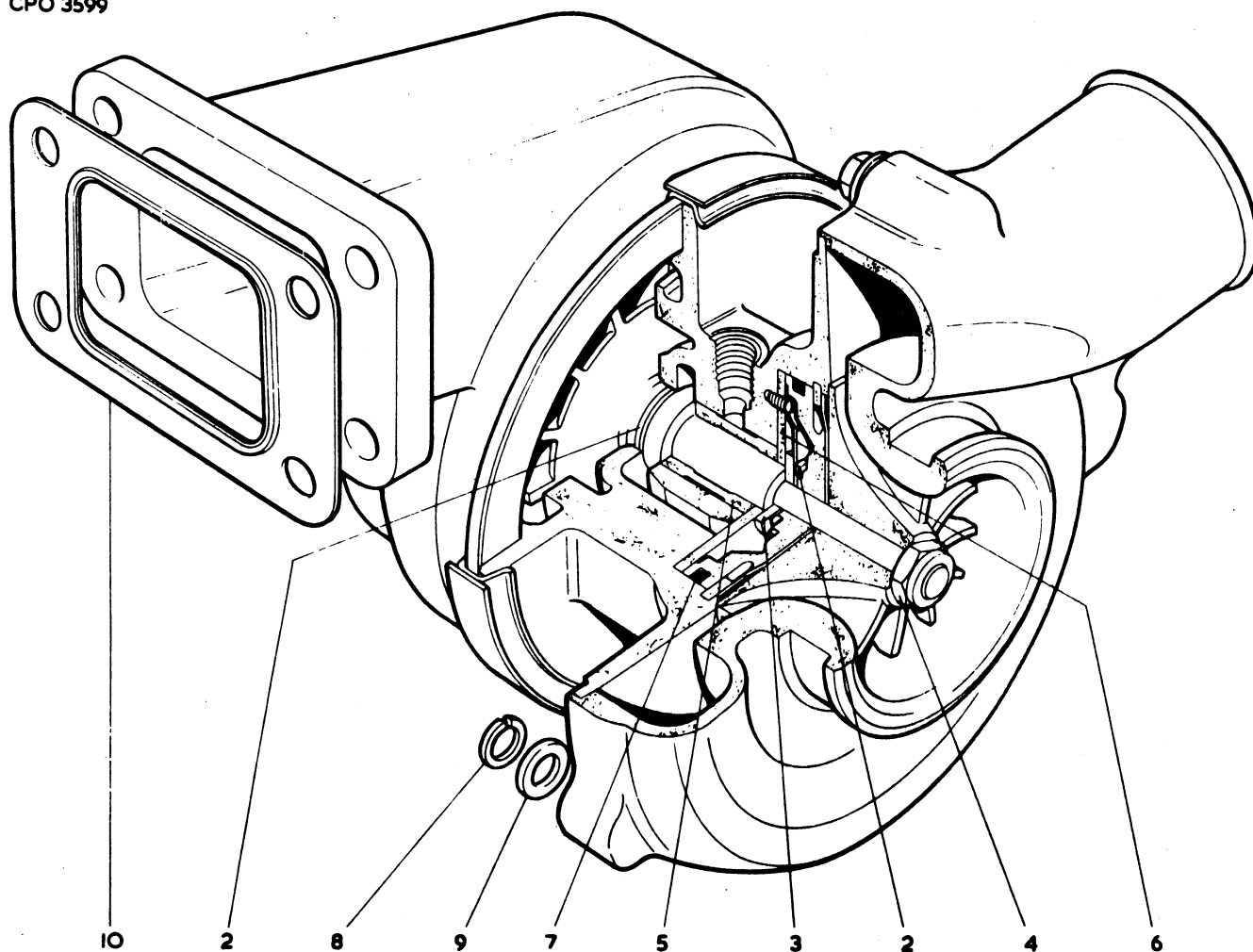



REPAIR KIT FOR HOLSET 3LD TURBOCHARGER  
 NECESSAIRE REPARATION POUR TURBO COMPRESSEUR HOLSET 3LD  
 REPARATURSATZ FÜR HOLSET ABGAS-TURBOLADER TYP 3LD  
 JUEGO DE REPARACION PARA EL TURBOCOMPRESOR HOLSET 3 LD

69

<u>Ref.</u> <u>No.</u>	<u>Part No.</u>	<u>Description</u>	<u>Designation</u>	<u>Benennung</u>	<u>Description</u>	<u>No.</u> <u>Req.</u>
1	26740545	KIT.....	JEU.....	REPARATURSAETZ.....	JUEGO.....	X
2(A)		RING.....	SEGMENT.....	KOLBENRING.....	ARO PISTON.....	2
3(A)		RING.....	RETENUE.....	ZENTRIERSTUECK.....	ARO RETEN.....	1
4(A)		LOCKNUT.....	ECROU.....	SECHSKANTMUTTER.....	TUERCA.....	1
5(A)		BEARING.....	COUSSINET.....	LAGER.....	COJINETE.....	1
6(A)		PLATE.....	PLAQUE.....	DRUCKPLATTE.....	PLACA.....	1
7(A)		'O' RING.....	JOINT.....	DICHtring.....	SELLO 'O'.....	1
8	0920052	LOCKWASHER.....	RONDELLE.....	FEDERRING.....	ARANDELA.....	8
9	26740537	WASHER.....	RONDELLE.....	SCHEIBE.....	ARANDELA.....	8
10	26740529	JOINT.....	JOINT.....	DICHTUNG.....	JUNTA.....	1

NOTES:- (A) ORDER ASSEMBLY  
 NOTER:- COMMANDER ENSEMBLE  
 BEMERKUNGEN:- BESTELLE KOMPLETTEIL  
 NOTAS:- PEDIR CONJUNTO

AIR INTERCOOLER  
REFROIDISSEUR D'AIR  
LUFTKUEHLER  
ENFRIADOR INTERNO DEL AIRE

<u>Ref.</u> <u>No.</u>	<u>Part No.</u>	<u>Description</u>	<u>Designation</u>	<u>Benennung</u>	<u>Description</u>	<u>No.</u> <u>Req.</u>
1	2486782	INTERCOOLER.....	REFROIDISSEUR D'AIR...	LUFTKUEHLER.....	ENFRIADOR INTERNO.....	1
2	24860121	BODY.....	CORPS.....	GEHAUESE.....	CUERPO.....	1
3	24860123	TUBE-STACK.....	RENIPLARD.....	KUEHSCHLANGE.....	BAJANTE.....	1
4	0730158	SEAL.....	JOINT.....	DICHTRING.....	SELLO 'O'.....	2
5	24860122	END COVER.....	COUVERCLE.....	DECKEL.....	TAPA FINAL.....	2
6	0748512	SETSCREW.....	VIS.....	SECHSKANTSCHRAUBE....	TORNILLO.....	6
7	0920054	WASHER.....	RONDELLE.....	FEDERRING.....	ARANDELA.....	6
13	38128231	BRACKET.....	SUPPORT.....	HALTER.....	SOPORTE.....	1
14	0746253	SETSCREW.....	VIS.....	SECHSKANTSCHRAUBE....	TORNILLO.....	4
15	0920003	WASHER.....	RONDELLE.....	SCHEIBE.....	ARANDELA.....	4
21	33824312	CONNECTION.....	RACCORD.....	KRUEMMER.....	CONEXION.....	1
22	0180072	CLIP.....	COLLIER.....	SCHLAUCHSCHELLE.....	ABRAZADERA.....	2
23(A)	37563726	HEAT SHIELD.....	GARANT.....	SCHUTZBLECH.....	DEFENSA.....	1

NOTES:- (A) UP TO ENGINE NO. 354U52531  
 NOTER:- JUSQU'AU MOTEUR NO. 354U52531  
 BEMERKUNGEN:- BIS MOTOR NR. 354U52531  
 NOTAS:- HASTA EL MOTOR NO. 354U52531

AIR INTERCOOLER  
REFROIDISSEUR D'AIR  
LUFKUELER  
ENFRIADOR INTERNO DEL AIRE

71

CPO 3506

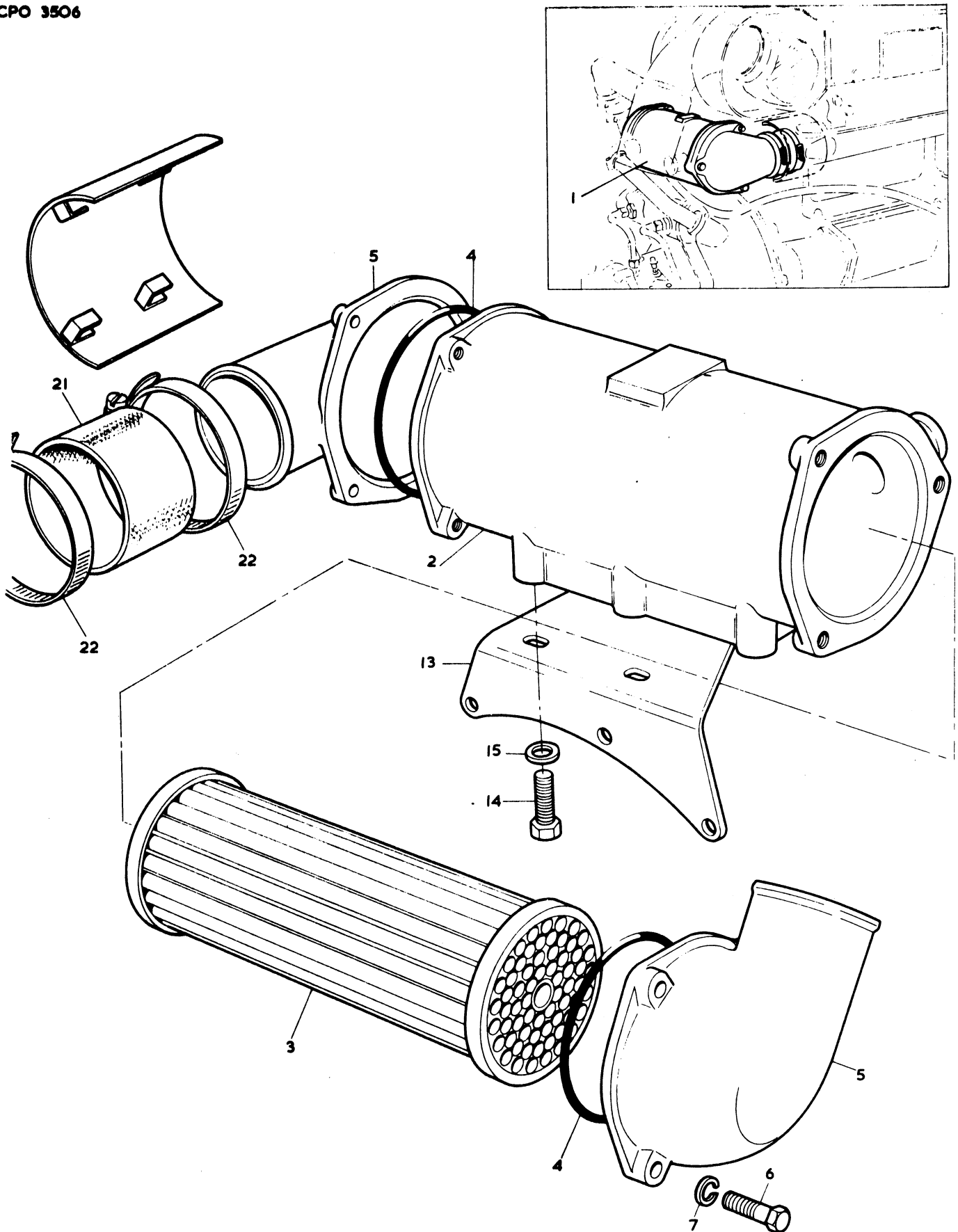

BACKEND ARRANGEMENT  
ARRANGEMENT DE FACE ARRIERE  
HINTERE PLATTE  
DISPOSITIVOS DEL TRENDE COLA

CPO 3507

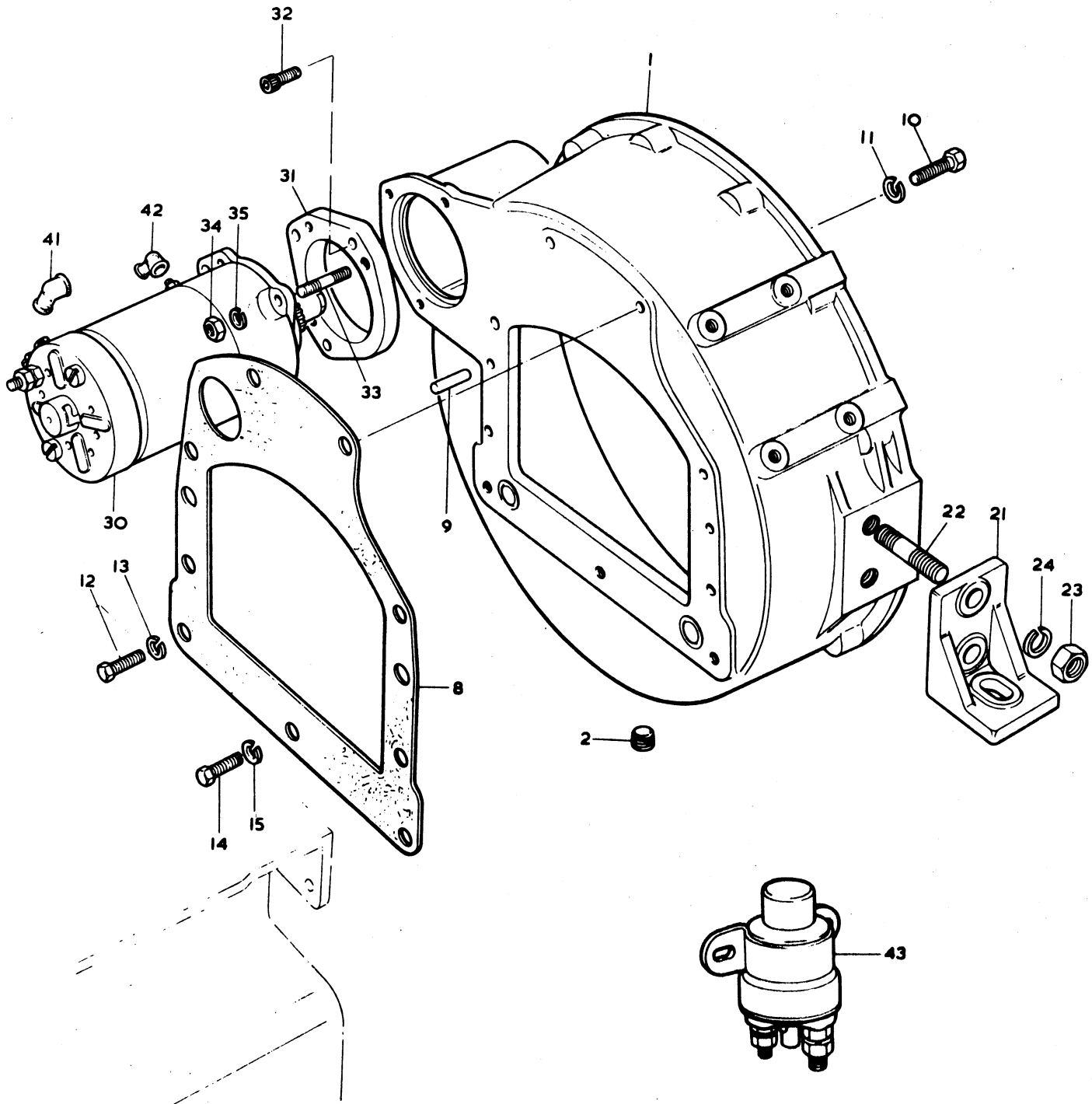

BACKEND ARRANGEMENT  
ARRANGEMENT DE FACE ARRIERE  
HINTERE PLATTE  
DISPOSITIVOS DEL TREN DE COLA

73

<u>Ref.</u> <u>No.</u>	<u>Part No.</u>	<u>Description</u>	<u>Designation</u>	<u>Benennung</u>	<u>Descripcion</u>	<u>No.</u> <u>Req.</u>
1	37134433	HOUSING.....	CARTER.....	GEHAEUSE.....	CARTER.....	1
2	0650593	PLUG.....	BOUCHON.....	VERSCHLUSSDECKEL.....	TAPON.....	1
8	36817404	JOINT.....	JOINT.....	DICHTUNG.....	JUNTA.....	1
9	0350025	DOWEL.....	PION.....	STIFT.....	ESPIGA.....	2
10	0746424	SETSCREW.....	VIS.....	SECHSKANTSCHRAUBE.....	TORNILLO.....	6
11	0920054	WASHER.....	RONDELLE.....	FEDERRING.....	ARANDELA.....	6
12	0746453	SETSCREW.....	VIS.....	SECHSKANTSCHRAUBE.....	TORNILLO.....	2
13	0920054	WASHER.....	RONDELLE.....	FEDERRING.....	ARANDELA.....	2
14	32151313	SETSCREW.....	VIS.....	SECHSKANTSCHRAUBE.....	TORNILLO.....	1
15	0920054	WASHER.....	RONDELLE.....	FEDERRING.....	ARANDELA.....	1
21	38122522	BRACKET.....	SUPPORT.....	HALTER.....	SOPORTE.....	2
22	0826806	STUD.....	GOUJON.....	STIFTSCHRAUBE.....	VASTAGO.....	4
23	0576005	NUT.....	ECROU.....	SECHSKANTMUTTER.....	TUERCA.....	4
24	0920056	WASHER.....	RONDELLE.....	FEDERRING.....	ARANDELA.....	4
30(A)	2873334	STARTER.....	DEMARREUR.....	ANLASSER.....	MOTOR DE ARRANQUE.....	1
31	37513591	DISTANCE PIECE.....	ENTRETOISE.....	ABSTANDBUCHSE.....	ESPACIADOR.....	1
32	2172543	CAPSCREW.....	VIS.....	SCHRALBE.....	TORNILLO.....	3
33	0826412	STUD.....	GOUJON.....	STIFTSCHRALBE.....	VASTAGO.....	3
34	0576051	NUT.....	ECROU.....	SECHSKANTMUTTER.....	TUERCA.....	3
35	0920054	WASHER.....	RONDELLE.....	FEDERRING.....	ARANDELA.....	3
41	0240793	COVER.....	GAINE.....	KABELSCHH.....	MANGUITO.....	2
42	31130	COVER.....	GAINE.....	KABELSCHLH.....	MANGUITO.....	2
43(A)	2848218	SWITCH.....	CONTACTEUR.....	SCHALTER.....	INTERRUPTOR.....	1

NOTES:- (A) COMPONENT PARTS SUPPLIED BY C.A.V. LTD  
 NOTER:- PARTIES COMPOSANTES FOURNIES PAR C.A.V. LTD.  
 BEMERKUNGEN:- BESTELLE EINZELTEILE BEI C.A.V. LTD.  
 NOTAS:- PIEZAS COMPONENTES SUMINISTRADAS POR C.A.V. LTD.

JOINTS & GASKETS  
JEU COMPLETE DE JOINTS  
DICHTUNGSAETZE  
JUEGO DE JUNTAS

<u>Ref.</u> <u>No.</u>	<u>Part No.</u>	<u>Description</u>	<u>Designation</u>	<u>Benennung</u>	<u>Description</u>	<u>No.</u> <u>Req.</u>
1(A)	85849	SET.....	JEU DE JOINTS.....	DICHTUNGSAETZ.....	JUEGO DE JUNTAS.....	X
2	36812522	JOINT.....	JOINT.....	DICHTUNG.....	JUNTA.....	1
3	0490485	JOINT.....	JOINT.....	DICHTUNG.....	JUNTA.....	1
4	33826108	JOINT.....	JOINT.....	DICHTUNG.....	JUNTA.....	1
5	36846113	JOINT.....	JOINT.....	DICHTUNG.....	JUNTA.....	1
6	36862124	JOINT.....	JOINT.....	DICHTUNG.....	JUNTA.....	1
7	36866717	JOINT.....	JOINT.....	DICHTUNG.....	JUNTA.....	1
8	36867108	JOINT.....	JOINT.....	DICHTUNG.....	JUNTA.....	1
9	36846115	JOINT.....	JOINT.....	DICHTUNG.....	JUNTA.....	1
10	0921173	WASHER.....	RONDELLE.....	DICHTUNG.....	ARANDELA.....	6
11	36847115	JOINT.....	JOINT.....	DICHTUNG.....	JUNTA.....	2
12	36847114	JOINT.....	JOINT.....	DICHTUNG.....	JUNTA.....	2
13	36811412	JOINT.....	JOINT.....	DICHTUNG.....	JUNTA.....	1
14	36847119	JOINT.....	JOINT.....	DICHTUNG.....	JUNTA.....	1
15	36847121	JOINT.....	JOINT.....	DICHTUNG.....	JUNTA.....	2
16	36841116	JOINT.....	JOINT.....	DICHTUNG.....	JUNTA.....	1
17	36832408	JOINT.....	JOINT.....	DICHTUNG.....	JUNTA.....	2
18	36847122	JOINT.....	JOINT.....	DICHTUNG.....	JUNTA.....	1
19	36846408	JOINT.....	JOINT.....	DICHTUNG.....	JUNTA.....	2
25(B)	85850	SET.....	JEU DE JOINTS.....	DICHTUNGSAETZ.....	JUEGO DE JUNTAS.....	X
26	36812522	JOINT.....	JOINT.....	DICHTUNG.....	JUNTA.....	1
27	0490485	JOINT.....	JOINT.....	DICHTUNG.....	JUNTA.....	1
28	33415342	JOINT.....	JOINT.....	DICHTUNG.....	JUNTA.....	1
29	36846113	JOINT.....	JOINT.....	DICHTUNG.....	JUNTA.....	1
30	36867108	JOINT.....	JOINT.....	DICHTUNG.....	JUNTA.....	1
31	36846115	JOINT.....	JOINT.....	DICHTUNG.....	JUNTA.....	1
32	36847129	JOINT.....	JOINT.....	DICHTUNG.....	JUNTA.....	1
33	36811412	JOINT.....	JOINT.....	DICHTUNG.....	JUNTA.....	1
34	36847115	JOINT.....	JOINT.....	DICHTUNG.....	JUNTA.....	2
35	36847114	JOINT.....	JOINT.....	DICHTUNG.....	JUNTA.....	2
36	36866717	JOINT.....	JOINT.....	DICHTUNG.....	JUNTA.....	1
37	36862124	JOINT.....	JOINT.....	DICHTUNG.....	JUNTA.....	1
38	36847119	JOINT.....	JOINT.....	DICHTUNG.....	JUNTA.....	1
39	36847122	JOINT.....	JOINT.....	DICHTUNG.....	JUNTA.....	1
40	36832408	JOINT.....	JOINT.....	DICHTUNG.....	JUNTA.....	1
41	36841116	JOINT.....	JOINT.....	DICHTUNG.....	JUNTA.....	1
42	36846408	JOINT.....	JOINT.....	DICHTUNG.....	JUNTA.....	2
43	0921173	WASHER.....	RONDELLE.....	DICHTUNG.....	ARANDELA.....	6

NOTES:- (A) UP TO ENGINE NO. 354052531  
 NOTER:- JUSQU'AU MOTEUR NO. 354052531  
 BEMERKUNGEN:- BIS MOTOR NR. 354052531  
 NOTAS:- HASTA EL MOTOR NO. 354052531  
 (B) FROM ENGINE NO. 354052532  
 A PARTIR DU MOTEUR NO. 354052532  
 AB MOTOR NR. 354052532  
 DESDE EL MOTOR NO. 354052532

CPO 3508

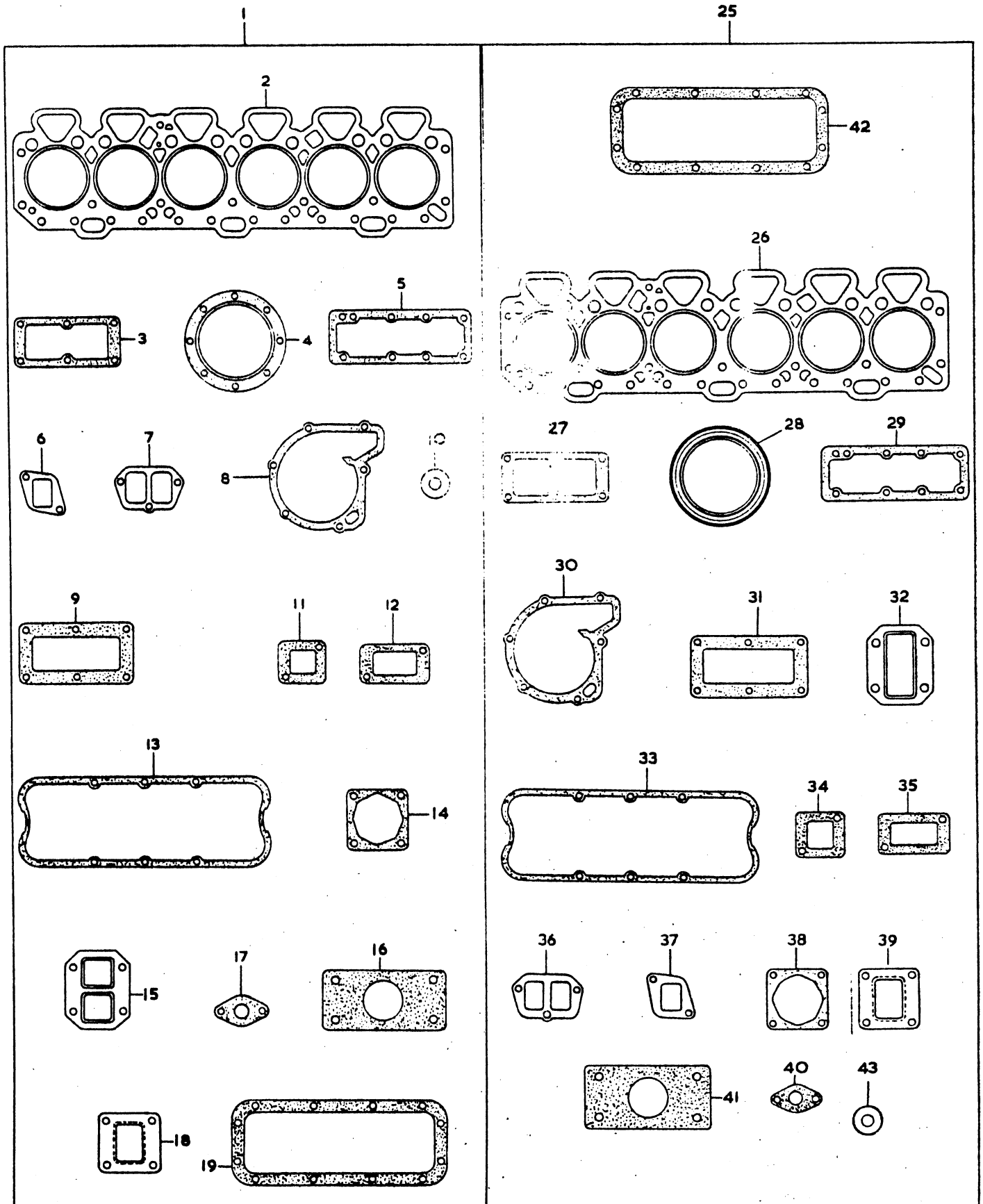

JOINTS AND GASKETS  
JEU COMPLET DE JOINTS  
DICHTUNGSAETZE  
JUEGO DE JUNTAS

CPO 3563

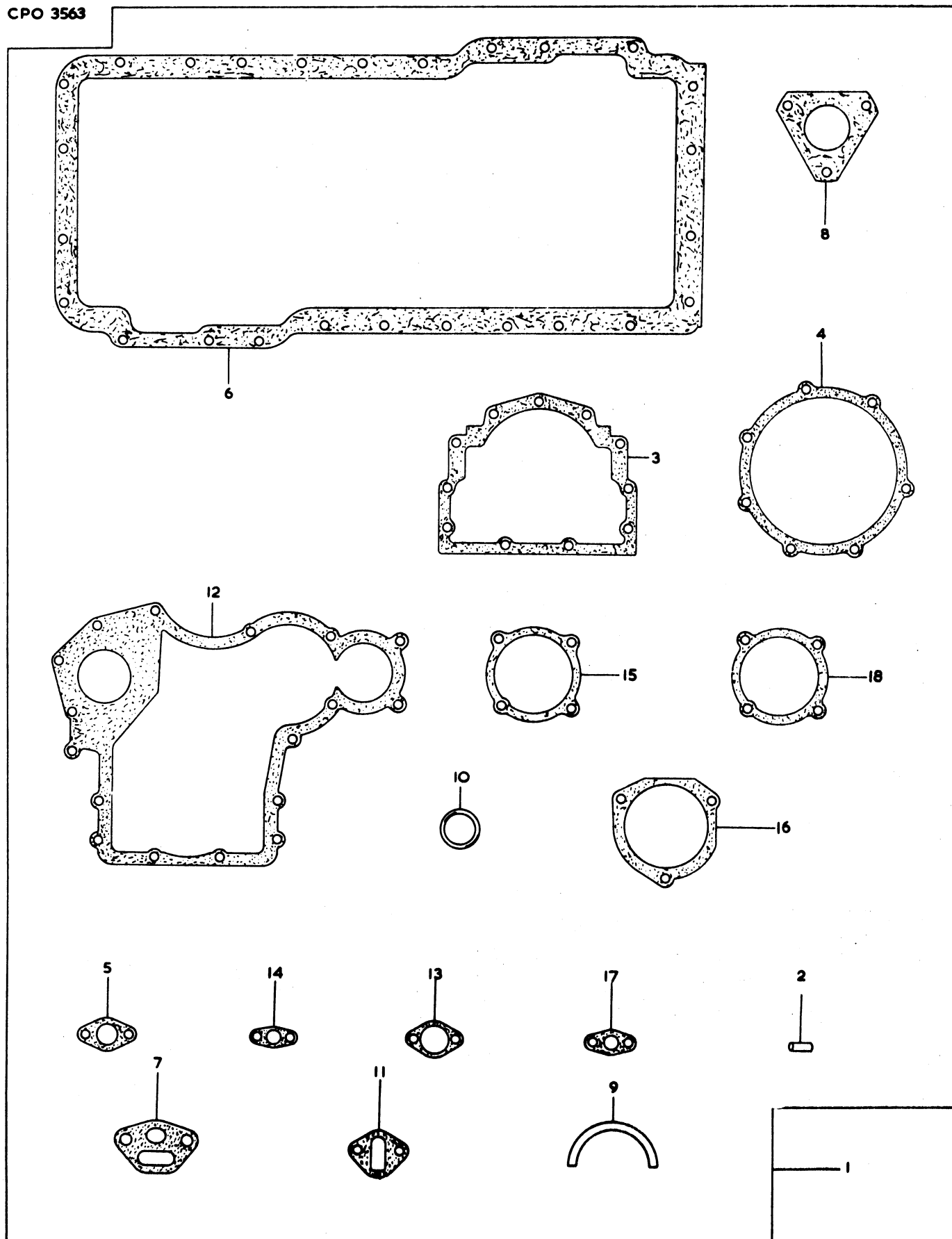



JOINTS & GASKETS  
 JEU COMPLET DE JOINTS  
 DICHTUNGSAETZE  
 JUEGO DE JUNTAS

77

<u>Ref.</u> <u>No.</u>	<u>Part No.</u>	<u>Description</u>	<u>Designation</u>	<u>Benennung</u>	<u>Description</u>	<u>No.</u> <u>Req.</u>
1	82901	SET.....	JEU DE JOINTS.....	DICHTUNGSAETZ.....	JUEGO DE JUNTAS.....	X
2	32811408	JOINT.....	JOINT.....	DICHTUNG.....	JUNTA.....	4
3	36817136	JOINT.....	JOINT.....	DICHTUNG.....	JUNTA.....	1
4	36826107	JOINT.....	JOINT.....	DICHTUNG.....	JUNTA.....	1
5	36832118	JOINT.....	JOINT.....	DICHTUNG.....	JUNTA.....	1
6	36816705	JOINT.....	JOINT.....	DICHTUNG.....	JUNTA.....	1
7	36862525	JOINT.....	JOINT.....	DICHTUNG.....	JUNTA.....	1
8	0490685	JOINT.....	JOINT.....	DICHTUNG.....	JUNTA.....	1
9	36883108	SEAL.....	JOINT.....	DICHTUNG.....	SELLO.....	2
10	2415713	RING.....	JOINT TORIQUE.....	EICHTUNG.....	SELLO 'O'.....	2
11	36862165	JOINT.....	JOINT.....	DICHTUNG.....	JUNTA.....	1
12(A)	36814124	JOINT.....	JOINT.....	DICHTUNG.....	JUNTA.....	1
12(B)	36814125	JOINT.....	JOINT.....	DICHTUNG.....	JUNTA.....	1
13	36833119	JOINT.....	JOINT.....	DICHTUNG.....	JUNTA.....	1
14	36831118	JOINT.....	JOINT.....	DICHTUNG.....	JUNTA.....	1
15(C)	36825107	JOINT.....	JOINT.....	DICHTUNG.....	JUNTA.....	1
16	36822118	JOINT.....	JOINT.....	DICHTUNG.....	JUNTA.....	1
17	36831114	JOINT.....	JOINT.....	DICHTUNG.....	JUNTA.....	1
18	36866434	JOINT.....	JOINT.....	DICHTUNG.....	JUNTA.....	1

NOTES:- (A) UP TO ENGINE NO. 8505874  
 NOTER:- JUSQU'AU MOTEUR NO. 8505874  
 HEMERKUNGEN:- BIS MOTOR NR. 8505874  
 NOTAS:- HASTA EL MOTOR NO. 8505874  
 (B) FROM ENGINE NO. 8505875  
 A PARTIR DU MOTEUR NO. 8505875  
 AB MOTOR NR 8505875  
 DESDE EL MOTOR NO. 8505875  
 (C) NOT REQUIRED FOR THIS APPLICATION  
 NON NECESSAIRE DANS CE CAS  
 FUER DIESE AUSFUEHRUNG NICHT ERFORDERLICH  
 EN ESTE CASO NO. ES NECESARIO



STANDARD ACCESSORIES AND OPTIONAL EXTRAS  
EQUIPEMENT STANDARD ET OPTIONNEL  
STANDARD ZUBEHOER UND SONDERAURUESTUNG  
ACCESORIOS STANDARD Y EXTRA OPTCIONAL

LIST NO. 7577 - BACKEND ARRANGEMENT TO SUIT TYPE 72C GEARBOXES  
 LISTE NO. 7577 - DISPOSITION ARRIERE POUR ADAPTATION AUX BOITES DE VITESSES TYPE 72C  
 LISTE NR. 7577 - HINTERE PLATE FUEER GETRIEBE 72C  
 LISTA NO. 7577 - DISPOSICION TRASERA PARA ADAPTACION A LAS CAJAS DE CAMBIOS TIPO 72C

<u>Ref.</u> <u>No.</u>	<u>Part No.</u>	<u>Description</u>	<u>Designation</u>	<u>Benennung</u>	<u>Description</u>	<u>No.</u> <u>Req.</u>
1	0999864	FLYWHEEL.....	VOLANT.....	SCHWUNGSCHIEBE.....	VOLANTE.....	1
2		ORDER ASSEMBLY.....	COMMANDER ENSEMBLE...	BESTELLE KOMPLETTEIL..	PEDIR CONJUNTO.....	1
3	0410276	STARTER RING.....	COURONNE DEMARREUR...	STARTERKRANZ.....	CORONA.....	1
4	32162203	SETSCREW.....	VIS.....	SECHSKANTSCHRAUBE.....	TORNILLO.....	6
5	0921062	TABWASHER.....	FREIN DE VIS.....	SICHERUNGSBLECH.....	ARANDELA.....	3
11	37147201	PLATE.....	PLAQUE-ADAPTATEUR.....	ANSCHLUSSPLATTE.....	PLACA-ADAPTADOR.....	1
12	0746456	SETSCREW.....	VIS.....	SECHSKANTSCHRAUBE.....	TORNILLO.....	12
13	0920054	WASHER.....	RONDELLE.....	FEDERRING.....	ARANDELA.....	12
14	0826612	STUD.....	GOIJON.....	STIFTSCHRAUBE.....	VASTAGO.....	6
15	0576054	NUT.....	ECROU.....	SECHSKANTMUTTER.....	TUERCA.....	6
16	0920055	WASHER.....	RONDELLE.....	FEDERRING.....	ARANDELA.....	6

LIST NO. 7577 - BACKEND ARRANGEMENT TO SUIT TYPE 72C GEARBOXES  
 LISTE NO. 7577 - DISPOSITION ARRIERE POUR ADAPTATION AUX BOITES DE VITESSES TYPE 72C  
 LISTE NR. 7577 - HINTERE PLATE FUER GETRIEBE 72C  
 LISTA NO. 7577 - DISPOSICION TRASERA PARA ADAPTACION A LAS CAJAS DE CAMBIOS TIPO 72C

CPO 4118

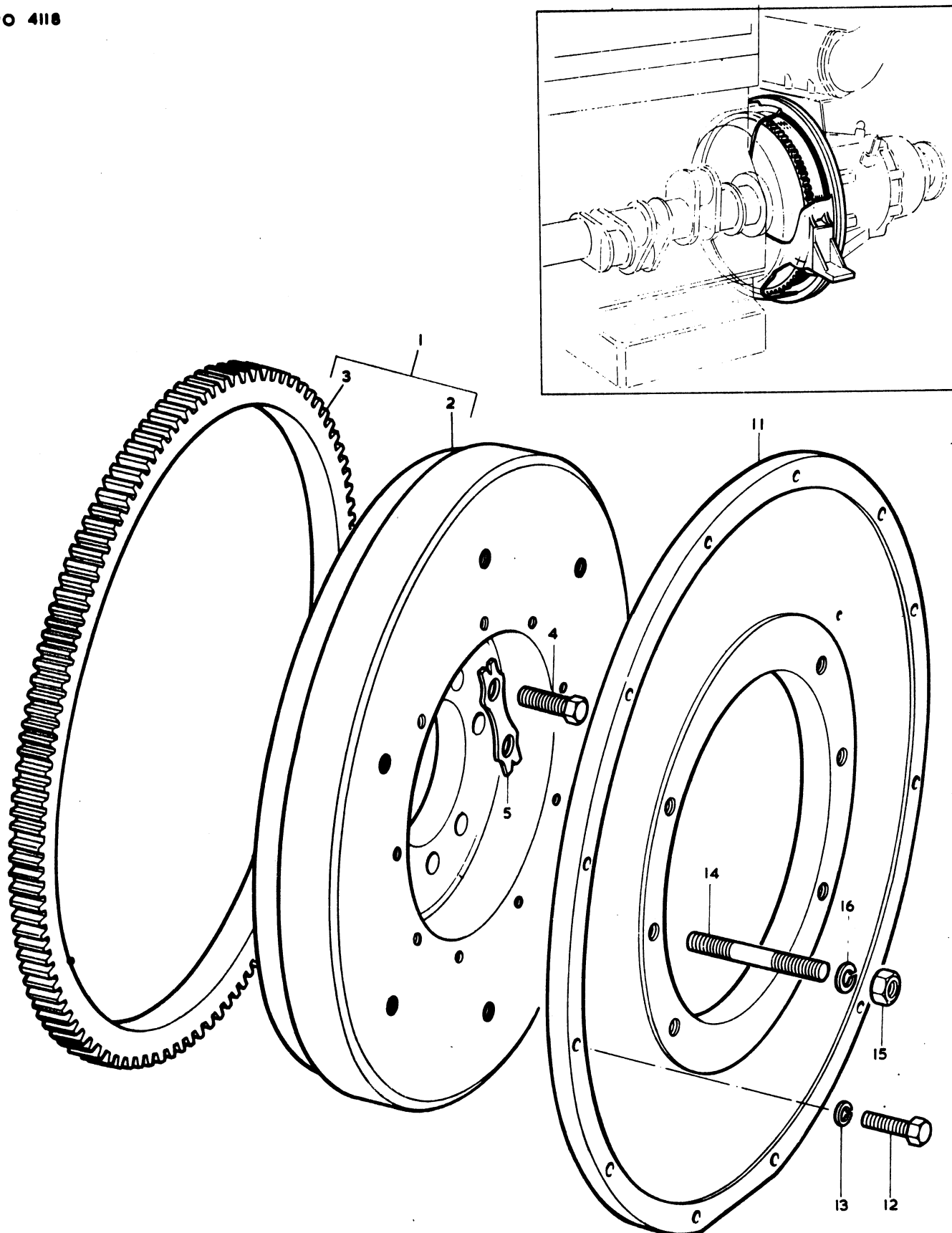

LIST NO. 8431 - BACKEND ARRANGEMENT TO SUIT TYPE MRF 350 GEARBOXES  
 LISTE NO. 8431 - DISPOSITION ARRIERE POUR ADAPTATION AUX BOITES DE VITESSES TYPE MRF 350  
 LISTE NR. 8431 - HINTERE PLATE FUER GETRIEBE - MRF 350  
 LISTA NO. 8431 - DISPOSICION TRASERA PARA ADAPTACION A LAS CAJAS DE CAMBIOS TIPO MRF 350

CPO 4137

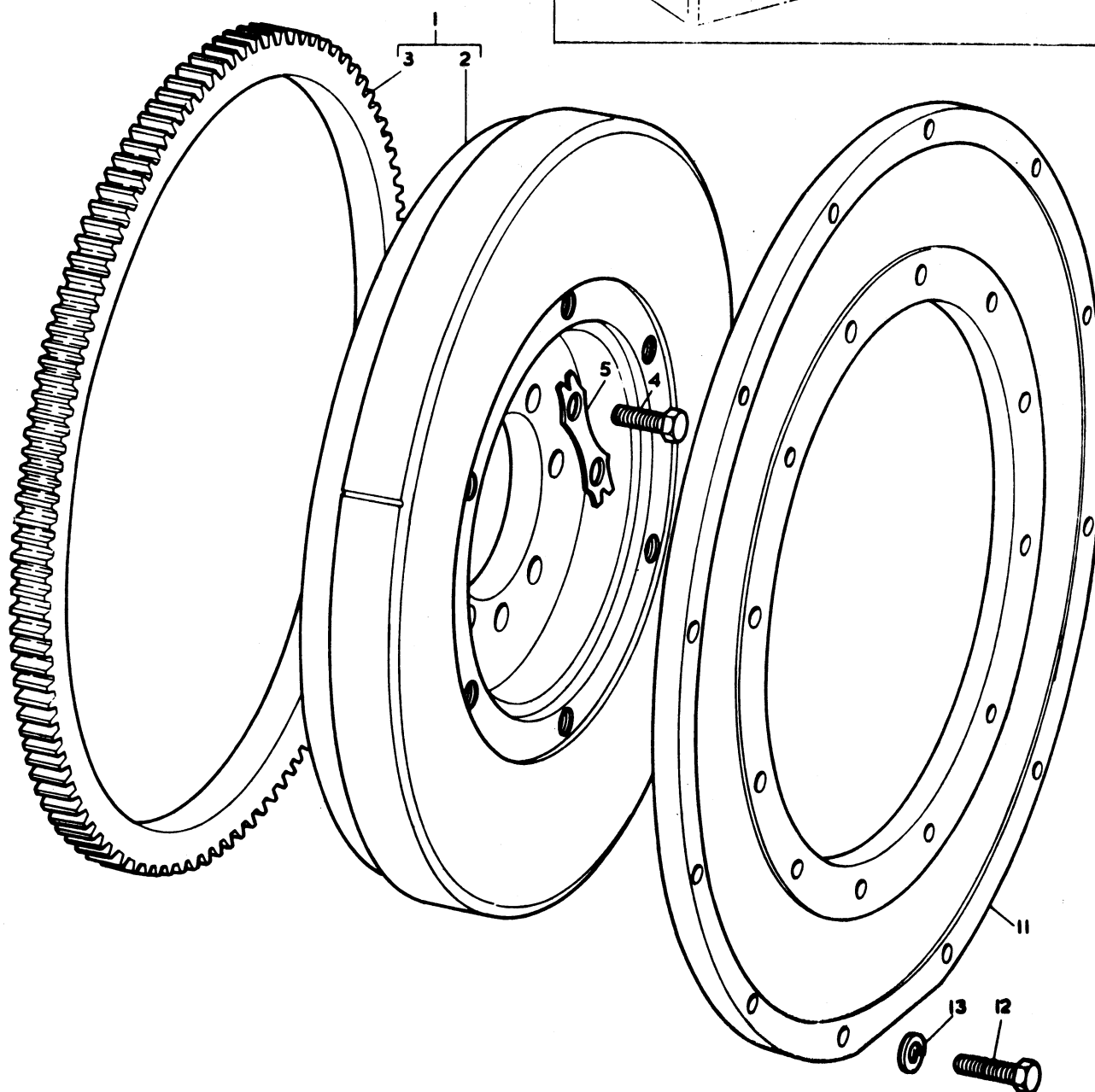
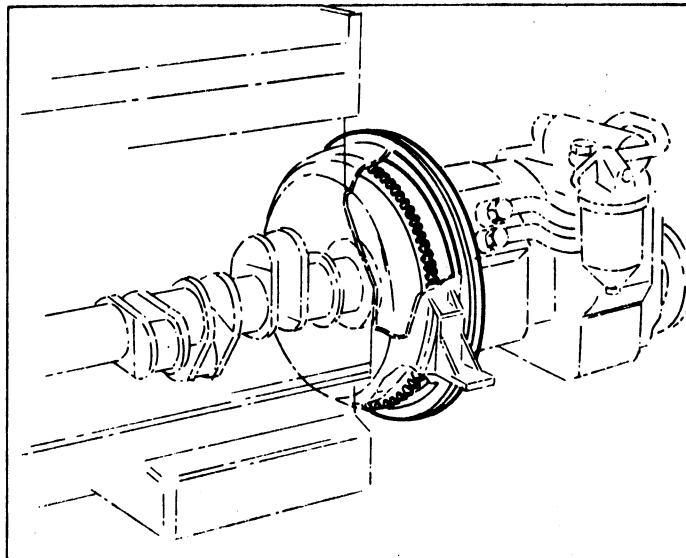

LIST NO. 8431 - BACKEND ARRANGEMENT TO SUIT TYPE MRF 350 GEARBOXES  
 LISTE NO. 8431 - DISPOSITION ARRIERE POUR ADAPTATION AUX BOITES DE VITESSES TYPE MRF 350  
 LISTE NR. 8431 - HINTERE PLATE FUER GETRIEBE - MRF 350  
 LISTA NO. 8431 - DISPOSICION TRASERA PARA ADAPTACION A LAS CAJAS DE CAMBIOS TIPO MRF 350

<u>Ref.</u> <u>No.</u>	<u>Part No.</u>	<u>Description</u>	<u>Designation</u>	<u>Benennung</u>	<u>Descripcion</u>	<u>No.</u> <u>Req.</u>
1	0999861	FLYWHEEL.....	VOLANT.....	SCHWUNGSCHIEBE.....	VOLANTE.....	1
2		ORDER ASSEMBLY.....	COMMANDER ENSEMBLE...	BESTELLE KOMPLETTEIL.	PEDIR CONJUNTO.....	1
3	0410276	STARTER RING.....	COURONNE DEMARREUR...	STARTERKRANZ.....	CORONA.....	1
4	32162203	SETSCREW.....	VIS.....	SECHSKANTSCHRAUBE.....	TORNILLO.....	6
5	0921062	TAB-WASHER.....	FREIN DE VIS.....	SICHERUNGSBLECH.....	ARANDELA.....	3
11	37147221	PLATE.....	PLAQUE.....	PLATTE.....	PLACA.....	1
12	0746456	SETSCREW.....	VIS.....	SECHSKANTSCHRAUBE.....	TORNILLO.....	12
13	0920054	WASHER.....	RONDELLE.....	FEDERRING.....	ARANDELA.....	12

LIST NO. 7588 - OPTIONAL EXTRA - DIRECT DRIVE GEARBOX - TYPE 72C  
 LISTE NO. 7588 - SUPPLEMENT FACULTATIF - BOITE DE VITESSES - PRISE DIRECTE - TYPE 72C  
 LISTE NR. 7588 - ZUSATZAUSRÜSTUNG - GETRIEBE - DIREKTER ANTRIEB - 72C  
 LISTA NO. 7588 - EXTRA OPCIONAL - CAJA DE CAMBIOS - MANDO DIRECTO - TIPO 72C

Ref. No.	Part No.	Description	Designation	Benennung	Descripción	No. Req.
1 (M)	35757	GEARBOX.....	BOITES DE VITESSES....	WENDEGETRIEBE.....	CAJA DE CAMBIOS.....	1
2 (A)	26283081	PUMP.....	POMPE.....	PUMPE.....	BOMBA.....	1
2 (B)	26283253	PUMP.....	POMPE.....	PUMPE.....	BOMBA.....	1
3		ORDER ASSEMBLY.....	COMMANDER ENSEMBLE..	BESTELLE KOMPLETTEIL	PEDIR CONJUNTO.....	1
4		ORDER ASSEMBLY.....	COMMANDER ENSEMBLE..	BESTELLE KOMPLETTEIL	PEDIR CONJUNTO.....	1
5		ORDER ASSEMBLY.....	COMMANDER ENSEMBLE..	BESTELLE KOMPLETTEIL	PEDIR CONJUNTO.....	1
6 (A)		ORDER ASSEMBLY.....	COMMANDER ENSEMBLE..	BESTELLE KOMPLETTEIL	PEDIR CONJUNTO.....	1
7 (A)	26283088	SETSCREW.....	VIS.....	SECHSKANTSCHRAUBE...	TORNILLO.....	2
8	26283087	SEAL.....	JOINT.....	DICHTUNG.....	SELLO.....	1
9	26283089	JOINT.....	JOINT.....	DICHTUNG.....	JUNTA.....	1
10 (A)	26283090	SETSCREW.....	VIS.....	SECHSKANTSCHRAUBE...	TORNILLO.....	4
10 (B)	0748417	SETSCREW.....	VIS.....	SECHSKANTSCHRAUBE...	TORNILLO.....	4
16 (A)	26283017	ADAPTOR.....	ADAPTATEUR.....	ANSCHLUSSTUECK.....	ADAPTADOR.....	1
16 (B)	26283237	ADAPTOR.....	ADAPTATEUR.....	ANSCHLUSSTUECK.....	ADAPTADOR.....	1
17		ORDER ASSEMBLY.....	COMMANDER ENSEMBLE..	BESTELLE KOMPLETTEIL	PEDIR CONJUNTO.....	1
18	26283019	BEARING.....	ROULEMENT.....	LAGER.....	CONJINETE DE AGUJAS..	1
19	26283022	JOINT.....	JOINT.....	DICHTUNG.....	JUNTA.....	1
20	26283023	CAPSCREW.....	VIS.....	SCHRAUBE.....	TORNILLO.....	4
26 (C)	26283006	HOUSING.....	BOITIER.....	GEHAUSE.....	CARTER.....	1
26 (D)	26283225	HOUSING.....	BOITER.....	GEHAUSE.....	CARTER.....	1
27	26283008	BAFFLE.....	DEFLECTEUR.....	ABWEISBLECH.....	DEFLECTOR.....	1
28 (C)	26283009	DIPSTICK.....	REGLETTE-JAUGE.....	MESSTAB.....	VARILLA NIVEL.....	1
29 (E)	26283003	TUBE.....	TAYAU.....	ROHR.....	TUBO.....	1
30 (D)	26283214	DIPSTICK.....	REGLETTE-JAUGE.....	MESSTAB.....	VARILLA NIVEL.....	1
31 (F)	26283013	STRAINER.....	CREPINE.....	SIEB.....	COLADOR.....	1
31 (G)	26283278	STRAINER.....	CREPINE.....	SEIB.....	COLADOR.....	1
32 (F)	26283014	ADAPTOR.....	ADAPTATEUR.....	ANSCHLUSSTUECK.....	ADAPTADOR.....	1
32 (G)	26283235	ADAPTOR.....	ADAPTATEUR.....	ANSCHLUSSTUECK.....	ADAPTADOR.....	1
33 (H)	26283015	WASHER.....	RONDELLE.....	SCHIEBE.....	ARANDELA.....	1
34 (J)	26283236	TUBE.....	TUYAU.....	ROHR.....	TUBO.....	1
35 (K)	26283012	BREATHING.....	RENIFLARD.....	ENTLUEFTUNG.....	RESPIRADERA.....	1
36 (L)	26283279	BREATHING.....	RENIFLARD.....	ENTLUEFTUNG.....	RESPIRADERA.....	1
42	26283001	COUPLING.....	ACCOUPLEMENT.....	KUPPLUNGSTUECK.....	ACOMPLAMIENTO.....	1
43	26283097	NUT.....	ECROU.....	SECHSKANTMUTTER.....	TUERCA.....	1
44	26283092	RETAINER.....	BAGUE DE RETENUE.....	ZENTRIESTUECK.....	RETEN.....	1
45	26283093	JOINT.....	JOINT.....	DICHTUNG.....	JUNTA.....	1
46	26283270	SETSCREW.....	VIS.....	SECHSKANTSCHRAUBE...	TORNILLO.....	6
47	26283095	WASHER.....	RONDELLE.....	SCHIEBE.....	ARANDELA.....	6
48	26283096	SEAL.....	JOINT.....	DICHTUNG.....	JUNTA.....	1
49	26283080	BEARING.....	COUSSINET.....	LAGER.....	CONJINETE.....	1
55	26283107	LEVER.....	LEVIER.....	HEBEL.....	PALANCA.....	1
56	26283110	NUT.....	ECROU.....	SECHSKANTMUTTER.....	TUERCA.....	1
57	26283108	WASHER.....	RONDELLE.....	SCHIEBE.....	ARANDELA.....	1
58	0920053	WASHER.....	RONDELLE.....	FEDERRING.....	ARANDELA.....	1
59	26283104	SPRING.....	RESSORT.....	FEDER.....	RESORTE.....	1
60	0020006	BALL.....	BOULE.....	KUGEL.....	BOLA.....	1
61	26283111	COVER.....	COUVERCLE.....	DECKEL.....	TAPA.....	1
62	26283112	JOINT.....	JOINT.....	DICHTUNG.....	JUNTA.....	1
63	26283113	SETSCREW.....	VIS.....	SECHSKANTSCHRAUBE...	TORNILLO.....	3
64	0920052	WASHER.....	RONDELLE.....	FEDERRING.....	ARANDELA.....	3
70	26283098	VALVE.....	CLAPET.....	VENTIL.....	VALVULA.....	1
71		ORDER ASSEMBLY.....	COMMANDER ENSEMBLE..	BESTELLE KOMPLETTEIL	PEDIR CONJUNTO.....	1
72	26283106	'O' RING.....	JOINT.....	DICHTUNG.....	SELLO.....	1
73		ORDER ASSEMBLY.....	COMMANDER ENSEMBLE..	BESTELLE KOMPLETTEIL	PEDIR CONJUNTO.....	1
74		ORDER ASSEMBLY.....	COMMANDER ENSEMBLE..	BESTELLE KOMPLETTEIL	PEDIR CONJUNTO.....	1
75		ORDER ASSEMBLY.....	COMMANDER ENSEMBLE..	BESTELLE KOMPLETTEIL	PEDIR CONJUNTO.....	1
76	26283103	SNAP-RING.....	RONDELLE-FREIN.....	RING.....	ARO RETEN.....	1

NOTES:- (A) UP TO SERIAL NO.4350  
 NOTER:- JUSQU'AN NUMERO DE SERIE 4350  
 BEMERKUNGEN:- BIS SERIEN NR.4350  
 NOTAS:- HASTA EL MOTOR NUMERO DE SERIE 4350  
 (B) FROM SERIAL NO. 4351  
 A PARTIR DU NUMERO DE SERIE 4351  
 AB SERIEN NR.4351  
 DESDE EL NUMERO DE SERIE 4351



LIST NO. 7588 - OPTIONAL EXTRA - DIRECT DRIVE GEARBOX - TYPE 72C  
 LISTE NO. 7588 - SUPPLEMENT FACULTATIF - BOITE DE VITESSES - PRISE DIRECTE - TYPE 72C  
 LISTE NR. 7588 - ZUSATZAUSRÜSTUNG - GETRIEBE - DIREKTER ANTRIEB - 72C  
 LISTA NO. 7588 - EXTRA OPCIONAL - CAJA DE CAMBIOS - MANDO DIRECTO - TIPO 72C

CPO 4119

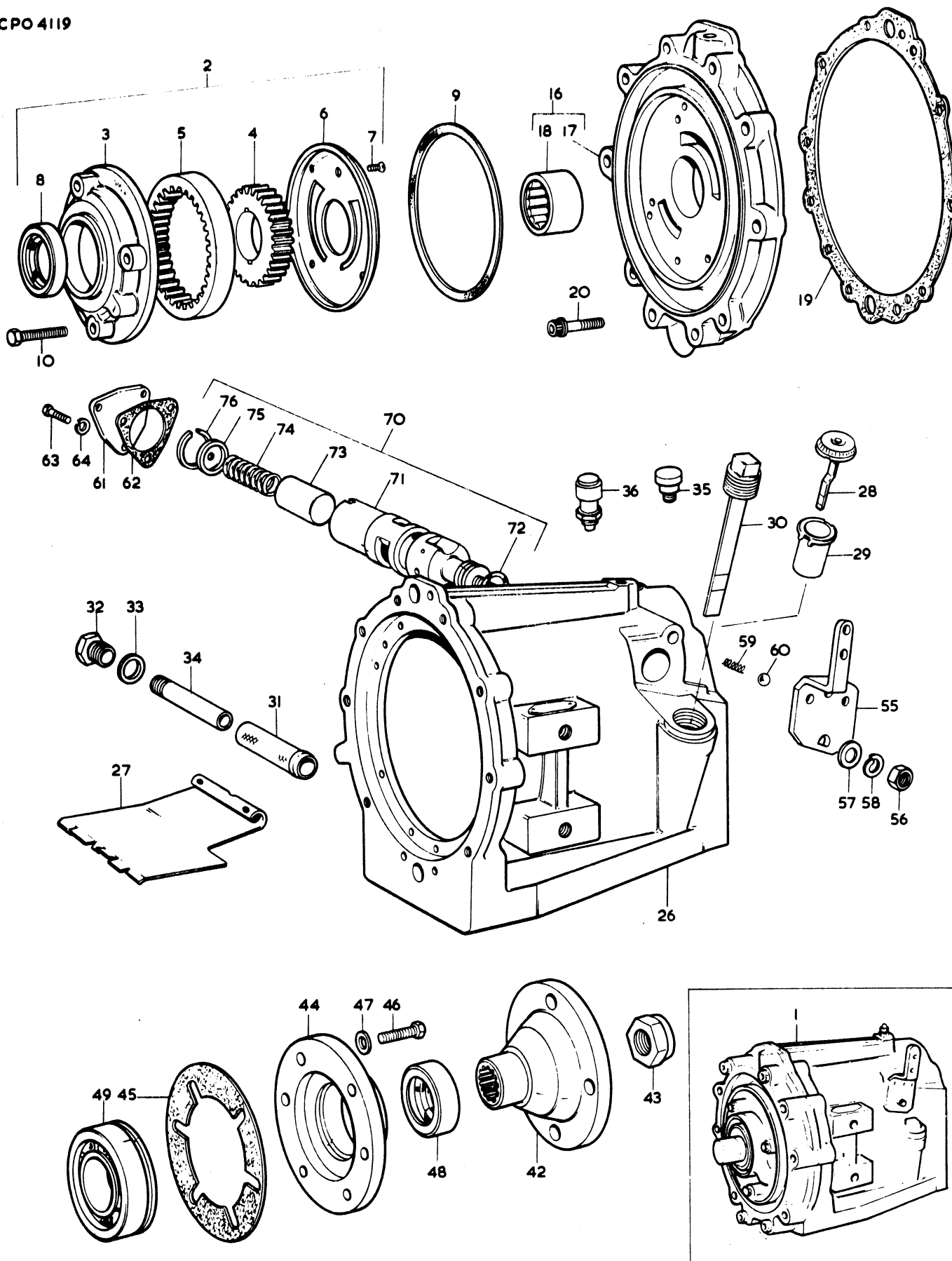

CPO 4119

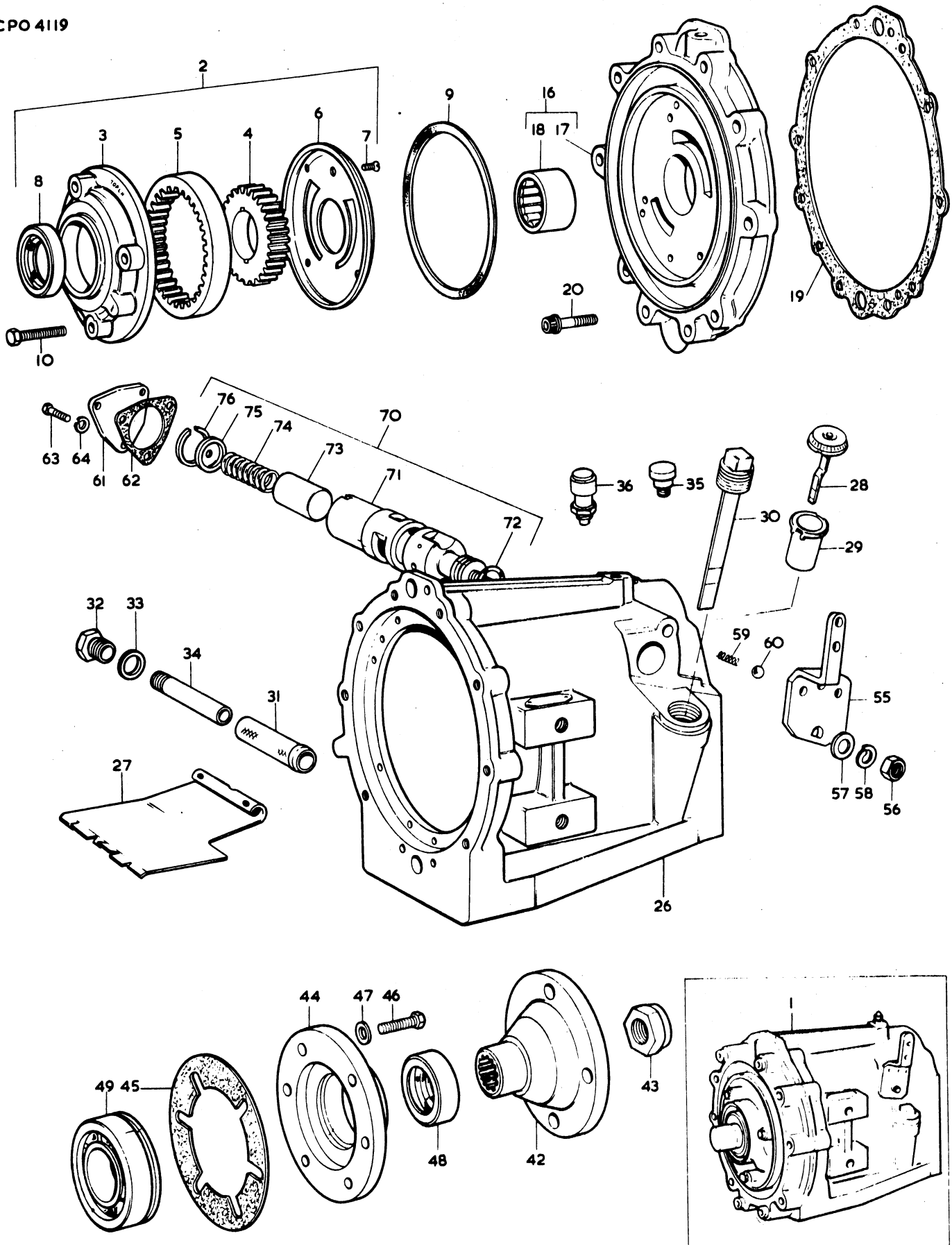

<u>Ref.</u> <u>No.</u>	<u>Part No.</u>	<u>Description</u>	<u>Designation</u>	<u>Benennung</u>	<u>Description</u>	<u>No.</u> <u>Req.</u>
NOTES:-	(C)	UP TO SERIAL NO. 3171				
NOTER:-		JUSQU'AU NUMERO DE SERIE 3171				
BEMERKUNGEN:-	BIS	SERIEN-NR. 3171				
NOTAS:-	HASTA	EL NUMERO DE SERIE 3171				
	(D)	FROM SERIAL NO. 3172				
		A PARTIR DU NUMERO DE SERIE 3172				
		AB SERIEN-NR. 3172				
		DESDE EL NUMERO DE SERIE 3172				
	(E)	USED ONLY WITH 26283009				
		EMPLOYEE SEULEMENT AVEC 26283009				
		NUR FUER 26283009				
		EMPLEADA SOLAMENTE CON 26283009				
	(F)	UP TO SERIAL NO. 4013				
		JUSQU'AU NUMERO DE SERIE 4013				
		BIS SERIEN-NR. 4013				
		HASTA EL NUMERO DE SERIE 4013				
	(G)	FROM SERIAL NO. 4014				
		A PARTIR DU NUMERO DE SERIE 4014				
		AB SERIEN-NR. 4014				
		DESDE EL NUMERO DE SERIE 4014				
	(H)	USED ONLY WITH 26283014				
		EMPLOYEE SEULEMENT AVEC 26283014				
		NUR FUER 26283014				
		EMPLEADA SOLAMENTE CON 26283014				
	(J)	USED ONLY WITH 26283235				
		EMPLOYEE SEULEMENT AVEC 26283235				
		NUR FUER 26283235				
		EMPLEADA SOLAMENTE CON 26283235				
	(K)	UP TO SERIAL NO. 4940				
		JUSQU'AU NUMERO DE SERIE 4940				
		BIS SERIEN-NR. 4940				
		HASTA EL NUMERO DE SERIE 4940				
	(L)	FROM SERIAL NO. 4941				
		A PARTIR DU NUMERO DE SERIE 4941				
		AB SERIEN-NR. 4941				
		DESDE EL NUMERO DE SERIE 4941				
	(M)	ALWAYS QUOTE SERIAL NO. OF GEARBOX FOR WHICH PARTS ARE REQUIRED.				
		INDIQUEZ TOUJOURS LE NUMERO DE SERIE DE LA BOITE DE VITESSE POUR LAQUELLE LES PIECES SONT NECESSAIRES				
		STETS SERIEN - NR. DES GETRIEBES ANGEHEN, FUER WELCHE DIE THEILE BENÖTHIGT WERDEN				
		CITAR EL NUMERO DE SERIE DE LA CAYA DEL CAMBIO POR LAS CUA NECESITAN PIEZAS				

Ref. No.	Part No.	Description	Designation	Benennung	Description	No. Req.
(F)		GEARBOX (CONTD)	BOITE DE VITESSES (SUITE)	WENDEGETRIEBE (FORTS)	CAJA DE CAMBIOS (CONTN)	
1	26283024	PISTON.....	PISTON.....	KOLBEN.....	PISTON.....	1
2	26283030	SEAL.....	ANNEAU D'OBTURATION..	DICHTRING.....	ANILLO SELLADOR.....	1
3	26283020	SEAL.....	ANNEAU D'OBTURATION..	DICHTRING.....	ANILLO SELLADOR.....	1
4	26283025	PLATE.....	PLATEAU.....	DRUCKPLATTE.....	PLACA.....	1
5	26283027	PLATE.....	DISQUE.....	PLATTE.....	DISCO.....	2
6	26283026	PLATE.....	DISQUE.....	PLATTE.....	DISCO.....	1
7	27283028	SPRING.....	RESSORT.....	FEDER.....	RESORTE.....	12
8	26283029	DOWEL.....	PION.....	ZENTRIERSTIFT.....	ESPIGA.....	3
9	26283063	THRUST-WASHER.....	PONDELLE DE POUSSEE..	DRUCKSCHEIBE.....	ARANDELA DE EMPUJE..	1
15	26283031	DRIVE GEAR & CLUTCH.....	EMBRAYAGE & ENGRANAGE DE TRANSMISSION.....	GETRIEBE UND KUPPLUNG.....	EMBRAGUE Y ENGRANAJE DE MANDO.....	1
16 (A)	26283227	DRIVE GEAR.....	ENGRANAGE.....	GETRIEBE.....	ENGRANAJE.....	1
16 (B)	26283032	DRIVE GEAR.....	ENGRANAGE.....	GETRIEBE.....	ENGRANAJE.....	1
17 (B)	0020007	BALL.....	BOULE.....	KUGEL.....	BOLA.....	1
18 (B)	26283035	ROLL PIN.....	CLAVETTE.....	STIFT.....	PASADOR.....	1
19	26283062	SNAP-RING.....	RONDELLE-FREIN.....	RING.....	ARO RETEN.....	1
20	26283061	SNAP-RING.....	RONDELLE-FREIN.....	RING.....	ARO RETEN.....	1
21	26283060	BEARING.....	COUSSINET.....	LAGER.....	COJINETTE.....	1
22	26283036	CLUTCH.....	EMBRAYAGE.....	KUPPLUNG.....	EMBRAGUE.....	
23	26293042	SNAP-RING.....	RONDELLE-FREIN.....	RING.....	ARO-RETEN.....	1
24	26283038	CYLINDER.....	CYLINDRE.....	ZYLINDER.....	CILINDRO.....	1
25	26283039	SEAL.....	ANNEAU D'OBTURATION	DICHTRING.....	ANILLO SELLADOR..	1
26	26283036	SEAL.....	ANNEAU D'OBTURATION	DICHTRING.....	ANILLO SELLADOR..	2
27	26283041	SEAL.....	ANNEAU D'OBTURATION	DICHTRING.....	ANILLO SELLADOR..	1
28	26283040	PISTON.....	PISTON.....	KOLBEN.....	PISTON.....	1
29	26283043	"O" RING.....	JOINT TORIQUE.....	RING.....	SELIO "O".....	1
30	26283044	SPRING.....	RESSORT.....	FEDER.....	RESORTE.....	1
31	26283045	SNAP RING.....	RONDELLE-FREIN.....	RING.....	ARO RETEN.....	1
32	26283046	PLATE.....	PLATEAU.....	DRUCKPLATTE.....	PLACA.....	1
33	26283049	PLATE.....	DISQUE.....	PLATTE.....	DISCO.....	7
34	26283047	PLATE.....	PLATEAU.....	DRUCKPLATTE.....	PLACA.....	6
35	26283052	PLATE.....	PLATEAU.....	DRUCKPLATTE.....	PLACA.....	1
36	26283037	GEAR.....	CORONNE DENTEE....	ZAHNKRANZ.....	CORONA DENTADA....	1
37	26283053	SNAP-RING.....	RONDELLE-FREIN.....	RING.....	ARO RETEN.....	X
37	26283054	SNAP-RING.....	RONDELLE-FREIN.....	RING.....	ARO RETEN.....	X
37	26283055	SNAP-RING.....	RONDELLE-FREIN.....	RING.....	ARO RETEN.....	X
38	26283059	SNAP-RING.....	RONDELLE-FREIN.....	RING.....	ARO RETEN.....	1
39	26283057	HUB.....	MOYEU.....	NABE.....	CULO.....	1
40	26283058	KEY.....	GOUPILLE.....	KEIL.....	CHAVETA.....	1
46 (C)	26283091	KEY.....	GOUPILLE.....	KEIL.....	CHAVETA.....	1
46 (D)	26283252	KEY.....	GOUPILLE.....	KEIL.....	CHAVETA.....	1
47	26283079	THRUST WASHER.....	RONDELLE DE POUSSE..	DRUCKSCHEIBE.....	ARANDELA DE EMPUJE..	1
48	26283064	OUTPUT SHAFT.....	ARBRE PRIMAIRE.....	ABTRIEBSWELLE.....	EJE TRANSMISOR.....	1
49	26283222	BUSHING KIT.....	JEU DE BAGUES.....	SATZ BUECHSEN.....	JUEGO DE BUJES....	1
50	26283208	PINION KIT R.H....	JEU DE PIGNONS-D...	RITZEL-R.....	JUEGO DE PINONES-L.D. X	
51	26283209	PINION KIT L.H....	JEU DE PIGNONS-G...	RITZEL-L.....	JUEGO DE PINONES-L.I. X	
52	26283210	OIL COLLECTOR.....	COLLECTEUR D'HUILE..	DICHTRINGSATZ.....	COLECTOR DE ACEITE..	1
53 (E)	26283223	BUSHING KIT.....	JEU DE BAGUES.....	SATZ BUECHSEN.....	JUEGO DE BUJES.....	1
59	2635763	COUPLING.....	ACCOUPLEMENT.....	KUPPLUNGSTUECK.....	ACOPLAMIENTO.....	1
60	2172784	SCREW.....	VIS.....	SCHRAUBE.....	TORNILLO.....	9
61	0930021	LOCKWIRE.....	FIL DE VERROUILLAGE..	DRAHT.....	PASADOR DE TORNILLO..	1
67	33535132	ADAPTOR.....	ADAPTATEUR.....	ANSCHLUSSTUECK.....	ADAPTADOR.....	1
68	0206002	UNION.....	RACCORD.....	VERBINDUNG.....	UNION.....	1
69	0576111	NUT.....	ECROU.....	UEBERWURFMUTTER.....	TUERCA.....	1
70	0566002	OLIVE.....	OLIVE.....	SCHNEDRING.....	OLIVA.....	1

NOTES:- (A) FROM SERIAL NO. 3113  
 NOTER:- A PARTIR DU NUMERO DE SERIE 3113  
 BEMERKUNGEN:-AB SERIEN-NR. 3113  
 NOTAS:- DESD EL NUMERO DE SERIE 3113  
 (B) UP TO SERIAL NO. 3112  
 JUSQU'AU NUMERO DE SERIE 3112  
 BIS SERIEN-NR. 3112  
 HASTA EL NUMERO DE SERIE 3112

CPO 4120

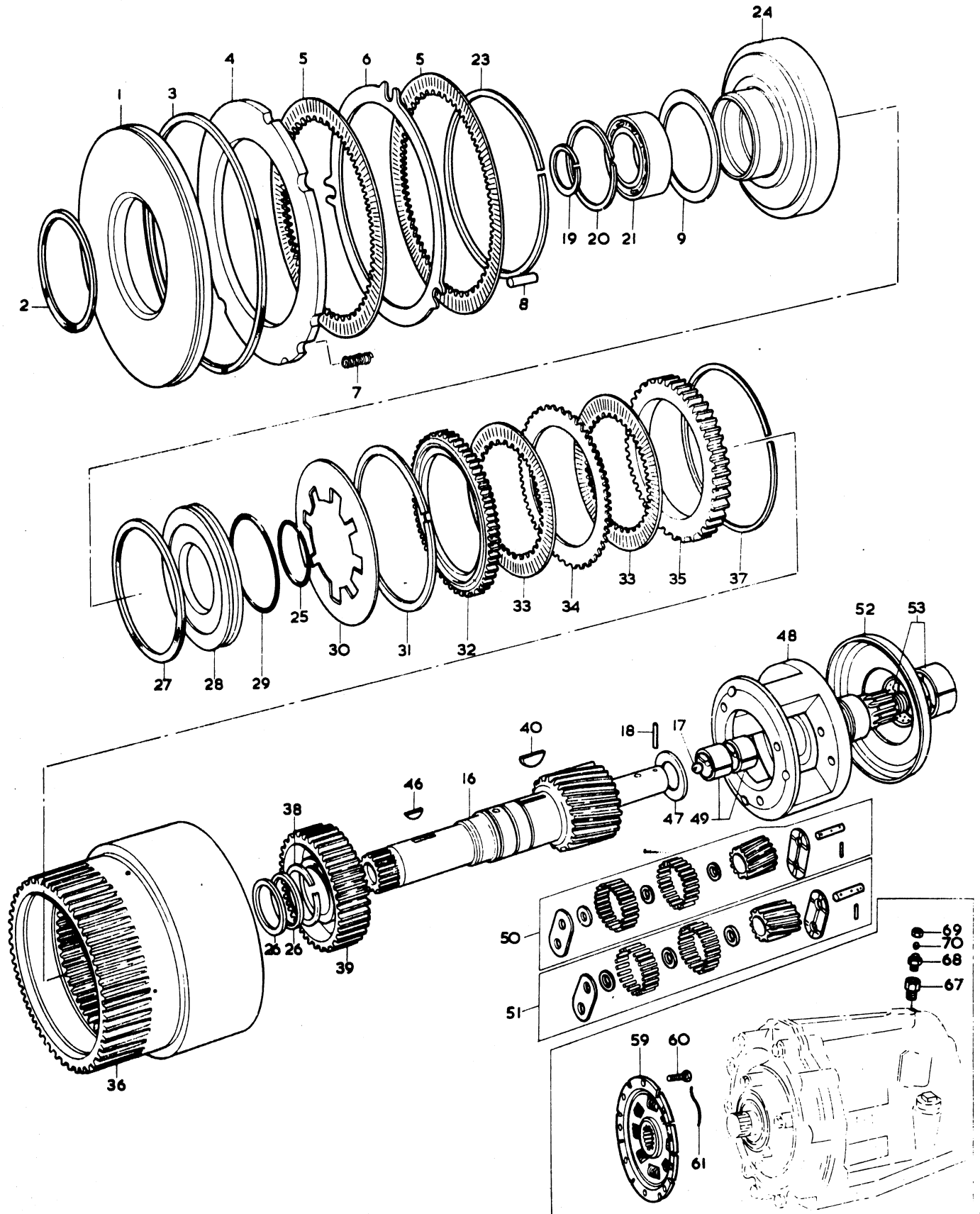

CPO 4120

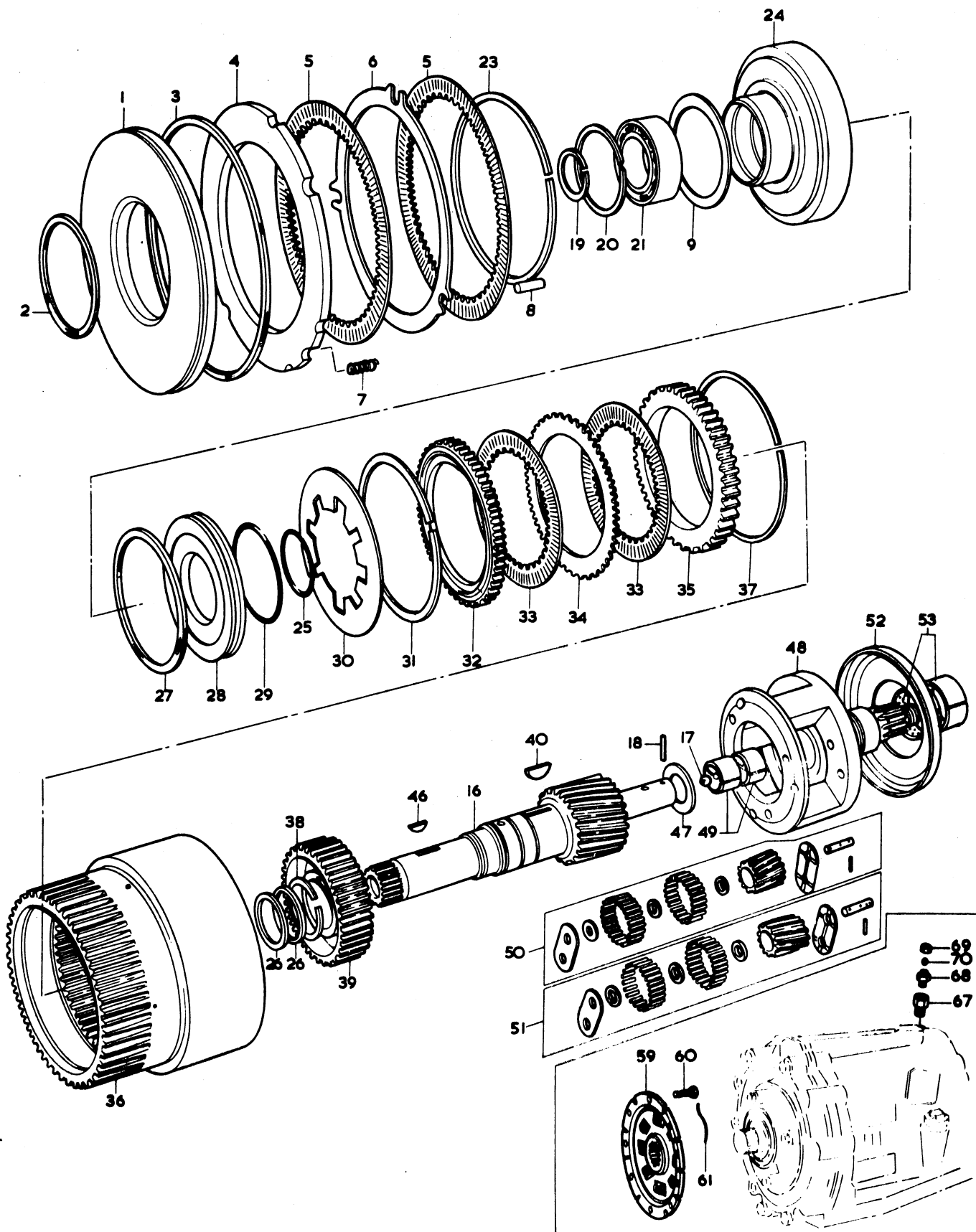

<u>Ref.</u> <u>No.</u>	<u>Part No.</u>	<u>Description</u>	<u>Designation</u>	<u>Benennung</u>	<u>Description</u>	<u>No.</u> <u>Req.</u>
NOTES:-	(C)	UP TO SERIAL NO.4350				
NOTER:-		JUSQU'AU NUMERO DE SERIE 4350				
BEMERKUNGEN:-		BIS SERIEN-NR.4350				
NOTAS:-		HASTA EL NUMERO DE SERIE 4350				
	(D)	FROM SERIAL NO.4351				
		A PARTIR DU NUMERO DE SERIE 4351				
		AB SERIEN-NR.4351				
		DESDE EL NUMERO DE SERIE 4351				
	(E)	ALSO INCLUDED IN 26283006				
		INCLUDE AUSSI DANS 26283006				
		AUCH IN 26283006 ENTHALTEN				
		TAMBIEN INCLUIDA EN 26283006				
	(F)	ALWAYS QUOTE SERIAL NO.OF GEARBOX FOR WHICH PARTS ARE REQUIRED				
		INDIQUER TOUJOURS LE NUMERO DE SERIE DE LE BOITE DE YITESSES POUR LAQUELLE LES PIECES SONT NECESSAIRES				
		STETS SERIEN-NR. DES GETRIEBES ANGEBEN FUER WELCHES DIE TEILE BENOETIGT WERDEN				
		CITAR EL NUMERO DE SERIE DE LA CAJA DEL CAMBIO PARA LA CUAL NECESITAN LAS PIEZAS.				

LIST NOS. 7578, 7579, 7589, 7590 & 7591 - OPTIONAL EXTRAS - BORG WARNER REDUCTION GEARBOXES  
 LISTES NOS. 7578, 7579, 7589, 7590 & 7591 - SUPPLEMENT FACULTATIFS - BOITES DE REDUCTION BORG WARNER  
 LISTEN NOS. 7578, 7579, 7589, 7590 & 7591 - ZUSATZAUSRUESTUNG - BORG WARNER UNTERSETZUNGSGETRIEBE  
 LISTAS NOS. 7578, 7579, 7589, 7590 & 7591 - EXTRA OPCIONAL - CAJAS DE REDUCCION BORG WARNER

Ref. No.	Part No.	Description	Designation	Benennung	Descripcion	No. Req.
1(A,F,C1)	35758	GEARBOX.....	BOITE DE VITESSES.....	WENDEGETRIEBE.....	CAJA DE CAMBIOS.....	1
1(A,G,C1)	35818	GEARBOX.....	BOITE DE VITESSES.....	WENDEGETRIEBE.....	CAJA DE CAMBIOS.....	1
1(B,H,C1)	35760	GEARBOX.....	BOITE DE VITESSES.....	WENDEGETRIEBE.....	CAJA DE CAMBIOS.....	1
1(B,J,C1)	35820	GEARBOX.....	BOITE DE VITESSES.....	WENDEGETRIEBE.....	CAJA DE CAMBIOS.....	1
1(C,K,C1)	35759	GEARBOX.....	BOITE DE VITESSES.....	WENDEGETRIEBE.....	CAJA DE CAMBIOS.....	1
1(C,L,C1)	35819	GEARBOX.....	BOITE DE VITESSES.....	WENDEGETRIEBE.....	CAJA DE CAMBIOS.....	1
1(D,M,C1)	35761	GEARBOX.....	BOITE DE VITESSES.....	WENDEGETRIEBE.....	CAJA DE CAMBIOS.....	1
1(D,N,C1)	35821	GEARBOX.....	BOITE DE VITESSES.....	WENDEGETRIEBE.....	CAJA DE CAMBIOS.....	1
1(E,P,C1)	35762	GEARBOX.....	BOITE DE VITESSES.....	WENDEGETRIEBE.....	CAJA DE CAMBIOS.....	1
1(E,Q,C1)	35822	GEARBOX.....	BOITE DE VITESSES.....	WENDEGETRIEBE.....	CAJA DE CAMBIOS.....	1
2(R)	26283081	PUMP.....	POMPE.....	PUMPE.....	BOMBA.....	1
2(S)	26283253	PUMP.....	POMPE.....	PUMPE.....	BOMBA.....	1
3		ORDER ASSEMBLY.....	COMMANDER ENSEMBLE..	BESTELLE KOMPLETTEIL	PEDIR CONJUNTO.....	1
4		ORDER ASSEMBLY.....	COMMANDER ENSEMBLE..	BESTELLE KOMPLETTEIL	PEDIR CONJUNTO.....	1
5		ORDER ASSEMBLY.....	COMMANDER ENSEMBLE..	BESTELLE KOMPLETTEIL	PEDIR CONJUNTO.....	1
6(T)		ORDER ASSEMBLY.....	COMMANDER ENSEMBLE..	BESTELLE KOMPLETTEIL	PEDIR CONJUNTO.....	1
7(T)	26283088	SETSCREW.....	VIS.....	SECHSKANTSCHRAUBE..	TORNILLO.....	2
8	26283087	SEAL.....	JOINT.....	DICHTUNG.....	SELLO.....	1
9	26283089	JOINT.....	JOINT.....	DICHTUNG.....	JUNTA.....	1
10(R)	26283090	SETSCREW.....	VIS.....	SECHSKANTSCHRAUBE..	TORNILLO.....	4
10(S)	0748417	SETSCREW.....	VIS.....	SECHSKANTSCHRAUBE..	TORNILLO.....	4
16	26283017	ADAPTOR.....	ADAPTATEUR.....	ANSCHLUSSTUECK.....	ADAPTADOR.....	1
16	26283237	ADAPTOR.....	ADAPTATEUR.....	ANSCHLUSSTUECK.....	ADAPTADOR.....	1
17		ORDER ASSEMBLY.....	COMMANDER ENSEMBLE..	BESTELLE KOMPLETTEIL	PEDIR CONJUNTO.....	1
18	26283019	BEARING.....	ROULEMENT.....	LAGER.....	COJINETE DE AGUJAS..	1
19	26283022	JOINT.....	JOINT.....	DICHTUNG.....	JUNTA.....	1
20	26283023	CAPSCREW.....	VIS.....	SCHRAUBE.....	TORNILLO.....	4
26(U)	26283117	HOUSING.....	BOITER.....	GEHAEUSE.....	CARTER.....	1
26(V)	26283226	HOUSING.....	BOITER.....	GEHAEUSE.....	CARTER.....	1
27	26283008	BAFFLE.....	DEFLECTEUR.....	ABWEISBLECH.....	DEFLECTOR.....	1
28(U)	26283009	DIPSTICK.....	REGLETTE-JAUGE.....	MESSTAB.....	VARILLA NIVEL.....	1
29(U)	26283003	TUBE.....	TUYAU.....	ROHR.....	TUBO.....	1
30(V)	26283214	DIPSTICK.....	REGLETTE-JAUGE.....	MESSTAB.....	VARILLA NIVEL.....	1
31(W)	26283121	STRAINER.....	CREPINE.....	SIEB.....	COLADOR.....	1
32(X)	26283278	STRAINER.....	CREPINE.....	SIEB.....	COLADOR.....	1
33(W)	26283122	ADAPTOR.....	ADAPTATEUR.....	ANSCHLUSSTUECK.....	ADAPTADOR.....	1
34(X)	26283235	ADAPTOR.....	ADAPTATEUR.....	ANSCHLUSSTUECK.....	ADAPTADOR.....	1
35(W)	26283015	WASHER.....	RONDELLE.....	SCHIEBE.....	ARANDELA.....	1
36(X)	26283236	TUBE.....	TUYAU.....	ROHR.....	TUBO.....	1
37(Y)	26283012	BREATHER.....	RENIFLARD.....	ENLUEFTUNG.....	RESPIRADERA.....	1
38(Z)	26283279	BREATHER.....	RENIFLARD.....	ENLUEFTUNG.....	RESPIRADERA.....	1
39(A1)	26283134	BEARING.....	COUSSINET.....	LAGER.....	COJINETE.....	1
40(A1)	26283135	Snap-Ring.....	RONDELLE-FREIN.....	RING.....	ARO RETEN.....	1
41(B1)	26283180	BEARING.....	COUSSINET.....	LAGER.....	COJINETE.....	1
42(B1)	26283181	Snap-Ring.....	RONDELLE-FREIN.....	RING.....	ARO RETEN.....	1
46	26283107	LEVER.....	LEVIER.....	HEBEL.....	PALANCA.....	1
47	26283110	NUT.....	ECROU.....	SECHSKANTMUTTER.....	TUERCA.....	1
48	26283108	WASHER.....	RONDELLE.....	SCHIEBE.....	ARANDELA.....	1
49	0920053	WASHER.....	RONDELLE.....	FEDERRING.....	ARANDELA.....	1
50	26283104	SPRING.....	RESSORT.....	FEDER.....	RESORTE.....	1
51	0020006	BALL.....	BOULE.....	KUGEL.....	BOLA.....	1
52	26283111	COVER.....	COUVERCLE.....	DECKEL.....	TAPA.....	1
53	26283112	JOINT.....	JOINT.....	DICHTUNG.....	JUNTA.....	1
54	26283113	SETSCREW.....	VIS.....	SECHSKANTSCHRAUBE..	TORNILLO.....	3
55	0920052	WASHER.....	RONDELLE.....	FEDERRING.....	ARANDELA.....	3
61	26283098	VALVE.....	CLAPET.....	VENTIL.....	VALVULA.....	1
62		ORDER ASSEMBLY.....	COMMANDER ENSEMBLE..	BESTELLE KOMPLETTEIL	PEDIR CONJUNTO.....	1
63	26283106	"O" RING.....	JOINT.....	DICHTUNG.....	SELLO.....	1
64		ORDER ASSEMBLY.....	COMMANDER ENSEMBLE..	BESTELLE KOMPLETTEIL	PEDIR CONJUNTO.....	1
65		ORDER ASSEMBLY.....	COMMANDER ENSEMBLE..	BESTELLE KOMPLETTEIL	PEDIR CONJUNTO.....	1
66		ORDER ASSEMBLY.....	COMMANDER ENSEMBLE..	BESTELLE KOMPLETTEIL	PEDIR CONJUNTO.....	1
67	26283103	Snap-Ring.....	RONDELLE-FREIN.....	RING.....	ARO RETEN.....	1

## NOTES:-

## NOTER:-

## BEMERKUNGEN:-

## NOTAS:-

- (A) TYPE AS12-72CR REDUCTION GEARBOX (1.523:1 RATIO) LEFT HAND ROTATION  
 GENRE AS12-72CR DE BOITE DE REDUCTION (RAPPORT 1.523:1) ROTATION A GAUCHE  
 TYP AS12-72CR UNTERSETZUNGSGETRIEBE (UNTERSETZUNG 1.523:1) DREHUNG ENTGEGENSETZT DEM UHRZEIGERSINN  
 CAJA DE REDUCCION TIPO AS12-72CR, RATAION LEQUERDA (RELACION 1.523:1)
- (B) TYPE AS17-72CR REDUCTION GEARBOX (1.91:1 RATIO) RIGHT HAND ROTATION  
 GENRE AS17-72CR DE BOITE DE REDUCTION (RAPPORT 1.91:1) ROTATION A DROITE  
 TYP AS17-72CR UNTERSETZUNGSGETRIEBE (UNTERSETZUNG 1.91:1) DREHUNG IM UHRZEIGERSINN  
 CAJA DE REDUCCION TIPO AS17-72CR, RATAION DRECHA (RELACION 1.91:1)



LIST NOS. 7578, 7579, 7589, 7590 & 7591 - OPTIONAL EXTRAS - BORG WARNER REDUCTION GEARBOXES  
 LISTES NOS. 7578, 7579, 7589, 7590 & 7591 - SUPPLEMENT FACULTATIFS - BOITES DE REDUCTION BORG WARNER  
 LISTEN NOS. 7578, 7579, 7589, 7590 & 7591 - ZUSATZAUSRUESTUNG - BORG WARNER UNTERSETZUNGSGETRIEBE  
 LISTAS NOS. 7578, 7579, 7589, 7590 & 7591 - EXTRA OPCIONAL - CAJAS DE REDUCCION BORG WARNER

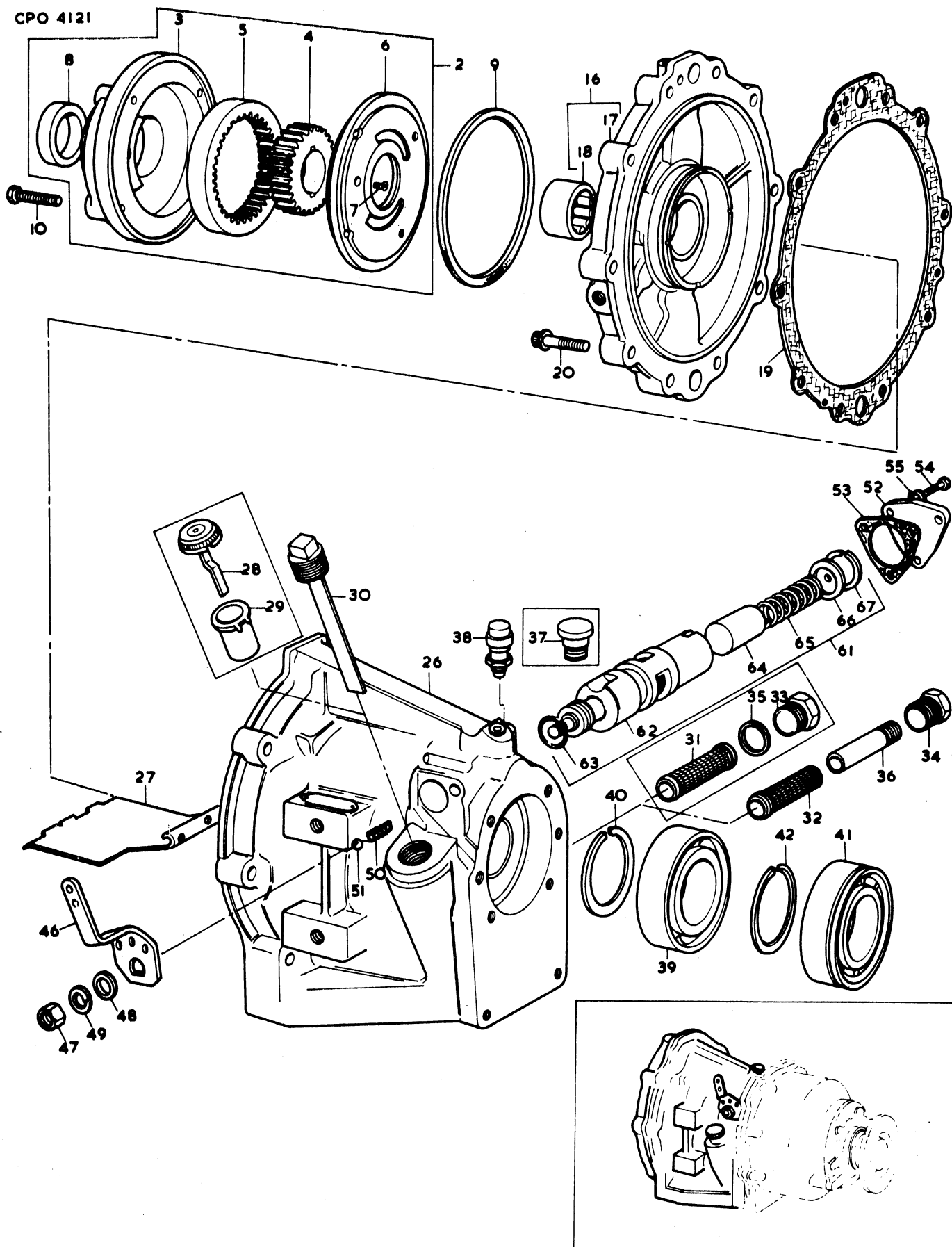

LIST NOS. 7578, 7579, 7589, 7590 & 7591 (CONTD)  
LISTEN NOS. 7578, 7579, 7589, 7590 & 7591 (SUITE)  
LISTEN NOS. 7578, 7579, 7589, 7590 & 7591 (FORTS)  
LISTAS NOS. 7578, 7579, 7589, 7590 & 7591 (CONTN)

**CPO 4121**

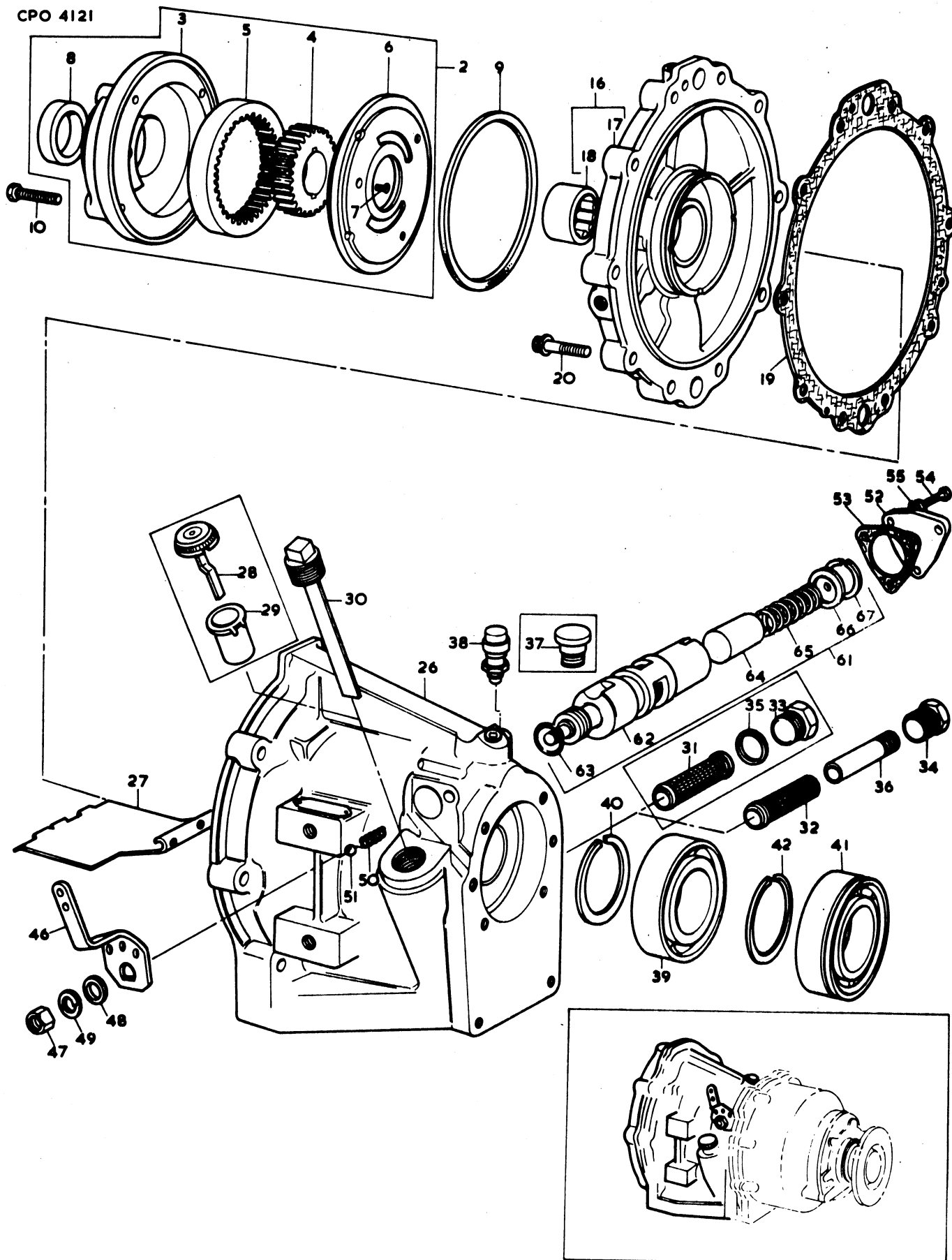

LIST NOS. 7578, 7579, 7589, 7590 & 7591 (CONTD.)  
 LISTES NOS. 7578, 7579, 7589, 7590 & 7591 (SUITE)  
 LISTEN NOS. 7578, 7579, 7589, 7590 & 7591 (FORTS)  
 LISTAS NOS. 7578, 7579, 7589, 7590 & 7591 (CONTN.)

92

<u>Ref.</u> <u>No.</u>	<u>Part No.</u>	<u>Description</u>	<u>Designation</u>	<u>Benennung</u>	<u>Description</u>	<u>No.</u> <u>Req.</u>
NOTES:- NOTER:- BEMERKUNGEN:- NOTAS:-		(C) TYPE AS13-72CR REDUCTION GEARBOX (2.10:1 RATIO) LEFT HAND ROTATION GENRE AS13-72CR DE BOITE DE REDUCTION (RAPPORT 2.10:1) ROTATION A GAUCHE TYP AS13-72CR UNTERSETZUNGSGETRIEBE (UNTERSETZUNG 2.10:1) DREHUNG ENTGEGENGESETZ DEM UHRZEIGERSINN CAJA DE REDUCCION TIPO AS13-72CR, ROTACION IZQUIERDA (RELACION 2.10:1)				
		(D) TYPE AS14-72CR REDUCTION GEARBOX (2.57:1 RATIO) LEFT HAND ROTATION GENRE AS14-72CR DE BOITE DE REDUCTION (RAPPORT 2.57:1) ROTATION A GAUCHE TYP AS14-72CR UNTERSETZUNGSGETRIEBE (UNTERSETZUNG 2.57:1) DREHUNG ENTGEGENGESETZ DEM UHRZEIGERSINN CAJA DE REDUCCION TIPO AS14-72CR, ROTACION IZQUIERDA (RELACION 2.57:1)				
		(E) TYPE AS15-72CR REDUCTION GEARBOX (2.91:1 RATIO) LEFT HAND ROTATION GENRE AS15-72CR DE BOITE DE REDUCTION (RAPPORT 2.91:1) ROTATION A GAUCHE TYP AS15-72CR UNTERSETZUNGSGETRIEBE (UNTERSETZUNG 2.91:1) DREHUNG ENTGEGENGESETZ DEM UHRZEIGERSINN CAJA DE REDUCCION TIPO AS15-72CR, ROTACION IZQUIERDA (RELACION 2.91:1)				
		(F) UP TO SERIAL NO. 2562 JUSQU'AU NUMERO DE SERIE 2562 BIS SERIEN - NR. 2562 HASTA EL NUMERO DE SERIE 2562				
		(G) FROM SERIAL NO. 2563 A PARTIR DU NUMERO DE SERIE 2563 AB SERIEN - NR. 2563 DESDE EL NUMERO DE SERIE 2563				
		(H) UP TO SERIAL NO. 4854. OBSOLETE - USE 35820/34575424 JUSQU'AU NUMERO DE SERIE 4854. SUPPRIME - UTILISER 35820 AVEC 34575424 BIS SERIEN - NR. 4854. UEBERHOLT - VERWENDE 35820 MIT 34575424 HASTA EL NUMERO DE SERIE 4854. NO SE USA - USAR 35820 CON 34575424				
		(J) FROM SERIAL NO. 4855 A PARTIR DU NUMERO DE SERIE 4855 AB SERIEN - NR. 4855 DESDE EL NUMERO DE SERIE 4855				
		(K) UP TO SERIAL NO. 3529. OBSOLETE - USE 35819/34575424 JUSQU'AU NUMERO DE SERIE 3529. SUPPRIME - UTILISER 35819 AVEC 34575424 BIS SERIEN - NR. 3529. UEBERHOLT - VERWENDE 35819 MIT 34575424 HASTA EL NUMERO DE SERIE 3529. NO SE USA - USAR 35819 CON 34575424				
		(L) FROM SERIAL NO. 3530 A PARTIR DU NUMERO DE SERIE 3530 AB SERIEN - NR. 3530 DESDE EL NUMERO DE SERIE 3530				
		(M) UP TO SERIAL NO. 3995 JUSQU'AU NUMERO DE SERIE 3995 BIS SERIEN - NR. 3995 HASTA EL NUMERO DE SERIE 3995				
		(N) FROM SERIAL NO. 3996 A PARTIR DU NUMERO DE SERIE 3996 AB SERIEN - NR. 3996 DESDE EL NUMERO DE SERIE 3996				
		(P) UP TO SERIAL NO. 1575. OBSOLETE - USE 35822/34575424 JUSQU'AU NUMERO DE SERIE 1575. SUPPRIME - UTILISER 35822 AVEC 34575424 BIS SERIEN - NR. 1575. UEBERHOLT - VERWENDE 35822 MIT 34575424 HASTA EL NUMERO DE SERIE 1575. NO SE USA - USAR 35822 CON 34575424				
		(Q) FROM SERIAL NO. 1576 A PARTIR DU NUMERO DE SERIE 1576 AB SERIEN - NR. 1576 DESDE EL NUMERO DE SERIE 1576				
		(R) UP TO SERIAL NO. 1849 - USED ONLY WITH 35758 UP TO SERIAL NO. 3812 - USED ONLY WITH 35760 UP TO SERIAL NO. 2260 - USED ONLY WITH 35759 UP TO SERIAL NO. 2957 - USED ONLY WITH 35761 UP TO SERIAL NO. 1135 - USED ONLY WITH 35762 JUSQU'AU NUMERO DE SERIE 1849 - EMPLOYEE SEULEMENT AVEC 35758 JUSQU'AU NUMERO DE SERIE 3812 - EMPLOYEE SEULEMENT AVEC 35760 JUSQU'AU NUMERO DE SERIE 2260 - EMPLOYEE SEULEMENT AVEC 35759 JUSQU'AU NUMERO DE SERIE 2957 - EMPLOYEE SEULEMENT AVEC 35761 JUSQU'AU NUMERO DE SERIE 1135 - EMPLOYEE SEULEMENT AVEC 35762 BIS SERIEN - NR. 1849 - NUER FUER 35758 BIS SERIEN - NR. 3812 - NUER FUER 35760 BIS SERIEN - NR. 2260 - NUER FUER 35759 BIS SERIEN - NR. 2957 - NUER FUER 35761 BIS SERIEN - NR. 1135 - NUER FUER 35762 HASTA EL NUMERO DE SERIE 1849 - EMPLÉADA SOLAMENTE CON 35758 HASTA EL NUMERO DE SERIE 3812 - EMPLÉADA SOLAMENTE CON 35760 HASTA EL NUMERO DE SERIE 2260 - EMPLÉADA SOLAMENTE CON 35759 HASTA EL NUMERO DE SERIE 2957 - EMPLÉADA SOLAMENTE CON 35761 HASTA EL NUMERO DE SERIE 1135 - EMPLÉADA SOLAMENTE CON 35762				

(CONTD.)  
 (SUITE)  
 (FORTS)  
 (CONTN.)

LIST NOS. 7578, 7579, 7589, 7590 & 7591 (CONTD.)  
 LISTES NO. 7578, 7579, 7589, 7590 & 7591 (SUITE)  
 LISTEN NOS. 7578, 7579, 7589, 7590 & 7591 (FORTS)  
 LISTAS NOS. 7578, 7579, 7589, 7590 & 7591 (CONTN.)

<u>Ref.</u> <u>No.</u>	<u>Part No.</u>	<u>Description</u>	<u>Désignation</u>	<u>Benennung</u>	<u>Description</u>	<u>No.</u> <u>Req.</u>
NOTES:-	(S)	FROM SERIAL NO. 1850 - USED ONLY WITH 35758 & 35818 FROM SERIAL NO. 3813 - USED ONLY WITH 35760 & 35820 FROM SERIAL NO. 2261 - USED ONLY WITH 35759 & 35819 FROM SERIAL NO. 2958 - USED ONLY WITH 35761 & 35821 FROM SERIAL NO. 1136 - USED ONLY WITH 35762 & 35822				
NOTER:-		A PARTIR DU NUMERO DE SERIE 1850 - EMPLOYEE SEULEMENT AVEC 35758 & 35818 A PARTIR DU NUMERO DE SERIE 3813 - EMPLOYEE SEULEMENT AVEC 35760 & 35820 A PARTIR DU NUMERO DE SERIE 2261 - EMPLOYEE SEULEMENT AVEC 35759 & 35819 A PARTIR DU NUMERO DE SERIE 2958 - EMPLOYEE SEULEMENT AVEC 35761 & 35821 A PARTIR DU NUMERO DE SERIE 1136 - EMPLOYEE SEULEMENT AVEC 35762 & 35822				
BEMERKUNGEN:-		AB SERIEN - NR. 1850 - NUER FUER 35758 & 35818 AB SERIEN - NR. 3813 - NUER FUER 35760 & 35820 AB SERIEN - NR. 2261 - NUER FUER 35759 & 35819 AB SERIEN - NR. 2958 - NUER FUER 35761 & 35821 AB SERIEN - NR. 1136 - NUER FUER 35762 & 35822				
NOTAS:-		DESDE EL NUMERO DE SERIE 1850 - EMPLEADA SOLAMENTE CON 35758 & 35818 DESDE EL NUMERO DE SERIE 3813 - EMPLEADA SOLAMENTE CON 35760 & 35820 DESDE EL NUMERO DE SERIE 2261 - EMPLEADA SOLAMENTE CON 35759 & 35819 DESDE EL NUMERO DE SERIE 2958 - EMPLEADA SOLAMENTE CON 35761 & 35821 DESDE EL NUMERO DE SERIE 1136 - EMPLEADA SOLAMENTE CON 35762 & 35822				
	(T)	INCLUDED IN 26283081 INCLUSE DANS 26283081 ENTHALTEN IN 26283081 INCLUIDA EN 26283081				
	(U)	UP TO SERIAL NO. 882 - USE ONLY WITH 35758 UP TO SERIAL NO. 1832 - USE ONLY WITH 35760 UP TO SERIAL NO. 671 - USE ONLY WITH 35759 UP TO SERIAL NO. 1613 - USE ONLY WITH 35761 UP TO SERIAL NO. 366 - USE ONLY WITH 35762 JUSQU'AU NUMERO DE SERIE 882 - EMPLOYEE SEULEMENT AVEC 35758 JUSQU'AU NUMERO DE SERIE 1832 - EMPLOYEE SEULEMENT AVEC 35760 JUSQU'AU NUMERO DE SERIE 671 - EMPLOYEE SEULEMENT AVEC 35759 JUSQU'AU NUMERO DE SERIE 1613 - EMPLOYEE SEULEMENT AVEC 35761 JUSQU'AU NUMERO DE SERIE 366 - EMPLOYEE SEULEMENT AVEC 35762 BIS SERIEN - NR. 882 - NUER FUER 35758 BIS SERIEN - NR. 1832 - NUER FUER 35760 BIS SERIEN - NR. 671 - NUER FUER 35759 BIS SERIEN - NR. 1613 - NUER FUER 35761 BIS SERIEN - NR. 366 - NUER FUER 35762 HASTA EL NUMERO DE SERIE 882 - EMPLEADA SOLAMENTE CON 35758 HASTA EL NUMERO DE SERIE 1832 - EMPLEADA SOLAMENTE CON 35760 HASTA EL NUMERO DE SERIE 671 - EMPLEADA SOLAMENTE CON 35759 HASTA EL NUMERO DE SERIE 1613 - EMPLEADA SOLAMENTE CON 35761 HASTA EL NUMERO DE SERIE 366 - EMPLEADA SOLAMENTE CON 35762				
	(V)	FROM SERIAL NO. 883 - USED ONLY WITH 35758 & 35818 FROM SERIAL NO. 1833 - USED ONLY WITH 35760 & 35820 FROM SERIAL NO. 672 - USED ONLY WITH 35759 & 35819 FROM SERIAL NO. 1614 - USED ONLY WITH 35761 & 35821 FROM SERIAL NO. 367 - USED ONLY WITH 35762 & 35822 A PARTIR DU NUMERO DE SERIE 883 - EMPLOYEE SEULEMENT AVEC 35758 & 35818 A PARTIR DU NUMERO DE SERIE 1833 - EMPLOYEE SEULEMENT AVEC 35760 & 35820 A PARTIR DU NUMERO DE SERIE 672 - EMPLOYEE SEULEMENT AVEC 35759 & 35819 A PARTIR DU NUMERO DE SERIE 1614 - EMPLOYEE SEULEMENT AVEC 35761 & 35821 A PARTIR DU NUMERO DE SERIE 367 - EMPLOYEE SEULEMENT AVEC 35762 & 35822 AB SERIEN - NR. 883 - NUER FUER 35758 & 35818 AB SERIEN - NR. 1833 - NUER FUER 35760 & 35820 AB SERIEN - NR. 672 - NUER FUER 35759 & 35819 AB SERIEN - NR. 1614 - NUER FUER 35761 & 35821 AB SERIEN - NR. 367 - NUER FUER 35762 & 35822 DESDE EL NUMERO DE SERIE 883 - EMPLEADA SOLAMENTE CON 35758 & 35818 DESDE EL NUMERO DE SERIE 1833 - EMPLEADA SOLAMENTE CON 35760 & 35820 DESDE EL NUMERO DE SERIE 672 - EMPLEADA SOLAMENTE CON 35759 & 35819 DESDE EL NUMERO DE SERIE 1614 - EMPLEADA SOLAMENTE CON 35761 & 35821 DESDE EL NUMERO DE SERIE 367 - EMPLEADA SOLAMENTE CON 35762 & 35822				
	(W)	USED ONLY WITH 35758, 35760, 35759, 35761 & 35762 EMPLOYEE SEULEMENT AVEC 35758, 35760, 35759, 35761 & 35762 NUER FUER 35758, 35760, 35759, 35761 & 35762 EMPLEADA SOLAMENTE CON 35758, 35760, 35759, 35761 & 35762				
	(X)	USED ONLY WITH 35818, 35820, 35819, 35821 & 35822 EMPLOYEE SEULEMENT AVEC 35818, 35820, 35819, 35821 & 35822 NUER FUER 35818, 35820, 35819, 35821 & 35822 EMPLEADA SOLAMENTE CON 35818, 35820, 35819, 35821 & 35822				

CONTD.  
 SUITE.  
 FORTS.  
 CONTN.

LIST NOS. 7578, 7579, 7589, 7590 & 7591 (CONTD)  
 LISTES NOS. 7578, 7579, 7589, 7590 & 7591 (SUITE)  
 LISTEN NOS. 7578, 7579, 7589, 7590 & 7591 (FORTS)  
 LISTAS NOS. 7578, 7579, 7589, 7590 & 7591 (CONTIN)

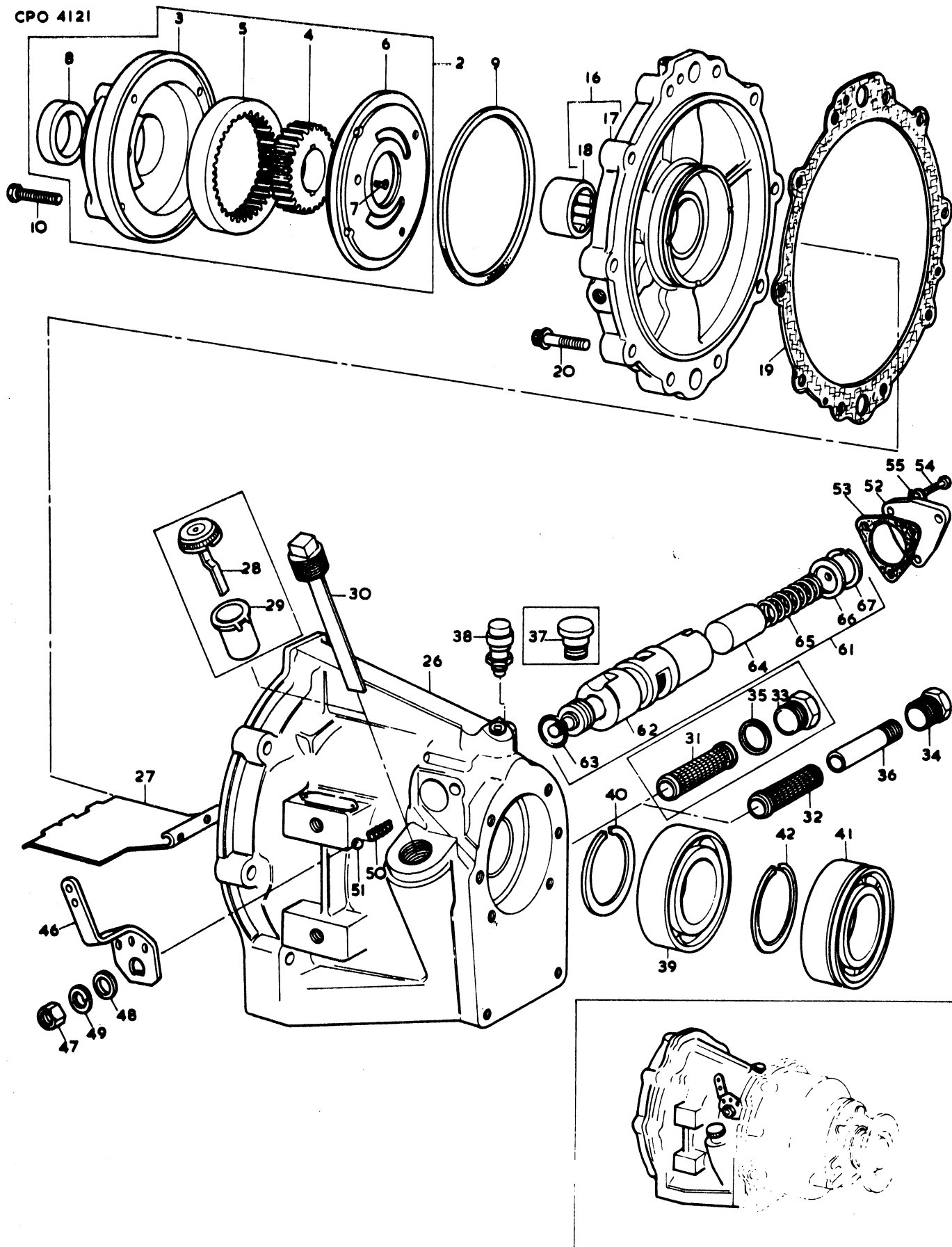

LIST NOS. 7578, 7579, 7589, 7590 & 7591 (CONT'D)  
 LISTES NOS. 7578, 7579, 7589, 7590 & 7591 (SUITE)  
 LISTEN NOS. 7578, 7579, 7589, 7590 & 7591 (FORTS)  
 LISTAS NOS. 7578, 7579, 7589, 7590 & 7591 (CONTIN)

CPO 4121

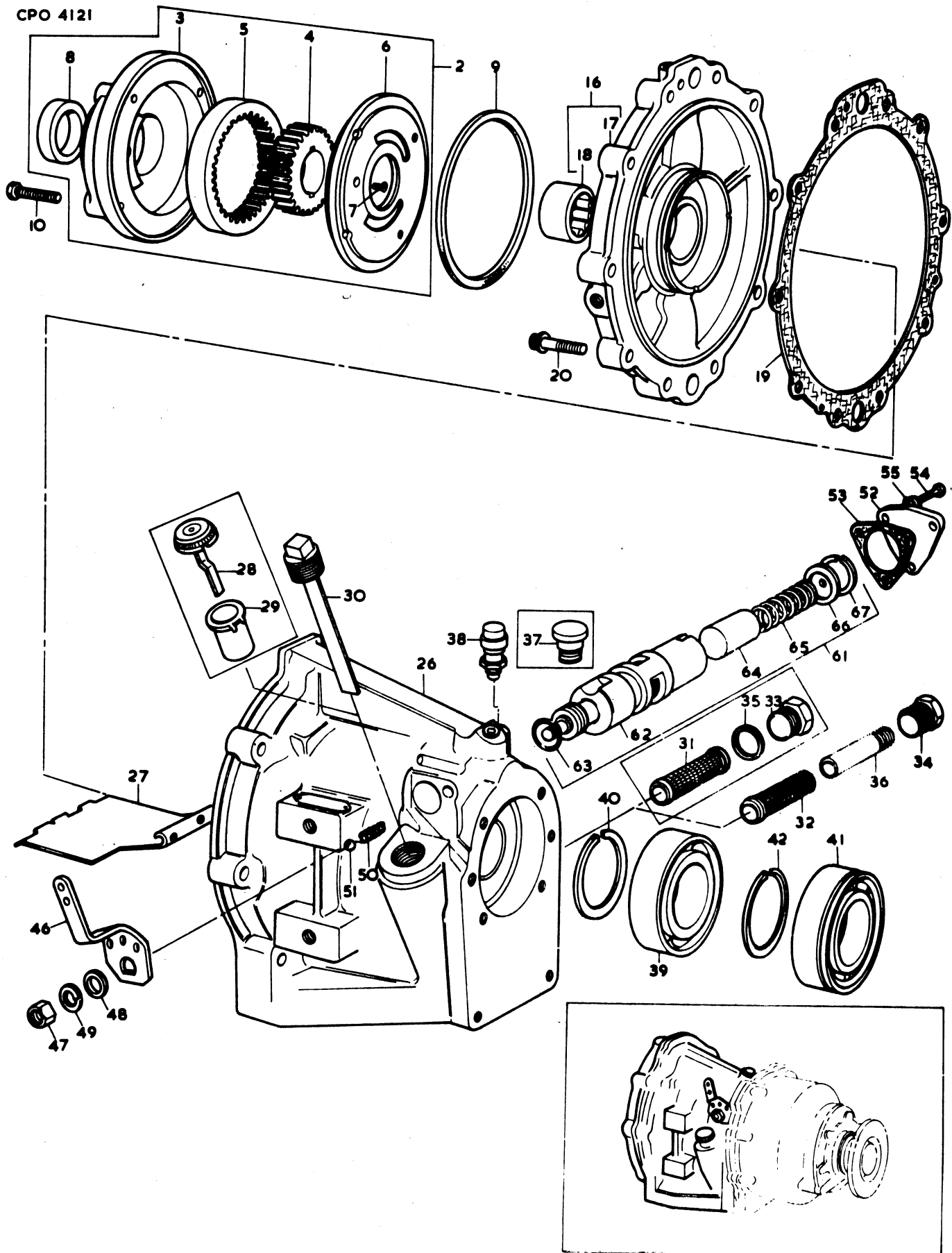

<u>Ref.</u> <u>No.</u>	<u>Part No.</u>	<u>Description</u>	<u>Designation</u>	<u>Benennung</u>	<u>Description</u>	<u>No.</u> <u>Req.</u>
NOTES:-	(Y)	UP TO SERIAL NO. 1853 - USED ONLY WITH 35758 UP TO SERIAL NO. 3818 - USED ONLY WITH 35760 UP TO SERIAL NO. 2260 - USED ONLY WITH 35759 UP TO SERIAL NO. 9662 - USED ONLY WITH 35761 & 35821 UP TO SERIAL NO. 1717 - USED ONLY WITH 35762 & 35822				
NOTER:-		JUSQU'AU NUMERO DE SERIE 1853 - EMPLOYEE SEULEMENT AVEC 35758 JUSQU'AU NUMERO DE SERIE 3818 - EMPLOYEE SEULEMENT AVEC 35760 JUSQU'AU NUMERO DE SERIE 2260 - EMPLOYEE SEULEMENT AVEC 35759 JUSQU'AU NUMERO DE SERIE 9662 - EMPLOYEE SEULEMENT AVEC 35761 & 35821 JUSQU'AU NUMERO DE SERIE 1717 - EMPLOYEE SEULEMENT AVEC 35762 & 35822				
BEMERKUNGEN:-		BIS SERIEN - NR. 1853 - NUER FUER 35758 BIS SERIEN - NR. 3818 - NUER FUER 35760 BIS SERIEN - NR. 2260 - NUER FUER 35759 BIS SERIEN - NR. 9662 - NUER FUER 35761 & 35821 BIS SERIEN - NR. 1717 - NUER FUER 35762 & 35822				
NOTAS:-		HASTA EL NUMERO DE SERIE 1853 - EMPLADA SOLAMENTE CON 35758 HASTA EL NUMERO DE SERIE 3818 - EMPLADA SOLAMENTE CON 35760 HASTA EL NUMERO DE SERIE 2260 - EMPLADA SOLAMENTE CON 35759 HASTA EL NUMERO DE SERIE 9662 - EMPLADA SOLAMENTE CON 35761 & 35821 HASTA EL NUMERO DE SERIE 1717 - EMPLADA SOLAMENTE CON 35762 & 35822				
	(Z)	FROM SERIAL NO. 1854 - USED ONLY WITH 35758 & 35818 FROM SERIAL NO. 3819 - USED ONLY WITH 35760 & 35820 FROM SERIAL NO. 2261 - USED ONLY WITH 35759 & 35819 FROM SERIAL NO. 9663 - USED ONLY WITH 35821 FROM SERIAL NO. 1718 - USED ONLY WITH 35822 A PARTIR DU NUMERO DE SERIE 1854 - EMPLOYEE SEULEMENT AVEC 35758 & 35818 A PARTIR DU NUMERO DE SERIE 3819 - EMPLOYEE SEULEMENT AVEC 35760 & 35820 A PARTIR DU NUMERO DE SERIE 2261 - EMPLOYEE SEULEMENT AVEC 35759 & 35819 A PARTIR DU NUMERO DE SERIE 9663 - EMPLOYEE SEULEMENT AVEC 35821 A PARTIR DU NUMERO DE SERIE 1718 - EMPLOYEE SEULEMENT AVEC 35822 AB SERIEN - NR. 1854 - NUER FUER 35758 & 35818 AB SERIEN - NR. 3819 - NUER FUER 35760 & 35820 AB SERIEN - NR. 2261 - NUER FUER 35759 & 35819 AB SERIEN - NR. 9663 - NUER FUER 35821 AB SERIEN - NR. 1718 - NUER FUER 35822 DESDE EL NUMERO SERIE 1854 - EMPLADA SOLAMENTE CON 35758 & 35818 DESDE EL NUMERO SERIE 3819 - EMPLADA SOLAMENTE CON 35760 & 35820 DESDE EL NUMERO SERIE 2261 - EMPLADA SOLAMENTE CON 35759 & 35819 DESDE EL NUMERO SERIE 9663 - EMPLADA SOLAMENTE CON 35821 DESDE EL NUMERO SERIE 1718 - EMPLADA SOLAMENTE CON 35822				
	(A1)	USED ONLY WITH 35758 & 35818 EMPLOYEE SEULEMENT AVEC 35758 & 35818 NUER FUER 35758 & 35818 EMPLADA SOLAMENTE CON 35758 & 35818				
	(B1)	USED ONLY WITH 35760, 35820, 35761, 35821, 35762 & 35822 EMPLOYEE SEULEMENT AVEC 35760, 35820, 35761, 35821, 35762 & 35822 NUER FUER 35760, 35820, 35761, 35821, 35762 & 35822 EMPLADA SOLAMENTE CON 35760, 35820, 35761, 35821, 35762 & 35822				
	(C1)	ALWAYS QUOTE SERIAL NO. OF GEARBOX FOR WHICH PARTS ARE REQUIRED INDIQUER TOUJOURS LE NUMERO DE SERIE DE LA BOITE DE VITESSE POUR LAQUELLE LES PIECES SONT NECESSAIRES STETS SERIEN - NR. DES GETRIEBES ANGEBEN, FUER WELCHES DIE TEILE BENOTIGT WERDEN CITAR EL NUMERO DE SERIE DE LA CAJA DEL CAMBIO PARA LA CUAL NECESITAN LAS PIEZAS				

LIST NOS. 7578, 7579, 7589, 7590 & 7591 (CONTD)  
 LISTES NOS. 7578, 7579, 7589, 7590 & 7591 (SUITE)  
 LISTEN NOS. 7578, 7579, 7589, 7590 & 7591 (FORTS)  
 LISTAS NOS. 7578, 7579, 7589, 7590 & 7591 (CONTN)

Ref. No.	Part No.	Description	Designation	Benennung	Description	No. Req.
(N)		GEARBOXES	BOITE DE VITESSES	WENDEGETRIEBE	CAJA DE CAMBIOS	
		(COMTD).....	(SUITE).....	(FORTS).....	(CONTN).....	
1	26283024	PISTON.....	PISTON.....	KOLBEN.....	PISTON.....	1
2	26283030	SEAL.....	ANNEAU D'OBTURATION..	DICHTRING.....	ANILLO SELLADOR.....	1
3	26283020	SEAL.....	ANNEAU D'OBTURATION..	DICHTRING.....	ANILLO SELLADOR.....	1
4	26283025	PLATE.....	PLATEAU.....	DRUCKPLATTE.....	PLACA.....	1
5	26283027	PLATE.....	DISQUE.....	PLATTE.....	DISCO.....	3
6	26283026	PLATE.....	DISQUE.....	PLATTE.....	DISCO.....	2
7	26283028	SPRING.....	RESSORT.....	FEDER.....	RESORTE.....	12
8	26283123	DOWEL.....	PION.....	ZENTRIERSTIFT.....	ESPIGA.....	3
9	26283063	THRUST WASHER.....	RONDELLE DE POUSSEE..	DRUCKSCHEIBE.....	ARANDELA DE EMPUJE...	X
9(A)	26283124	THRUST WASHER.....	RONDELLE DE POUSSEE..	DRUCKSCHEIBE.....	ARANDELA DE EMPUJE...	X
15	26283031	DRIVE GEAR AND	EMBRAYAGE & ENGRANAGE	GETRIEBE UND	EMBRAGUE Y ENGRANAJE	
		CLUTCH.....	DE TRANSMISSION....	KUPPLUNG.....	DE MANDO.....	1
16(B)	26283227	DRIVE GEAR.....	ENGRANAGE.....	GETRIEBE.....	ENGRANAJE.....	1
16(C)	26283032	DRIVE GEAR.....	ENGRANAGE.....	GETRIEBE.....	ENGRANAJE.....	1
17(C)	0020007	BALL.....	BOULE.....	KUGEL.....	BOLA.....	1
18(C)	26283035	ROLL PIN.....	CLAVETTE.....	STIFT.....	PASADO.....	1
19	26283062	SNAP RING.....	RONDELLE-FREIN.....	RING.....	ARO-RETEN.....	1
20	26283061	SNAP RING.....	RONDELLE-FREIN.....	RING.....	ARO-RETEN.....	1
21	26283060	BEARING.....	COUSSINET.....	LAGER.....	COJINETE.....	1
22	26283036	RING GEAR AND	COUVRONNE DENTEE	ZAHNKRANZ UND	CORONA DENTADA	
		CLUTCH.....	ET EMBRAYAGE.....	KUPPLUNG.....	Y EMBRAGUE.....	1
23	26283042	SNAP RING.....	RONDELLE-FREIN.....	RING.....	ARO RETEN.....	1
24	26283038	CYLINDER.....	CYLINDRE.....	ZYLINDER.....	CILINDRO.....	1
25	26283039	SEAL.....	ANNEAU D'OBTURATION	DICHTRING.....	ANILLO SELLADOR....	1
26	26283056	SEAL.....	ANNEAU D'OBTURATION	DICHTRING.....	ANILLO SELLADOR....	2
27	26283041	SEAL.....	ANNEAU D'OBTURATION	DICHTRING.....	ANILLO SELLADOR....	1
28	26283040	PISTON.....	PISTON.....	KOLBEN.....	PISTON.....	1
29	26283043	"O" RING.....	JOINT TORIQUE.....	RING.....	SELLO "O".....	1
30	26283044	SPRING.....	RESSORT.....	FEDER.....	RESORTE.....	1
31	26283045	SNAP-RING.....	RONDELLE-FREIN.....	RING.....	ARO RETEN.....	1
32	26283046	PLATE.....	PLATEAU.....	DRUCKPLATTE.....	PLACA.....	1
33	26283049	PLATE.....	DISQUE.....	PLATTE.....	DISCO.....	7
34	26283047	PLATE.....	PLATEAU.....	DRUCKPLATTE.....	PLACA.....	6
35	26283052	PLATE.....	PLATEAU.....	DRUCKPLATTE.....	PLACA.....	1
36	26283037	GEAR.....	COUVRONNE DENTEE...	ZAHNKRANZ.....	CORONA DENTADA.....	1
37	26283053	SNAP-RING.....	RONDELLE-FREIN.....	RING.....	ARO RETEN.....	X
37	26283054	SNAP-RING.....	RONDELLE-FREIN.....	RING.....	ARO RETEN.....	X
37	26283055	SNAP-RING.....	RONDELLE-FREIN.....	RING.....	ARO RETEN.....	X
38	26283059	SNAP-RING.....	RONDELLE-FREIN.....	RING.....	ARO RETEN.....	1
39	26283057	HUB.....	MOYEU.....	NABE.....	CUBO.....	1
40	26283058	KEY.....	GOUPILLE.....	KEIL.....	CHAVETA.....	1
46(D)	26283091	KEY.....	GOUPILLE.....	KEIL.....	CHAVETA.....	1
46(E)	26283252	KEY.....	GOUPILLE.....	KEIL.....	CHAVETA.....	1
47	26283079	THRUSTWASHER.....	RONDELLE DE POUSSEE..	DRUCKSCHEIBE.....	ARANDELA DE EMPUJE...	1
48(F)	26283125	OUTPUT SHAFT.....	ARBRE PRIMAIRE.....	ABTRIEBSWELLE.....	EJE TRANSMISOR.....	1
48(G)	26283265	OUTPUT SHAFT.....	ARBRE PRIMAIRE.....	ABTRIEBSWELLE.....	EJE TRANSMISOR.....	1
48(H)	26283177	OUTPUT SHAFT.....	ARBRE PRIMAIRE.....	ABTRIEBSWELLE.....	EJE TRANSMISOR.....	1
48(J)	26283267	OUTPUT SHAFT.....	ARBRE PRIMAIRE.....	ABTRIEBSWELLE.....	EJE TRANSMISOR.....	1
48(K)	26283164	OUTPUT SHAFT.....	ARBRE PRIMAIRE.....	ABTRIEBSWELLE.....	EJE TRANSMISOR.....	1
48(L)	26283266	OUTPUT SHAFT.....	ARBRE PRIMAIRE.....	ABTRIEBSWELLE.....	EJE TRANSMISOR.....	1
49	26283222	BUSHING KIT.....	JEU DE BAGUES.....	SATZBUCHSEN.....	JUEGO DE BUJES.....	1
50	26283208	PINION KIT R.H.....	JEU DE PIGNONS - D..	RITZEL - R.....	JUEGO DE PINONES L.D	X
51	26283209	PINION KIT L.H.....	JEU DE PIGNONS - G..	RITZEL - L.....	JUEGO DE PINONES L.I	X
52	26283210	OIL COLLECTOR.....	COLECTEUR D'HUILE...	DICHTRINGSATZ.....	COLECTOR DE ACEITE..	1
53(A)	26283128	THRUSTWASHER.....	RONDELLE-FREIN.....	RING.....	ARO RETEN.....	1
54(M)	26283223	BUSHING KIT.....	JEU DE BAGUES.....	SATZBUCHSEN.....	JUEGO DE BUJES.....	1
60	2635763	COUPLING.....	ACCOUPEMENT.....	KUPPLUNGSTUECK.....	ACOPLAMIENTO.....	1
61	2172784	SCREW.....	VIS.....	SCHRAUBE.....	TORNILLO.....	9
62	0930021	LOCKWIRE.....	FIL DE VERROUILLAGE..	DRAHT.....	PASADOR DE TORNILLO..	1
68	33535132	ADAPTOR.....	ADAPTEUR.....	ANSCHLUSSTUECK.....	ADAPTADOR.....	1
69	0206002	UNION.....	RACCORD.....	VERBINDUNG.....	UNION.....	1
70	0576111	NUT.....	ECROU.....	UEBERWURFMUTTER.....	TUERCA.....	1
71	0566002	OLIVE.....	OLIVE.....	SCHNEIDRING.....	OLIVA.....	1

NOTES:- (A) USED ONLY WITH 35758, 35818, 35759 & 35819  
 NOTER:- EMPLOYEE SEULEMENT AVEC 35758, 35818, 35759 & 35819  
 BEMERKUNGEN:- NUR FÜR 35758, 35818, 35759 & 35819  
 NOTAS:- EMPLEADA SOLAMENTE CON 35758, 35818, 35759 & 35819



LIST NOS. 7578, 7579, 7589, 7590 & 7591 (CONTD)  
 LISTES NOS. 7578, 7579, 7589, 7590 & 7591 (SUITE)  
 LISTEN NOS. 7578, 7579, 7589, 7590 & 7591 (FORTS)  
 LISTAS NOS. 7578, 7579, 7589, 7590 & 7591 (CONTN)

CPO 4122

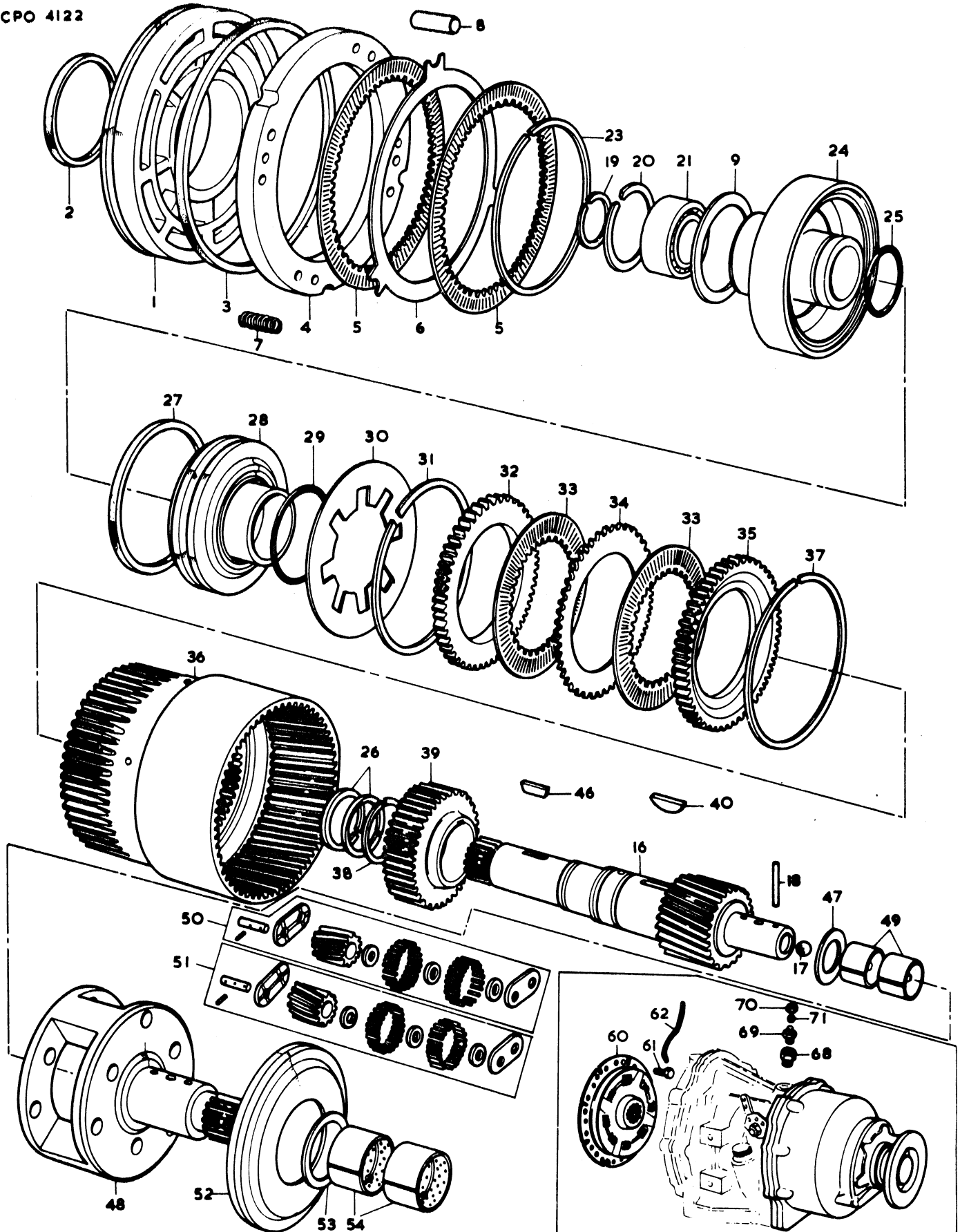

LIST NOS. 7578, 7579, 7589, 7590 & 7591 (CONTD)  
 LISTES NOS. 7578, 7579, 7589, 7590 & 7591 (SUITE)  
 LISTEN NOS. 7578, 7579, 7589, 7590 & 7591 (FORTS)  
 LISTAS NOS. 7578, 7579, 7589, 7590 & 7591 (CONTN)

CPO 4122

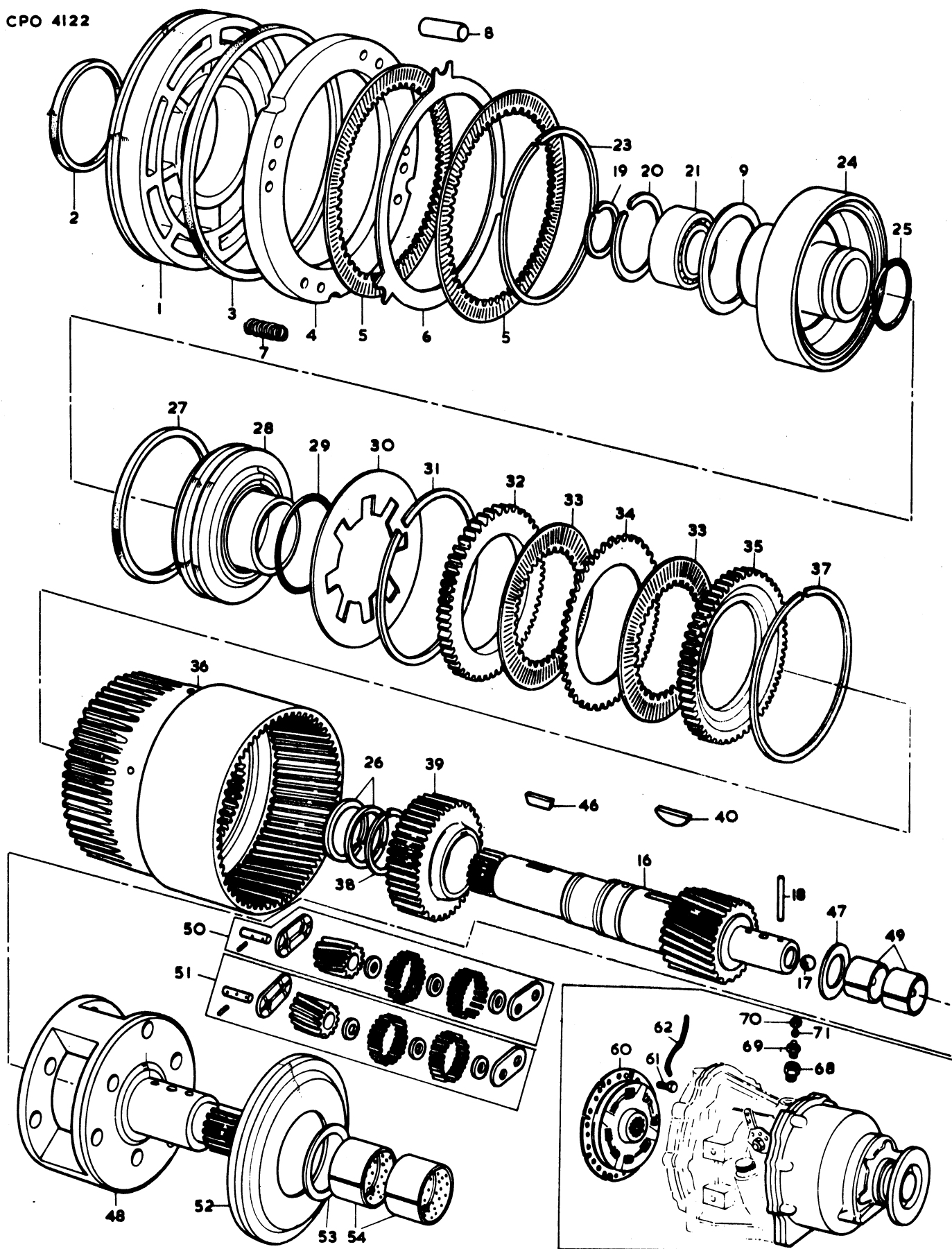

<u>Ref.</u> <u>No.</u>	<u>Part No.</u>	<u>Description</u>	<u>Designation</u>	<u>Benennung</u>	<u>Description</u>	<u>No.</u> <u>Reg.</u>
NOTES:-	(B)	FROM SERIAL NO. 1212 - USED ONLY WITH 35758 & 35818 FROM SERIAL NO. 2083 - USED ONLY WITH 35761 & 35821 FROM SERIAL NO. 2570 - USED ONLY WITH 35760 & 35820 FROM SERIAL NO. 1261 - USED ONLY WITH 35759 & 35819 FROM SERIAL NO. 716 - USED ONLY WITH 35762 & 35822				
NOTES:-		A PARTIR DU NUMERO DE SERIE 1212 - EMPLOYEE SEULEMENT AVEC 35758 & 35818 A PARTIR DU NUMERO DE SERIE 2083 - EMPLOYEE SEULEMENT AVEC 35761 & 35821 A PARTIR DU NUMERO DE SERIE 2570 - EMPLOYEE SEULEMENT AVEC 35760 & 35820 A PARTIR DU NUMERO DE SERIE 1261 - EMPLOYEE SEULEMENT AVEC 35759 & 35819 A PARTIR DU NUMERO DE SERIE 716 - EMPLOYEE SEULEMENT AVEC 35762 & 35822				
BEMERKUNGEN:-		AB SERIEN - NR. 1212 - NUER FUER 35758 & 35818 AB SERIEN - NR. 2083 - NUER FUER 35761 & 35821 AB SERIEN - NR. 2570 - NUER FUER 35760 & 35820 AB SERIEN - NR. 1261 - NUER FUER 35759 & 35819 AB SERIEN - NR. 716 - NUER FUER 35762 & 35822				
NOTAS:-		DESDE EL NUMERO DE SERIE 1212 - EMPLEADA SOLAMENTE CON 35758 & 35818 DESDE EL NUMERO DE SERIE 2083 - EMPLEADA SOLAMENTE CON 35761 & 35821 DESDE EL NUMERO DE SERIE 2570 - EMPLEADA SOLAMENTE CON 35760 & 35820 DESDE EL NUMERO DE SERIE 1261 - EMPLEADA SOLAMENTE CON 35759 & 35819 DESDE EL NUMERO DE SERIE 716 - EMPLEADA SOLAMENTE CON 35762 & 35822				
	(C)	UP TO SERIAL NO. 1211 - USED ONLY WITH 35758 UP TO SERIAL NO. 2082 - USED ONLY WITH 35761 UP TO SERIAL NO. 2569 - USED ONLY WITH 35760 UP TO SERIAL NO. 1260 - USED ONLY WITH 35759 UP TO SERIAL NO. 715 - USED ONLY WITH 35762 JUSQU'AU NUMERO DE SERIE 1211 - EMPLOYEE SEULEMENT AVEC 35758 JUSQU'AU NUMERO DE SERIE 2082 - EMPLOYEE SEULEMENT AVEC 35761 JUSQU'AU NUMERO DE SERIE 2569 - EMPLOYEE SEULEMENT AVEC 35760 JUSQU'AU NUMERO DE SERIE 1260 - EMPLOYEE SEULEMENT AVEC 35759 JUSQU'AU NUMERO DE SERIE 715 - EMPLOYEE SEULEMENT AVEC 35762 BIS SERIEN - NR. 1211 - NUER FUER 35758 BIS SERIEN - NR. 2082 - NUER FUER 35761 BIS SERIEN - NR. 2569 - NUER FUER 35760 BIS SERIEN - NR. 1260 - NUER FUER 35759 BIS SERIEN - NR. 715 - NUER FUER 35762 HASTA EL NUMERO DE SERIE 1211 - EMPLEADA SOLAMENTE CON 35758 HASTA EL NUMERO DE SERIE 2082 - EMPLEADA SOLAMENTE CON 35761 HASTA EL NUMERO DE SERIE 2569 - EMPLEADA SOLAMENTE CON 35760 HASTA EL NUMERO DE SERIE 1260 - EMPLEADA SOLAMENTE CON 35759 HASTA EL NUMERO DE SERIE 715 - EMPLEADA SOLAMENTE CON 35762				
	(D)	UP TO SERIAL NO. 1849 - USED ONLY WITH 35758 UP TO SERIAL NO. 2957 - USED ONLY WITH 35761 UP TO SERIAL NO. 3812 - USED ONLY WITH 35760 UP TO SERIAL NO. 2260 - USED ONLY WITH 35759 UP TO SERIAL NO. 1135 - USED ONLY WITH 35762 JUSQU'AU NUMERO DE SERIE 1849 - EMPLOYEE SEULEMENT AVEC 35758 JUSQU'AU NUMERO DE SERIE 2957 - EMPLOYEE SEULEMENT AVEC 35761 JUSQU'AU NUMERO DE SERIE 3812 - EMPLOYEE SEULEMENT AVEC 35760 JUSQU'AU NUMERO DE SERIE 2260 - EMPLOYEE SEULEMENT AVEC 35759 JUSQU'AU NUMERO DE SERIE 1135 - EMPLOYEE SEULEMENT AVEC 35762 BIS SERIEN - NR. 1849 - NUER FUER 35758 BIS SERIEN - NR. 2957 - NUER FUER 35761 BIS SERIEN - NR. 3812 - NUER FUER 35760 BIS SERIEN - NR. 2260 - NUER FUER 35759 BIS SERIEN - NR. 1135 - NUER FUER 35762 HASTA EL NUMERO DE SERIE 1849 - EMPLEADA SOLAMENTE CON 35758 HASTA EL NUMERO DE SERIE 2957 - EMPLEADA SOLAMENTE CON 35761 HASTA EL NUMERO DE SERIE 3812 - EMPLEADA SOLAMENTE CON 35760 HASTA EL NUMERO DE SERIE 2260 - EMPLEADA SOLAMENTE CON 35759 HASTA EL NUMERO DE SERIE 1135 - EMPLEADA SOLAMENTE CON 35762				
	(E)	FROM SERIAL NO. 1850 - USED ONLY WITH 35758 & 35818 FROM SERIAL NO. 2958 - USED ONLY WITH 35761 & 35821 FROM SERIAL NO. 3813 - USED ONLY WITH 35760 & 35820 FROM SERIAL NO. 2261 - USED ONLY WITH 35759 & 35819 FROM SERIAL NO. 1136 - USED ONLY WITH 35762 & 35822 A PARTIR DU NUMERO DE SERIE 1850 - EMPLOYEE SEULEMENT AVEC 35758 & 35818 A PARTIR DU NUMERO DE SERIE 2958 - EMPLOYEE SEULEMENT AVEC 35761 & 35821 A PARTIR DU NUMERO DE SERIE 3813 - EMPLOYEE SEULEMENT AVEC 35760 & 35820 A PARTIR DU NUMERO DE SERIE 2261 - EMPLOYEE SEULEMENT AVEC 35759 & 35819 A PARTIR DU NUMERO DE SERIE 1136 - EMPLOYEE SEULEMENT AVEC 35762 & 35822 AB SERIEN - NR. 1850 - NUER FUER 35758 & 35818 AB SERIEN - NR. 2958 - NUER FUER 35761 & 35821 AB SERIEN - NR. 3813 - NUER FUER 35760 & 35820 AB SERIEN - NR. 2261 - NUER FUER 35759 & 35819 AB SERIEN - NR. 1136 - NUER FUER 35762 & 35822 DESDE EL NUMERO DE SERIE 1850 - EMPLEADA SOLAMENTE CON 35758 & 35818 DESDE EL NUMERO DE SERIE 2958 - EMPLEADA SOLAMENTE CON 35761 & 35821 DESDE EL NUMERO DE SERIE 3813 - EMPLEADA SOLAMENTE CON 35760 & 35820 DESDE EL NUMERO DE SERIE 2261 - EMPLEADA SOLAMENTE CON 35759 & 35819 DESDE EL NUMERO DE SERIE 1136 - EMPLEADA SOLAMENTE CON 35762 & 35822				

LIST NOS. 7578, 7579, 7589, 7590 & 7591 (CONTD.)  
 LISTE NOS. 7578, 7579, 7589, 7590 & 7591 (SUITE)  
 LISTEN NOS. 7578, 7579, 7589, 7590 & 7591 (FORTS)  
 LISTAS NOS. 7578, 7579, 7589, 7590 & 7591 (CONTN.)

<u>Ref.</u> <u>No.</u>	<u>Part No.</u>	<u>Description</u>	<u>Designation</u>	<u>Benennung</u>	<u>Description</u>	<u>No.</u> <u>Req.</u>
NOTES:- NOTER:- BEMERKUNGEN:- NOTAS:-		(F) UP TO SERIAL NO. 1825 - USED ONLY WITH 35758 JUSQU'AU NUMERO DE SERIE 1825 - EMPLOYEE SEULEMENT AVEC 35758 BIS SERIEN - NR. 1825 - NUER FUER 35758 HASTA EL NUMERO DE SERIE 1825 - EMPLEADA SOLAMENTE CON 35758				
		(G) FROM SERIAL NO. 1826 - USED ONLY WITH 35758 & 35818 A PARTIR DU NUMERO DE SERIE 1826 - EMPLOYEE SEULEMENT AVEC 35758 & 35818 AB SERIEN - NR. 1826 - NUER FUER 35758 & 35818 DESDE EL NUMERO DE SERIE 1826 - EMPLEADA SOLAMENTE CON 35758 & 35818				
		(H) UP TO SERIAL NO. 3379 - USED ONLY WITH 35760 UP TO SERIAL NO. 2782 - USED ONLY WITH 35761 UP TO SERIAL NO. 1063 - USED ONLY WITH 35762 JUSQU'AU NUMERO DE SERIE 3379 - EMPLOYEE SEULEMENT AVEC 35760 JUSQU'AU NUMERO DE SERIE 2782 - EMPLOYEE SEULEMENT AVEC 35761 JUSQU'AU NUMERO DE SERIE 1063 - EMPLOYEE SEULEMENT AVEC 35762 BIS SERIEN - NR. 3379 - NUER FUER 35760 BIS SERIEN - NR. 2782 - NUER FUER 35761 BIS SERIEN - NR. 1063 - NUER FUER 35762 HASTA EL NUMERO DE SERIE 3379 - EMPLEADA SOLAMENTE CON 35760 HASTA EL NUMERO DE SERIE 2782 - EMPLEADA SOLAMENTE CON 35761 HASTA EL NUMERO DE SERIE 1063 - EMPLEADA SOLAMENTE CON 35762				
		(J) FROM SERIAL NO. 3380 - USED ONLY WITH 35760 & 35820 FROM SERIAL NO. 2783 - USED ONLY WITH 35761 & 35821 FROM SERIAL NO. 1064 - USED ONLY WITH 35762 & 35822 A PARTIR DU NUMERO DE SERIE 3380 - EMPLOYEE SEULEMENT AVEC 35760 & 35820 A PARTIR DU NUMERO DE SERIE 2783 - EMPLOYEE SEULEMENT AVEC 35761 & 35821 A PARTIR DU NUMERO DE SERIE 1064 - EMPLOYEE SEULEMENT AVEC 35762 & 35822 AB SERIEN - NR. 3380 - NUER FUER 35760 & 35820 AB SERIEN - NR. 2783 - NUER FUER 35761 & 35821 AB SERIEN - NR. 1064 - NUER FUER 35762 & 35822 DESDE EL NUMERO DE SERIE 3380 - EMPLEADA SOLAMENTE CON 35760 & 35820 DESDE EL NUMERO DE SERIE 2783 - EMPLEADA SOLAMENTE CON 35761 & 35821 DESDE EL NUMERO DE SERIE 1064 - EMPLEADA SOLAMENTE CON 35762 & 35822				
		(K) UP TO SERIAL NO. 2260 - USED ONLY WITH 35759 JUSQU'AU NUMERO DE SERIE 2260 - EMPLOYEE SEULEMENT AVEC 35759 BIS SERIEN - NR. 2260 - NUER FUER 35759 HASTA EL NUMERO DE SERIE 2260 - EMPLEADA SOLAMENTE CON 35759				
		(L) FROM SERIAL NO. 2261 - USED ONLY WITH 35759 & 35819 A PARTIR DU NUMERO DE SERIE 2261 - EMPLOYEE SEULEMENT AVEC 35759 & 35819 AB SERIEN - NR. 2261 - NUER FUER 35759 & 35819 DESDE EL NUMERO DE SERIE 2261 - EMPLEADA SOLAMENTE CON 35759 & 35819				
		(M) ALSO INCLUDED IN 26283117 & 26283226 INCLUDE AUSSI DANS 26283117 & 26283226 AUCH IN 26283117 & 26283226 ENTHALTEN TAMBIEN INCLUIDA EN 26283117 & 26283226				
		(N) ALWAYS QUOTE SERIAL NO. OF GEARBOX FOR WHICH PARTS ARE REQUIRED INDIQUER TOUJOURS LE NUMERO DE SERIE DE LA BOITE DE VITESSE POUR LAQUELLE LES PIECES SONT NECESSAIRES STETS SERIEN - NR. DES GETRIEBES ANGEBEN, FUER WELCHES DIE TEILE BENOETIGT WERDEN CITAR EL NUMERO DE SERIE DE LA CAJA DEL CAMBIO PARA LA CUAL NECESITAN LAS PIEZAS				

LIST NOS. 7578, 7579, 7589, 7590 & 7591 (CONTD)  
 LISTES NOS. 7578, 7579, 7589, 7590 & 7591 (SUITE)  
 LISTEN NOS. 7578, 7579, 7589, 7590 & 7591 (PORTS)  
 LISTAS NOS. 7578, 7579, 7589, 7590 & 7591 (CONTIN)

CPO 4122

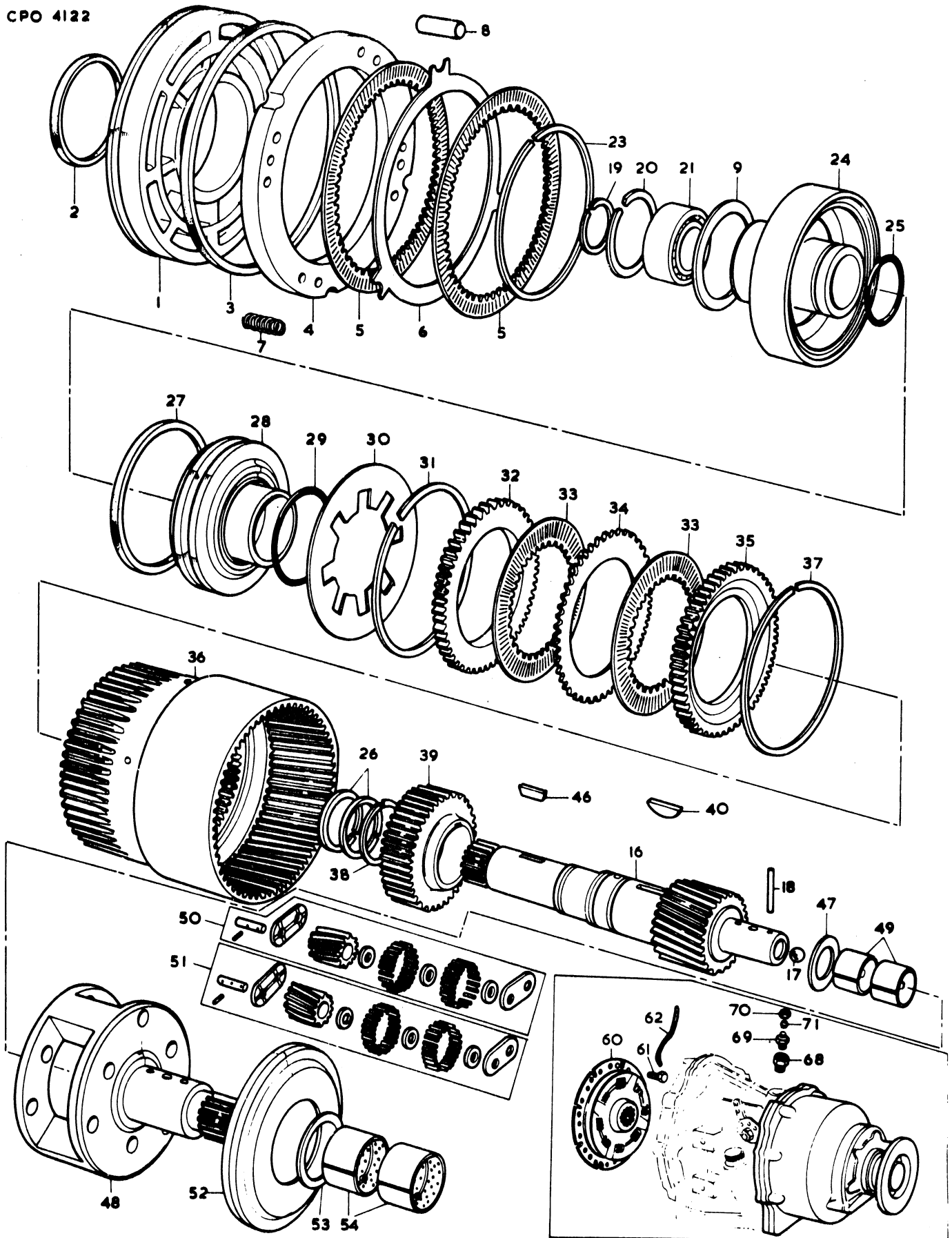

LIST NO. 7589 (CONTD)  
LISTE NO. 7589 (SUITE)  
LISTE NR. 7589 (FORTS)  
LISTA NO. 7589 (CONTN)

<u>Ref.</u> <u>No.</u>	<u>Part No.</u>	<u>Description</u>	<u>Designation</u>	<u>Benennung</u>	<u>Description</u>	<u>No.</u> <u>Req.</u>
(C)		GEARBOX	BOITES DE VITESSES	WENDEGETRIEBE	CAJAS DE CAMBIOS	
		(CONTD).....	(SUITE).....	(FORTS).....	(CONTIN).....	
1(A)	26283148	HOUSING.....	CARTER.....	GEHAUSE.....	CARTER.....	1
1(B)	26283277	HOUSING.....	CARTER.....	GEHAUSE.....	CARTER.....	1
2	26283150	PLUG.....	BOUCHON.....	VERSCHLUSSDECKEL.....	TAPON.....	1
3	26283151	JOINT.....	JOINT.....	DICHTUNG.....	JUNTA.....	1
4	26283154	BOLT.....	BOULON.....	BOLZEN.....	PERNO.....	2
5	0920055	WASHER.....	RONDELLE.....	FEDERRING.....	ARANDELA.....	2
6	26283149	BEARING.....	COUSSINET.....	LAGER.....	COJINETE.....	1
7	26283156	RETAINER.....	BAGUE DE RETENUE.....	ZENTRIERSTUECK.....	RETEN.....	1
8	26283157	JOINT.....	JOINT.....	DICHTUNG.....	JUNTA.....	1
9	26283158	BOLT.....	BOULON.....	BOLZEN.....	PERNO.....	6
10	0920055	WASHER.....	RONDELLE.....	FEDERRING.....	ARANDELA.....	6
11	26283096	OIL SEAL.....	JOINT.....	DICHTUNG.....	SELLO.....	1
12	26283001	COUPLING.....	ACCOUPLEMENT.....	KUPPLUNGSTUECK.....	ACOPLAMIENTO.....	1
13	26283097	NUT.....	ECROU.....	SECHSKANTMUTTER.....	TUERCA.....	1
19(A)	26283130	ADAPTOR.....	ADAPTATEUR.....	ANSCHLUSSTUECK.....	ADAPTADOR.....	1
19(B)	26283276	ADAPTOR.....	ADAPTATEUR.....	ANSCHLUSSTUECK.....	ADAPTADOR.....	1
20	26283131	GEAR.....	PIGNON D'ENTREE.....	WELLE.....	ENGRANAJE IMPULSOR..	1
21	26283132	GEAR.....	COURONNE DENTEE.....	ZAHNKRANZ.....	CORONA DENTADA.....	1
22	26283133	SNAP-RING.....	RONDELLE-FREIN.....	RING.....	ARO RETEN.....	1
23	26283136	JOINT.....	JOINT.....	DICHTUNG.....	JUNTA.....	1
24	26283137	BOLT.....	BOULON.....	BOLZEN.....	PERNO.....	6
25	0920291	WASHER.....	RONDELLE.....	SCHETBE.....	ARANDELA.....	6
26	26283152	BOLT.....	BOULON.....	BOLZEN.....	PERNO.....	6
27	0920054	WASHER.....	RONDELLE.....	FEDERRING.....	ARANDELA.....	6
33	26283139	SNAP-RING.....	RONDELLE-FREIN.....	RING.....	ARO RETEN.....	1
34	26283140	PINION HOUSING.....	BOITER.....	GEHAUSE.....	CARTER.....	1
35		ORDER ASSEMBLY.....	COMMANDER ENSEMBLE..	BESTELLE KOMPLETTEIL	PEDIR CONJUNTO.....	1
36	26283203	PINION KIT.....	JEU DE PIGNONS.....	RITZEL.....	JUGGO DE PINONES....	1
37	26283211	OIL COLLECTOR.....	COLLECTEUR D'HUILE..	DICHTUNGSATZ.....	COLECTOR DE ACEITE..	1
43	26283145	OUTPUT SHAFT.....	ARBRE PRIMAIRE.....	ABTRIEBSWELLE.....	EJE TRANSMISOR.....	1
44	26283146	GEAR.....	TRAIN EPICYCLOIDAL...	SONNENRAD.....	ENGRANAJE PLANETARIO	1
45	26283147	PIN.....	CLAVETTE.....	STIFT.....	PASADOR.....	1
46	26283035	ROLL PIN.....	CLAVETTE.....	STIFT.....	PASADOR.....	1

NOTES:- (A) UP TO SERIAL NO. 2562 USED WITH 35758  
 NOTER:- JUSQU'AU NUMERO DE SERIE 2562 - EMPLOYEE SEULEMENT AVEC 35758  
 BEMERKUNGEN:- BIS SERIEN - NR. 2562 - NUER FUER 35758  
 NOTAS:- HASTA EL NUMERO DE SERIE 2562 - EMPLADA SOLAMENTE CON 35758  
 (B) FROM SERIAL NO. 2563 - USED WITH 35758 & 35818  
 A PARTIR DU NUMERO DE SERIE 2563 - EMPLOYEE SEULEMENT AVEC 35758 ET 35818  
 AB SERIEN - NR. 2563 - NUER FUER 35758 UND 35818  
 DESDE EL NUMERO DE SERIE 2563 - EMPLADA SOLAMENTE CON 35758 Y 35818  
 (C) ALWAYS QUOTE SERIAL NO. OF GEARBOX FOR WHICH PARTS ARE REQUIRED  
 INDICUER TOUJOURS LE NUMERO DE SERIE DE LA BOITE DE VITESSE POUR LAQUELLE LES PIECES SONT NECESSAIRES  
 STETS SERIEN - NR. DES GETRIEBES ANGEBEN, FUER WELCHES DIE TEILLE BENOETIGT WERDEN  
 CITAR EL NUMERO DE SERIE DE LA CAJA DEL CAMBIO PARA LA CUAL NECESITAN LAS PIEZAS

LIST NO. 7590 (CONTD)  
 LISTE NO. 7590 (SUITE)  
 LISTE NR. 7590 (FORTS)  
 LISTA NO. 7590 (CONTN)

<u>Ref.</u> <u>No.</u>	<u>Part No.</u>	<u>Description</u>	<u>Designation</u>	<u>Benennung</u>	<u>Descripcion</u>	<u>No.</u> <u>Req.</u>
(C)		GEARBOX (CONTD).....	BOITE DE VITESSES (SUITE).....	WENDEGETRIEBE (FORTS).....	CAJA DE CAMBIOS (CONTN).....	
1(A)	26283175	HOUSING.....	BOITER.....	GEHAUEUSE.....	CARTER.....	1
1(B)	26283273	HOUSING.....	BOITER.....	GEHAUEUSE.....	CARTER.....	1
2	26283151	JOINT.....	JOINT.....	DICHTUNG.....	JUNTA.....	1
3	26283154	BOLT.....	BOULON.....	BOLZEN.....	PERNO.....	2
4	0920055	WASHER.....	RONDELLE.....	FEDERRING.....	ARANDELA.....	2
5	26283149	BEARING.....	COUSSINET.....	LAGER.....	COJINETE.....	1
6	26283156	RETAINER.....	BAGUE DE RETENUE.....	ZENTRIERSTUECK.....	RETEN.....	1
7	26283157	JOINT.....	JOINT.....	DICHTUNG.....	JUNTA.....	1
8	26283158	BOLT.....	BOULON.....	BOLZEN.....	PERNO.....	6
9	0920055	WASHER.....	RONDELLE.....	FEDERRING.....	ARANDELA.....	6
10	26283096	OIL SEAL.....	JOINT.....	DICHTUNG.....	SELLO.....	1
11	26283001	COUPLING.....	ACCOUPLEMENT.....	KUPPLUNGSTUECK.....	ACOPLAMIENTO.....	1
12	26283097	NUT.....	ECROU.....	SECHKANTMUTTER.....	TUERCA.....	1
18(A)	26283182	ADAPTOR.....	ADAPTATEUR.....	ANSCHLUSSTUECK.....	ADAPTADOR.....	1
18(B)	26283274	ADAPTOR.....	ADAPTATEUR.....	ANSCHLUSSTUECK.....	ADAPTADOR.....	1
19	26283136	JOINT.....	JOINT.....	DICHTUNG.....	JUNTA.....	1
20	26283152	BOLT.....	BOULON.....	BOLZEN.....	PERNO.....	6
21	0920054	WASHER.....	RONDELLE.....	FEDERRING.....	ARANDELA.....	6
22	26283137	BOLT.....	BOULON.....	BOLZEN.....	PERNO.....	6
23	0920291	WASHER.....	RONDELLE.....	SCHETBE.....	ARANDELA.....	6
24	26283120	GEAR.....	TRAIN EPICYCLOIDAL.....	SONNENRAD.....	ENGRANAJE PLANETARIO.....	1
25	26283139	SNAP-RING.....	RONDELLE-FREIN.....	RING.....	ARO RETEN.....	1
26	26283132	GEAR.....	COURONNE DENTEE.....	ZAHNKRANZ.....	CORONA DENTADA.....	1
27	26283133	SNAP-RING.....	RONDELLE-FREIN.....	RING.....	ARO RETEN.....	1
33	26283188	STRAINER.....	CREPINE.....	SIEB.....	COLADOR.....	1
34	26283183	PINION HOUSING.....	BOITER.....	GEHAUEUSE.....	CARTER.....	1
35		ORDER ASSEMBLY.....	COMMANDER ENSEMBLE.....	BESTELLE KOMPLETTEIL.....	PEDIR CONJUNTO.....	1
36	26283206	PINION KIT.....	JEU DE PIGNON.....	RITZEL.....	JUEGO DE PINONS.....	X
37	26283212	OIL COLLECTOR.....	COLLECTEUR D'HUILE.....	DICHTUNGSATZ.....	COLECTOR DE ACEITE.....	1
38	26283189	BOLT.....	BOULON.....	BOLZEN.....	PERNO.....	6
39	26283190	WASHER.....	RONDELLE.....	SCHETBE.....	ARANDELA.....	6
40	26283191	SHAFT.....	ARBRE PRIMAIRE.....	ABTRIEBSWELLE.....	EJE TRANSMISOR.....	1

NOTES:- (A) UP TO SERIAL NO. 4854 - USED WITH 35760  
 NOTER:- JUSQU'AU NUMERO DE SERIE 4854 - EMPLOYEE SEULEMENT AVEC 35760  
 BEMERKUNGEN:- BIS SERIEN - NR 4854 - NUER FUER 35760  
 NOTAS:- HASTA EL NUMERO DE SERIE 4854 - EMPLEADA SOLAMENTE CON 35760  
 (B) FROM SERIAL NO. 4855 - USED WITH 35820  
 A PARTIR DU NUMERO DE SERIE 4855 - EMPLOYEE SEULEMENT AVEC 35820  
 AB SERIEN - NR.4855 - NUER FUER 35820  
 DESDE EL NUMERO DE SERIE 4855 - EMPLEADA SOLAMENTE CON 35820  
 (C) ALWAYS QUOTE SERIAL NO. OF GEARBOX FOR WHICH PARTS ARE REQUIRED  
 INDIQUER TOUJOURS LE NUMERO DE SERIE DE LA BOITE DE VITESSE POUR LAQUELLE LES PIECES SONT NECESSAIRES  
 STETS SERIEN - NR DES GETRIEBES ANGEBEN FUER WELCHES DIE TEILE BENOETIGT WERDEN  
 CITAR EL NUMERO DE SERIE DE LA CAJA DEL CAMBIO PARA LA CUAL NECESITAN LAS PIEZAS



CPO 4124

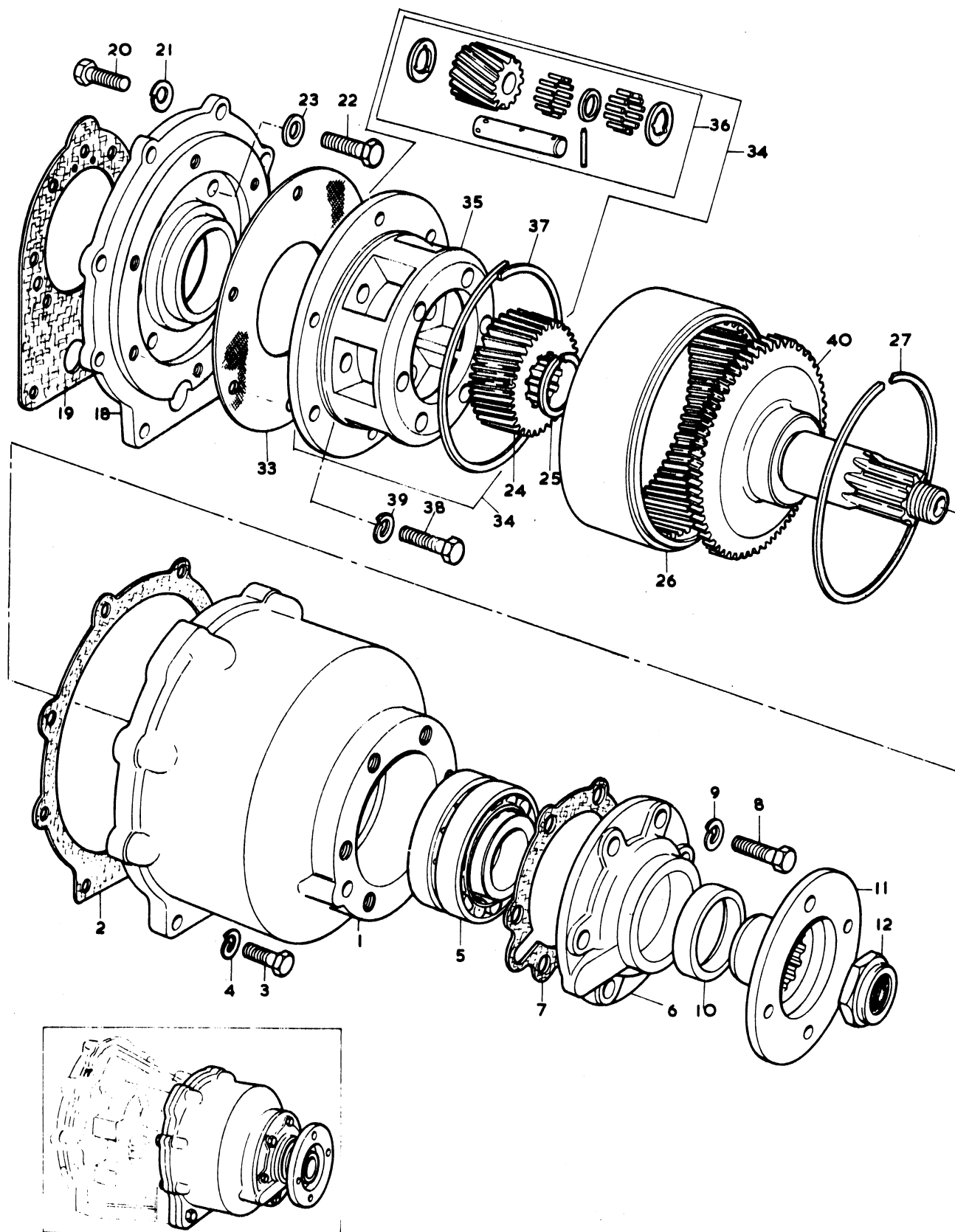

CPO 4125

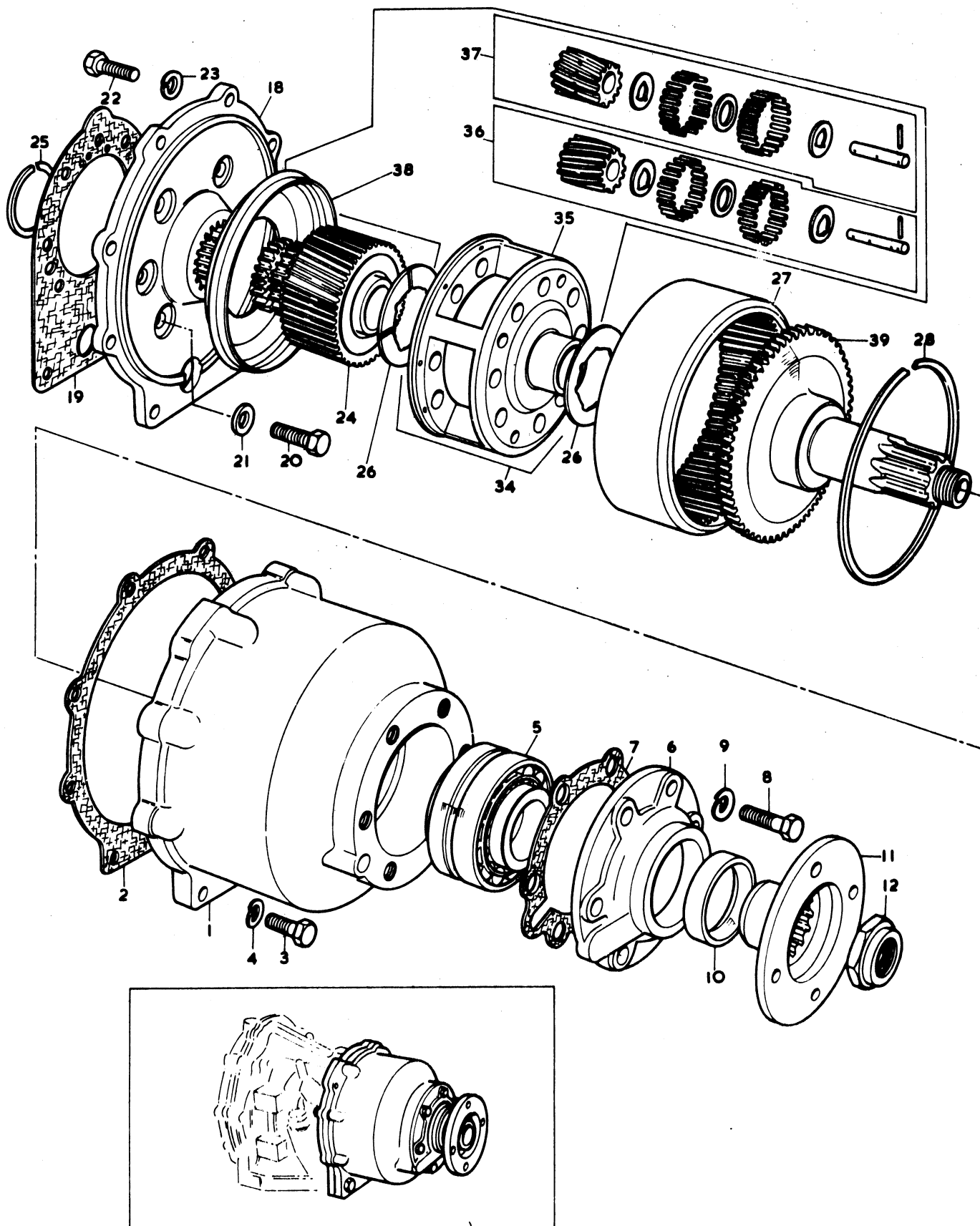

Ref. No.	Part No.	Description	Designation	Benennung	Description	No. Req.
(C)		GEARBOX	BOITE DE VITESSES	WENDEGETRIEBE	CAJA DE CAMBIOS	
		(CONTD).....	(SUITE).....	(FORTS).....	(CONTN).....	
1(A)	26283175	HOUSING.....	BOITER.....	GEHAUESE.....	CARTER.....	1
1(B)	26283273	HOUSING.....	BOITER.....	GEHAUESE.....	CARTER.....	1
2	26283151	JOINT.....	JOINT.....	DICHTUNG.....	JUNTA.....	1
3	26283154	BOLT.....	BOULON.....	BOLZEN.....	PERNO.....	2
4	0920055	WASHER.....	RONDELLE.....	FEDERRING.....	ARANDELA.....	2
5	26283149	BEARING.....	COUSSINET.....	LAGER.....	COJINETE.....	1
6	26283156	RETAINER.....	BAGUE DE RETENUE.....	ZENTRIERSTUECK.....	RETEN.....	1
7	26283157	JOINT.....	JOINT.....	DICHTUNG.....	JUNTA.....	1
8	26283158	BOLT.....	BOULON.....	BOLZEN.....	PERNO.....	6
9	0920055	WASHER.....	RONDELLE.....	FEDERRING.....	ARANDELA.....	6
10	26283096	OIL SEAL.....	JOINT.....	DICHTUNG.....	SELLO.....	1
11	26283001	COUPLING.....	ACCOUPLEMENT.....	KUPPLUNGSTUECK.....	ACOPLAMIENTO.....	1
12	26283097	NUT.....	ECROU.....	SECHSKANTMUTTER.....	TUERCA.....	1
13(A)	26283167	ADAPTOR.....	ADAPTATEUR.....	ANSCHLUSSTUECK.....	ADAPTADOR.....	1
13(B)	26283275	ADAPTOR.....	ADAPTATEUR.....	ANSCHLUSSTUECK.....	ADAPTADOR.....	1
19	26283136	JOINT.....	JOINT.....	DICHTUNG.....	JUNTA.....	1
20	26283137	BOLT.....	BOULON.....	BOLZEN.....	PERNO.....	6
21	0920091	WASHER.....	RONDELLE.....	SCHLEIFE.....	ARANDELA.....	6
22	26283152	BOLT.....	BOULON.....	BOLZEN.....	PERNO.....	6
23	0920054	WASHER.....	RONDELLE.....	FEDERRING.....	ARANDELA.....	6
24	26283168	GEAR.....	TRAIN EPICYCLOIDAL.....	CONMENRAD.....	ENGRANAGE PLANETARIO.....	1
25	26283169	SNAP-RING.....	RONDELLE-FREIN.....	RING.....	ARO RETEN.....	1
26	26283174	TURNBUTWASHER.....	RONDELLE DE POUSSNE.....	DRUCKSCHEIBE.....	ARANDELA DE EMPUJE.....	2
27	26283132	GEAR.....	COURONNE DENTEE.....	ZAHNKRANZ.....	CORONA DENTADA.....	1
28	26283133	SNAP-RING.....	RONDELLE-FREIN.....	RING.....	ARO RETEN.....	1
34	26283159	PINION HOUSING.....	BOITIER.....	GEHAUESE.....	CARTER.....	1
35		ORDER ASSEMBLY.....	COMMANDER ENSEMBLE.....	BESTELLE KOMPLETTEIL.....	ORDEN COMUNITO.....	1
36	26283204	PINION KIT L.H.....	JEU DE PIGNON - G.....	RITZEL - L.....	JUEGO DE PINON L.I.....	X
37	26283201	PINION KIT R.H.....	JEU DE PIGNON - D.....	RITZEL - R.....	JUEGO DE PINON L.R.....	X
38	26283211	OIL COLLECTOR.....	COLLECTEUR D'HUILE.....	DICHTUNGSSATZ.....	COLECTOR DE ACEITE.....	1
39	26283172	SHAFT.....	ARBRE PRIMAIRE.....	ABTRIEBSWELLE.....	EJE TRANSMISOR.....	1

NOTES:- (A) UP TO SERIAL NO. 3529 - USED WITH 35799  
 NOTER:- JUSQU'AU NUMERO DE SERIE 3529 - EMPLOYEE SEULEMENT AVEC 35799  
 BEMERKUNGEN:- BIS SERIEN - NR 3529 - NUR FÜR 35799  
 NOTAS:- HASTA EL NUMERO DE SERIE 3529 - EMPLEADA SOLAMENTE CON 35799

(B) FROM SERIAL NO. 3530 - USED WITH 35819  
 A PARTIR DU NUMERO DE SERIE 3530 - EMPLOYEE SEULEMENT AVEC 35819  
 AB SERIEN - NR 3530 - NUR FÜR 35819  
 DESDE EL NUMERO DE SERIE 3530 - EMPLEADA SOLAMENTE CON 35819

(C) ALWAYS QUOTE SERIAL NO. OF GEARBOX FOR WHICH PARTS ARE REQUIRED  
 INDIQUER TOUJOURS LE NUMERO DE SERIE DE LA BOITE DE VITESSE POUR LAQUELLE LES PIECES SONT NECESSAIRES  
 STETS SERIEN - NR DES GETRIEBES ANGEBEN FÜR WELCHES DIE TEILE BENOETIGT WERDEN  
 CITAR EL NUMERO DE SERIE DE LA CAJA DEL CAMBIO PARA LA CUAL NECESITAN LAS PIEZAS

LIST NO. 7578 (CONTD)  
 LISTE NO. 7578 (SUITE)  
 LISTE NR. 7578 (FORTS)  
 LISTA NO. 7578 (CONTN)

<u>Ref.</u> <u>No.</u>	<u>Part No.</u>	<u>Description</u>	<u>Designation</u>	<u>Benennung</u>	<u>Description</u>	<u>Ref.</u> <u>No.</u>
(C)		GEARBOX.....	BOITE DE VITESSES.....	WENDEGETRIEBE.....	CAJA DE CAMBIOS.....	
		(CONTD).....	(SUITE).....	(FORTS).....	(CONTN).....	
1(A)	26283217	HOUSING.....	CARTER.....	GEHAEUSE.....	CARTER.....	1
1(B)	26283272	HOUSING.....	CARTER.....	GEHAEUSE.....	CARTER.....	1
2	26283151	JOINT.....	JOINT.....	DICHTUNG.....	JUNTA.....	1
3	26283154	BOLT.....	BOULON.....	BOLZEN.....	PERNO.....	2
4	0920055	WASHER.....	RONDELLE.....	FEDERRING.....	ARANDELA.....	2
5	26283218	BEARING.....	COUSSINET.....	LAGER.....	COUINETE.....	1
6	26283156	RETAINER.....	BAGUE DE RETENUE.....	ZENTRIERSTUECK.....	RETEEN.....	1
7	26283157	JOINT.....	JOINT.....	DICHTUNG.....	JUNTA.....	1
8	26283158	BOLT.....	BOULON.....	BOLZEN.....	PERNO.....	6
9	0920055	WASHER.....	RONDELLE.....	FEDERRING.....	ARANDELA.....	6
10	26283096	OIL SEAL.....	JOINT.....	DICHTUNG.....	SELLO.....	1
11	26283219	COUPLING.....	ACCOUPLEMENT.....	KUPPLUNGSTUECK.....	ACOMPLAMIENTO.....	1
12	26283220	NUT.....	ECROU.....	SECHSKANTMUTTER.....	TUERCA.....	1
18(A)	26283193	ADAPTOR.....	ADAPTATEUR.....	ANSCHLUSSTUECK.....	ADAPTADOR.....	1
18(B)	26283271	ADAPTOR.....	ADAPTATEUR.....	ANSCHLUSSTUECK.....	ADAPTADOR.....	1
19	26283197	PLATE.....	DISQUE.....	PLATTE.....	DISCO.....	1
20	26283136	JOINT.....	JOINT.....	DICHTUNG.....	JUNTA.....	1
21	26283198	BOLT.....	BOULON.....	BOLZEN.....	PERNO.....	6
22	0920291	WASHER.....	RONDELLE.....	SCHIEBE.....	ARANDELA.....	6
23	26283152	BOLT.....	BOULON.....	BOLZEN.....	PERNO.....	6
24	0920054	WASHER.....	RONDELLE.....	FEDERRING.....	ARANDELA.....	6
25	26283195	GEAR.....	TRAIN EPICYCLOIDAL...	SONNENRAD.....	ENGRANAJE PLANETARIO.	1
26	26283139	SNAP-RING.....	RONDELLE-FREIN.....	RING.....	ARO RETEN.....	1
27	26283194	GEAR.....	COURONNE DENTEE.....	ZAHNKRANZ.....	CORONA DENTADA.....	1
28	26283196	SNAP-RING.....	RONDELLE-FREIN.....	RING.....	ARO RETEN.....	1
34	26283221	PINION HOUSING.....	BOITER.....	GEHAEUSE.....	CARTER.....	1
35		ORDER ASSEMBLY.....	COMMANDEUR ENSEMBLE..	BESTELLE KOMPLETTEIL	PEDIR CONJUNTO.....	1
36	26283228	PINION KIT.....	JEU DE PIGNONS.....	RITZEL.....	JUNGO DE PINONES.....	1
37	26283213	OIL COLLECTOR.....	COLLECTEUR D'HUILE..	DICHTUNGSATZ.....	COLLECTOR DE ACEITE..	1

NOTES:- (A) UP TO SERIAL NO. 3995 - USED WITH 35761  
 NOTER:- JUSQU'AU NUMERO DE SERIE 3995 - EMPLOYEE SEULEMENT AVEC 35761  
 BEMERKUNGEN:- BIS SERIEN - NR 3995 - NUER FUER 35761  
 NOTAS:- HASTA EL NUMERO DE SERIE 3995 - EMPLEADA SOLAMENTE CON 35761  
 (B) FROM SERIAL NO. 3996 - USED WITH 35821  
 A PARTIR DU NUMERO DE SERIE 3996 - EMPLOYEE SEULEMENT AVEC 35821  
 AB SERIEN - NR 3996 - NUER FUER 35821  
 DESDE EL NUMERO DE SERIE 3996 - EMPLEADA SOLAMENTE CON 35821  
 (C) ALWAYS QUOTE SERIAL NO. OF GEARBOX FOR WHICH PARTS ARE REQUIRED  
 INDIQUER TOUJOURS LE NUMERO DE SERIE DE LA BOITE DE VITESSE POUR LAQUELLE LES PIECES SONT NECESSAIRES  
 STETS SERIEN - NR DES GETRIEBES ANGEHEN FUER WELCHES DIE TEILE BENOTIGT WERDEN  
 CITAR EL NUMERO DE SERIE DE LA CAJA DE CAMBIO PARA LA CAUL NECESITAN LAS PIEZAS

CPO 4126

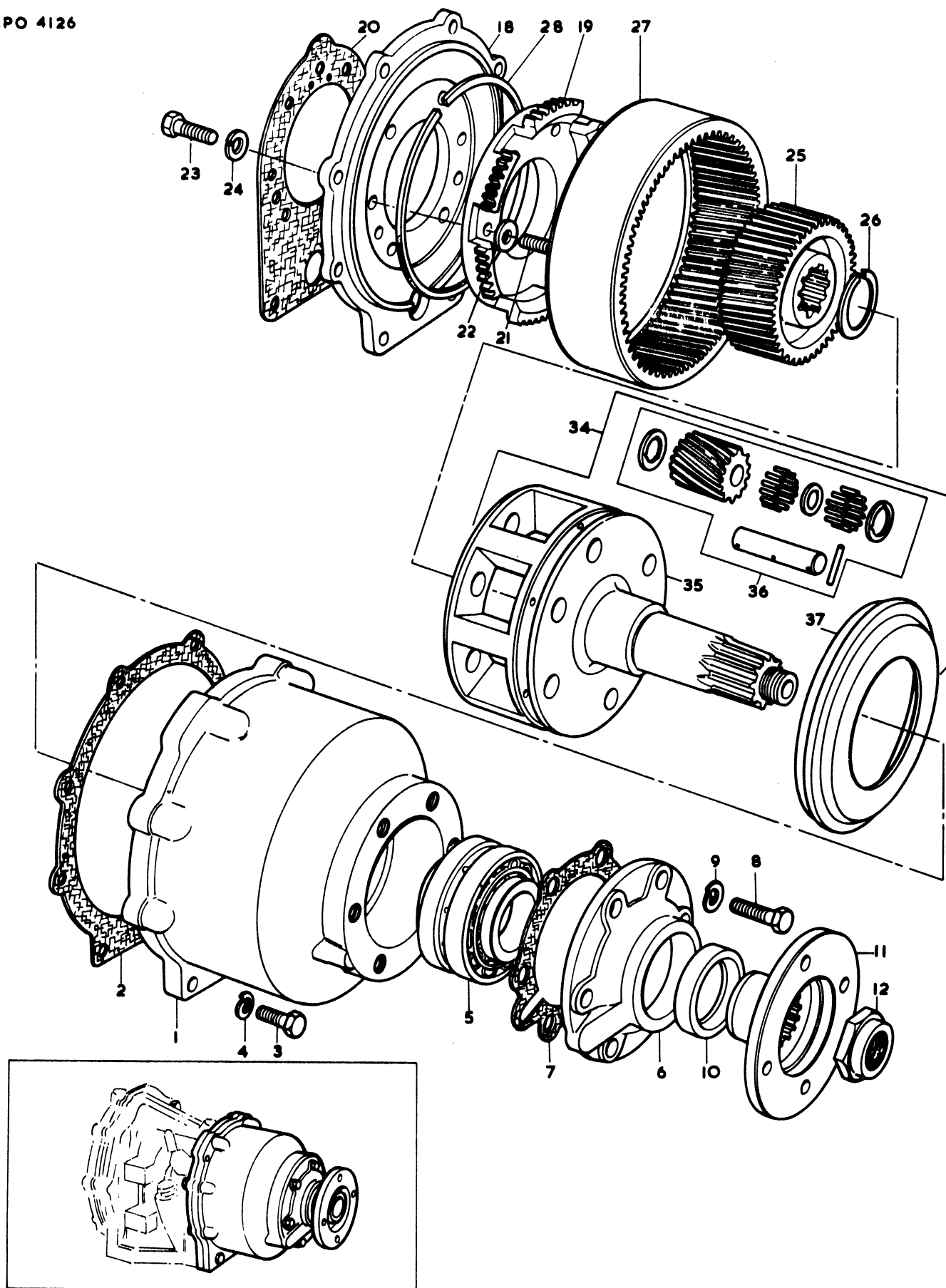

CPO 4127

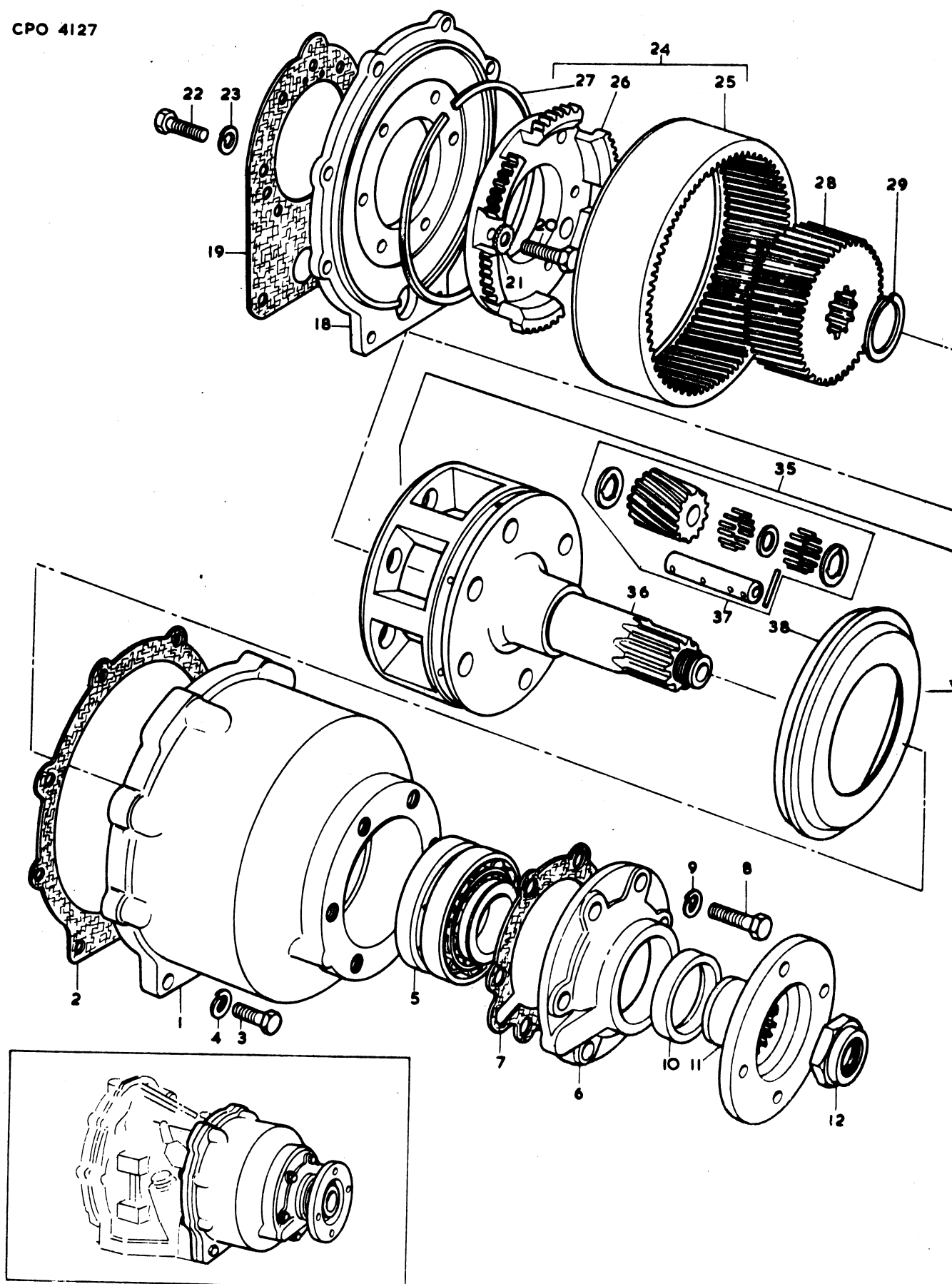

<u>Ref.</u> <u>No.</u>	<u>Part No.</u>	<u>Description</u>	<u>Designation</u>	<u>Benennung</u>	<u>Description</u>	<u>No.</u> <u>Req.</u>
(C)		GEARBOX.....	BOITE DE VITESSES.....	WENDEGETRIEBE.....	CAJA DE CAMBIOS.....	
		(COMTD).....	(SUITE).....	(PORTS).....	(CONTN).....	
1(A)	26283217	HOUSING.....	CARTER.....	GEHAEUSE.....	CARTER.....	1
1(B)	26283272	HOUSING.....	CARTER.....	GEHAEUSE.....	CARTER.....	1
2	26283151	JOINT.....	JOINT.....	DICHTUNG.....	JUNTA.....	1
3	26283154	BOLT.....	BOULON.....	BOLZEN.....	PERNO.....	2
4	0920055	WASHER.....	RONDELLE.....	FEDERRING.....	ARANDELA.....	2
5	26283218	BEARING.....	COUSSINET.....	LAGER.....	COJINETE.....	1
6	26283156	RETAINER.....	BAGUE DE RETENUE.....	ZENTRIERSTUECK.....	RETEN.....	1
7	26283157	JOINT.....	JOINT.....	DICHTUNG.....	JUNTA.....	1
8	26283158	BOLT.....	BOULON.....	BOLZEN.....	PERNO.....	6
9	0920055	WASHER.....	RONDELLE.....	FEDERRING.....	ARANDELA.....	6
10	26283096	OIL SEAL.....	JOINT.....	DICHTRING.....	SELLO.....	1
11	26283219	COUPLING.....	ACCOUPLEMENT.....	KUPPLUNGSSTUECK.....	ACOPLAMIENTO.....	1
12	26283220	NUT.....	ECROU.....	SECHSKANTMUTTER.....	TUERCA.....	1
18(A)	26283193	ADAPTOR.....	ADAPTATEUR.....	ANSCHLUSSTUECK.....	ADAPTADOR.....	1
18(B)	26283271	ADAPTOR.....	ADAPTATEUR.....	ANSCHLUSSTUECK.....	ADAPTADOR.....	1
19	26283136	JOINT.....	JOINT.....	DICHTUNG.....	JUNTA.....	1
20	26283198	BOLT.....	BOULON.....	BOLZEN.....	PERNO.....	6
21	0920291	WASHER.....	RONDELLE.....	SCHEIBE.....	ARANDELA.....	6
22	26283152	BOLT.....	BOULON.....	BOLZEN.....	PERNO.....	6
23	0920054	WASHER.....	RONDELLE.....	FEDERRING.....	ARANDELA.....	6
24	26283215	GEAR.....	COURONNE DENTEE.....	ZAHKRANZ.....	CORONA DENTADA.....	1
25	26283132	GEAR.....	COURONNE DENTEE.....	ZAHKRANZ.....	CORONA DENTADA.....	1
26	26283202	PLATE.....	DISQUE.....	PLATTE.....	DISCO.....	1
27	26283133	SNAP-RING.....	RONDELLE-FREIN.....	RING.....	ARO RETEN.....	1
28	26283120	GEAR.....	TRAIN EPICYCLOIDAL.....	ZAHNKRANZ.....	ENGRANAJE PLANETARIO.....	1
29	26283139	SNAP-RING.....	RONDELLE-FREIN.....	RING.....	ARO-RETEN.....	1
35	26283216	PINION HOUSING.....	BOITER.....	GEHAEUSE.....	CARTER.....	1
36		ORDER ASSEMBLY.....	COMMANDER ENSEMBLE..	BESTELLE KOMPLETTEIL	PEDIR CONJUNTO.....	1
37	26283203	PINION KIT.....	JEU DE PIGNONS.....	RITZEL.....	JUEGO DE PINONES.....	X
38	26283211	OIL COLLECTOR.....	COLLECTEUR D'HUILE..	DICHTRINGSATZ.....	COLECTOR DE ACEITE..	1

NOTES:- (A) UP TO SERIAL NO. 1575 - USED WITH 35762  
 NOTER:- JUSQU'AU NUMERO DE SERIE 1575 - EMPLOYEE SEULEMENT AVEC 35762  
 BEMERKUNGEN:- BIS SERIEN - NR. 1575 - NUER FUER 35762  
 NOTAS:- HASTA EL NUMERO DE SERIE 1575 - EMPLADA SOLAMENTE CON 35762  
 (B) FROM SERIAL NO. 1576 - USED WITH 35822  
 A PARTIR DE NUMERO DE SERIE 1576 - EMPLOYEE SEULEMENT AVEC 35822  
 AB SERIEN - NR. 1576 - NUER FUER 35822  
 DESDE EL NUMERO DE SERIE 1576 - EMPLADA SOLAMENTE CON 35822  
 (C) ALWAYS QUOTE SERIAL NO. OF GEAR BOX FOR WHICH PARTS ARE REQUIRED  
 INDIQUER TOUJOURS LE NUMERO DE SERIE DE LA BOITE DE VITESSE POUR LAQUELLE LES PIECES SONT NECESSAIRES  
 STETS SERIEN - NR. DES GETRIEBES ANGEREN, FUER WELCHES DIE TEILE BENOETIGT WERDEN  
 CITAR EL NUMERO DE SERIE DE LA CAJA DEL CAMBIO PARA LA CUAL NECESITAN LAS PIEZAS

LIST NOS. 7586 & 7587 - OPTIONAL EXTRAS - GEARBOX LUB. OIL COOLER  
 LISTE NOS. 7586 & 7587 SUPPLEMENT FACULTATIF - REFROIDISSEUR DE L'HUILE LUBRIFIANTE DE LA BOITE DE VITESSES  
 LISTEN NRS. 7586 & 7587 - ZUSATZAUSRUESTUNG - GETRIEBE - OELKUEHLER  
 LISTA NOS. 7586 & 7587 EXTRA OPCIONAL - REFRIGERADOR DEL ACEITE LUBRICANTE DE LA CAJA DE CAMBIOS

<u>Ref.</u> <u>No.</u>	<u>Part No.</u>	<u>Description</u>	<u>Designation</u>	<u>Benennung</u>	<u>Descripción</u>	<u>No.</u> <u>Req.</u>
1(A)	2486131	COOLER.....	REFROIDISSEUR.....	OELKUEHLER.....	REFRIGERADOR.....	1
2	24860090	BODY.....	CORPS.....	GEHAUESE.....	CUERPO.....	1
3	24860091	COVER.....	COUVERCLE.....	DECKEL.....	TAPA.....	1
4	24860094	SEAL.....	JOINT.....	DICHTRING.....	SELLO.....	1
5	24860093	TUBE-STACK.....	RENIFLARD.....	ROHR.....	RESPIRADERO.....	1
6	24860095	SETSCREW.....	VIS.....	SECHSKANTSCHRAUBE.....	TORNILLO.....	3
7	0920052	WASHER.....	RONDELLE.....	FEDERRING.....	ARANDELA.....	3
8	24860092	COVER.....	COUVERCLE.....	DECKEL.....	TAPA.....	1
9	24860094	SEAL.....	JOINT.....	DICHTRING.....	SELLO.....	1
10	24860095	SETSCREW.....	VIS.....	SECHSKANTSCHRAUBE.....	TORNILLO.....	3
11	0920052	WASHER.....	RONDELLE.....	FEDERRING.....	ARANDELA.....	3
12	31422	COCK.....	ROBINET.....	WASSERABLASSTAHN.....	GRIFO.....	
18	34127105	BAR.....	BARRE.....	ABLASSTAHN.....	BARRA.....	1
19	0576001	NUT.....	ECROU.....	SECHSKANTMUTTER.....	TUERCA.....	2
20	0920052	WASHER.....	RONDELLE.....	FEDERRING.....	ARANDELA.....	2
21	38345231	BRACKET.....	SUPPORT.....	HALTER.....	SOPORTE.....	1
22	2232161	SETSCREW.....	VIS.....	SECHSKANTSCHRAUBE.....	TORNILLO.....	4
23	0920055	WASHER.....	RONDELLE.....	FEDERRING.....	ARANDELA.....	4
29(B)	34575424	PIPE.....	TUYAU.....	OELLEITUNG.....	TUBERIA.....	1
29(C)	34573117	PIPE.....	TUYAU.....	OELLEITUNG.....	TUBERIA.....	1
30	0576116	NUT.....	ECROU.....	UEBERWURFMUTTER.....	TUERCA.....	2
31	0566007	OLIVE.....	OLIVE.....	SCHNEIDRING.....	OLIVA.....	2
32	33555324	UNION.....	RACCORD.....	VERBINDUNG.....	UNION.....	1
33	0206008	UNION.....	RACCORD.....	VERBINDUNG.....	UNION.....	1
39	34573116	PIPE.....	TUYAU.....	OELLEITUNG.....	TUBERIA.....	1
40	0576116	NUT.....	ECROU.....	UEBERWURFMUTTER.....	TUERCA.....	2
41	0566007	OLIVE.....	OLIVE.....	SCHNEIDRING.....	OLIVA.....	2
42	33555324	UNION.....	RACCORD.....	VERBINDUNG.....	UNION.....	1
43	0206008	UNION.....	RACCORD.....	VERBINDUNG.....	UNION.....	1
49	34835114	HOSE.....	DURIT.....	SCHLAUCH.....	MANGUERA.....	1
50	0180069	CLIP.....	COLLIER.....	SCHLAUCHSCHELLE.....	ABRAZADERA.....	2

NOTES:- (A) TO SUIT ENGINES FITTED WITH BORG WARNER GEARBOXES - DIRECT DRIVE (LIST NO. 7586 ONLY) AND  
 TO SUIT ENGINES FITTED WITH BORG WARNER GEARBOXES WITH REDUCTION GEAR (LIST NO. 7587 ONLY)  
 NOTER:- POUR LES MOTEURS EQUIPES DE BOITES DE VITESSES BORG WARNER TYPE PRISE DIRECTE (LISTE 7586  
 SEULEMENT) ET  
 POUR LES MOTEURS EQUIPES DE BOITES DE VITESSES BORG WARNER AVEC ENGRANAGES DE REDUCTION (LISTE  
 7587 SEULEMENT)  
 BEMERKUNGEN:- NUR FUER MOTOREN MIT BORG WARNER GETRIEBEN - DIREKTER ANTRIEB (LISTE 7586) UND  
 BORG WARNER GETRIEBEN MIT UNTERSETZUNGS - GETRIEBEN (LISTE 7587)  
 NOTAS:- PARA LOS MOTORES EQUIPADOS CON CAJAS DE CAMBIOS BORG WARNER TIPO MANDO DIRECTO (LISTA 7586  
 SOLAMENTE) Y  
 PARA LOS MOTORES EQUIPADOS CON CAJAS DE CAMBIOS BORG WARNER CON ENGRANES DE REDUCCION (LISTA  
 7587 SOLAMENTE)  
 (B) LIST NO. 7586 ONLY  
 LISTE NO. 7586 SEULEMENT  
 NUR FUER LISTE NR. 7586  
 LISTA NO. 7586 SOLAMENTE  
 (C) LIST NO. 7587 ONLY  
 LISTE NO. 7587 SEULEMENT  
 NUR FUER LISTE NR. 7587  
 LISTA NO. 7587 SOLAMENTE



CPO 4128

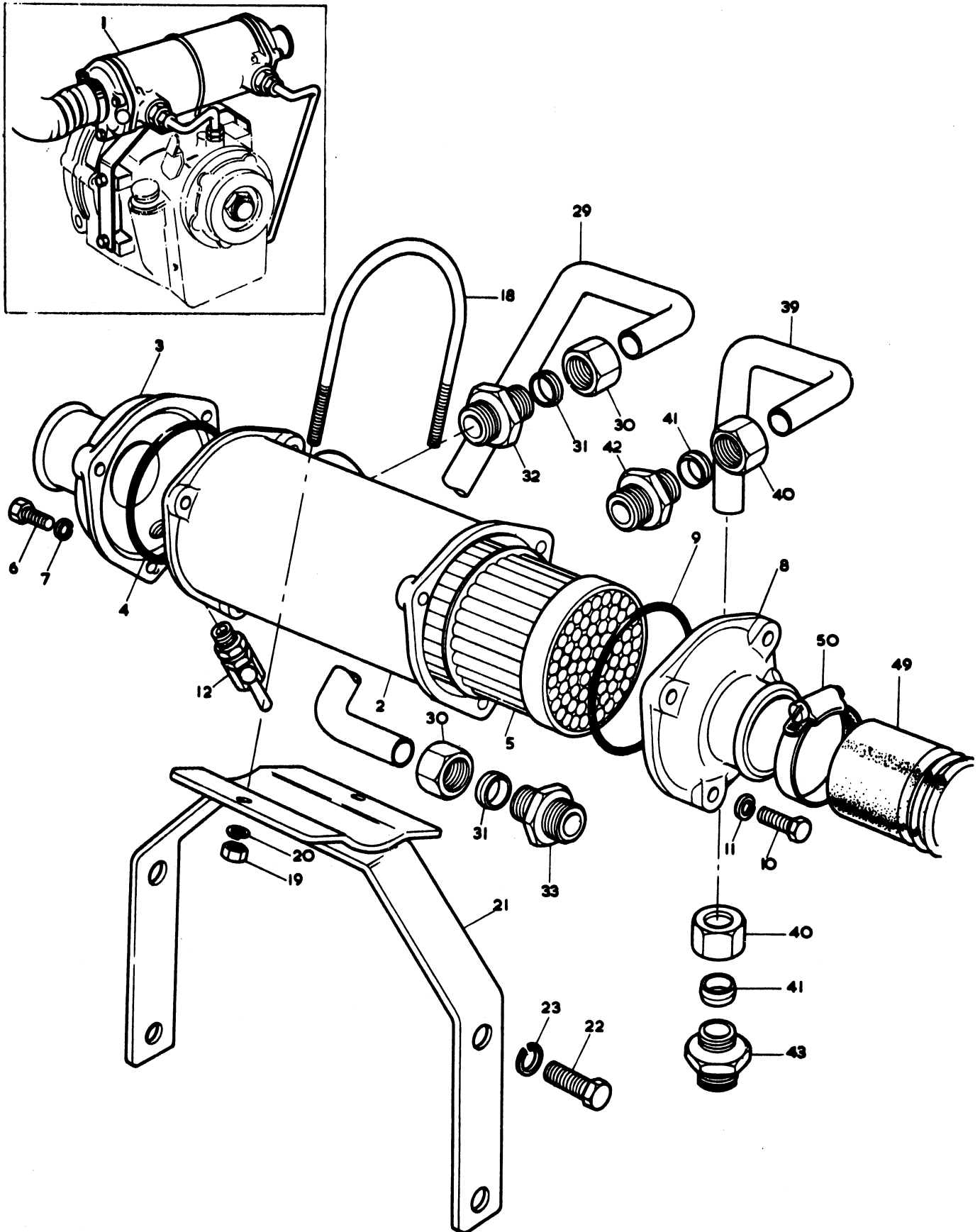

CPO 4129

LIST NOS. 8434, 8435, 8436, 8437, 8438, 8439, 8440, 8441, 8442 & 8443 - OPTIONAL EXTRAS  
 LISTES NOS. 8434, 8435, 8436, 8437, 8438, 8439, 8440, 8441, 8442 ET 8443 - SUPPLEMENT FACULTATIFS  
 LISTEN NOS. 8434, 8435, 8436, 8437, 8438, 8439, 8440, 8441, 8442 UND 8443 - ZUSATZAUSRÜSTUNG  
 LISTAS NOS. 8434, 8435, 8436, 8437, 8438, 8439, 8440, 8441, 8442 Y 8443 - EXTRA OPCIONAL

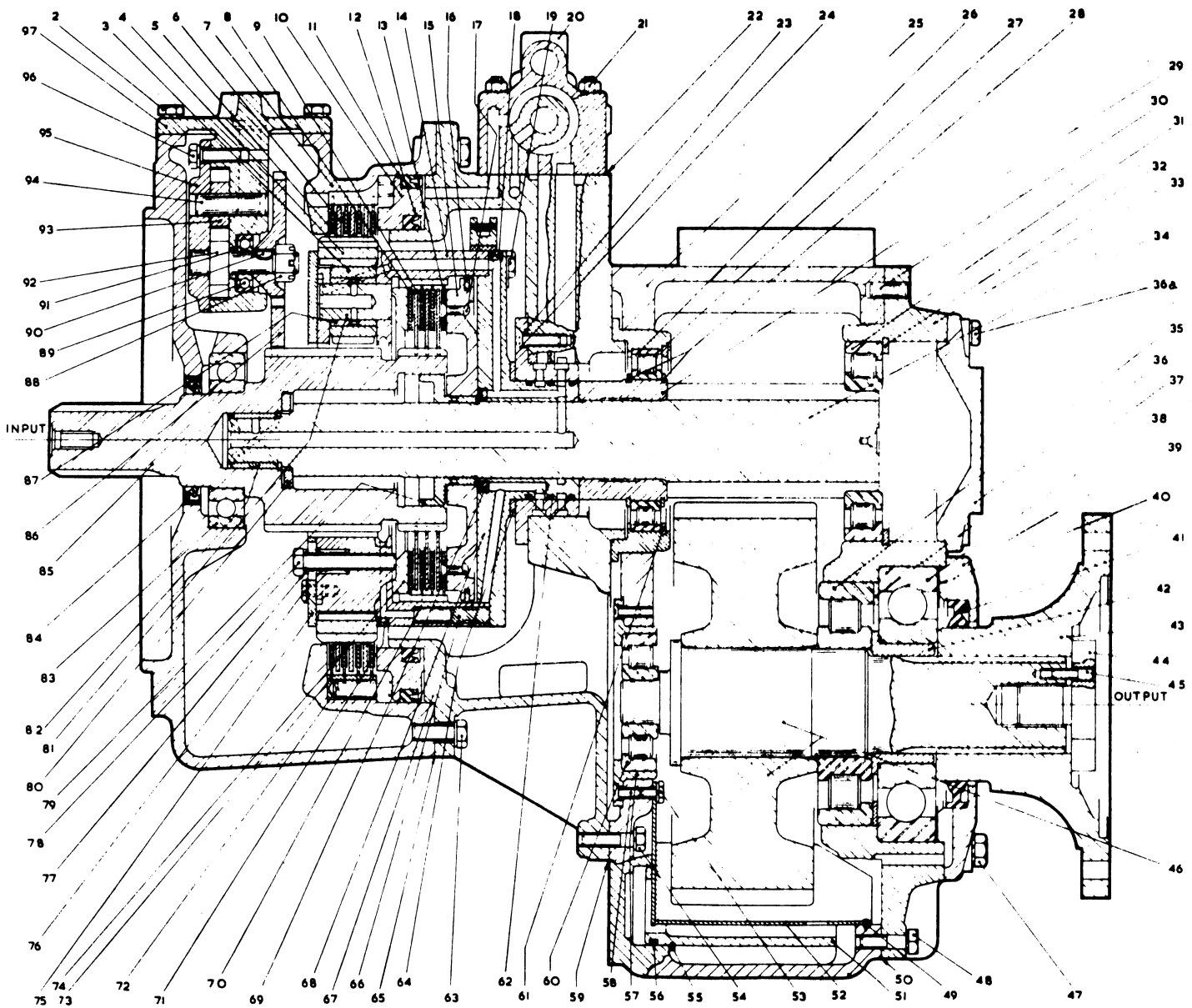

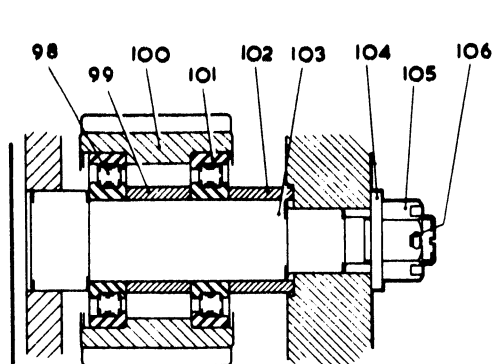

ARRGT. OF IDLER SHAFT - 3 GEAR REDUCTION UNITS ONLY

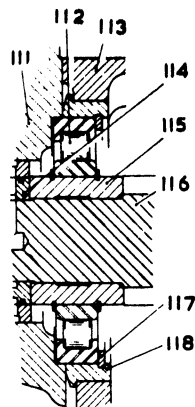

SCRAP VIEW SHOWING MAIN SHAFT  
4.1, ANTI ENGINE

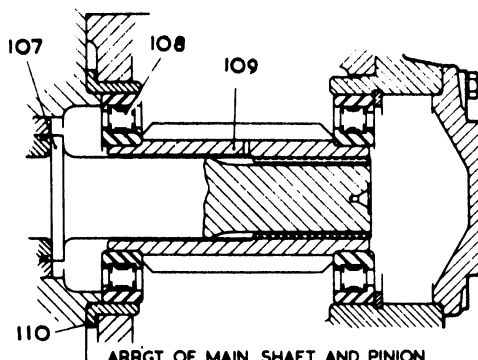

ARRGT. OF MAIN SHAFT AND PINION

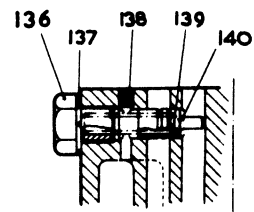
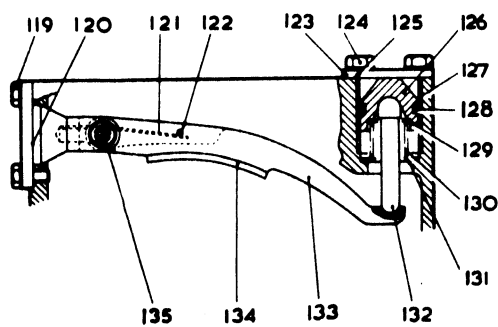

SECTION THRO'  
RELIEF VALVE



Ref. No.	Part No.	Description	Designation	Benennung	Description	No. Req.
1(B)	32783	GEARBOX.....	BOITE DE VITESSES.....	WENDEGETRIEBE.....	CAJA DE CAMBIOS.....	1
1(C)	32784	GEARBOX.....	BOITE DE VITESSES.....	WENDEGETRIEBE.....	CAJA DE CAMBIOS.....	1
1(D)	32785	GEARBOX.....	BOITE DE VITESSES.....	WENDEGETRIEBE.....	CAJA DE CAMBIOS.....	1
1(E)	32786	GEARBOX.....	BOITE DE VITESSES.....	WENDEGETRIEBE.....	CAJA DE CAMBIOS.....	1
1(F)	32787	GEARBOX.....	BOITE DE VITESSES.....	WENDEGETRIEBE.....	CAJA DE CAMBIOS.....	1
1(G)	32788	GEARBOX.....	BOITE DE VITESSES.....	WENDEGETRIEBE.....	CAJA DE CAMBIOS.....	1
1(H)	32789	GEARBOX.....	BOITE DE VITESSES.....	WENDEGETRIEBE.....	CAJA DE CAMBIOS.....	1
1(J)	32790	GEARBOX.....	BOITE DE VITESSES.....	WENDEGETRIEBE.....	CAJA DE CAMBIOS.....	1
1(K)	32791	GEARBOX.....	BOITE DE VITESSES.....	WENDEGETRIEBE.....	CAJA DE CAMBIOS.....	1
1(L)	32792	GEARBOX.....	BOITE DE VITESSES.....	WENDEGETRIEBE.....	CAJA DE CAMBIOS.....	1
2(M)	0478415	BOLT.....	BOULON.....	BOLZEN.....	PERNO.....	5
(M)	2134224	WASHER.....	RONDELLE.....	FEDERRING.....	ARANDELA.....	5
3(N)	26280609	WHEEL.....	PIGNON.....	ZAHNRAD.....	ENGRANAJE.....	6
4(N)	26280610	ANNULUS.....	COUROUTE DENTEE.....	ZAHNKRANZ.....	CORONA DENTADA.....	1
5	26280163	PLATE - OUTER.....	DISQUE - EXTERIEUR.....	PLATTE - AUSSSEN.....	DISCO - EXTERIOR.....	4
6	26280156	PLATE - INNER.....	DISQUE - INTERIEUR.....	PLATTE - INNEN.....	DISCO - INTERIOR.....	3
7	26280579	HOUSING.....	BOITIER.....	GEHAEUSE.....	CARTER.....	1
8	26280567	PLATE - OUTER.....	DISQUE - EXTERIEUR.....	PLATTE - AUSSSEN.....	DISCO - EXTERIOR.....	4
9	26280205	PLATE - INNER.....	DISQUE - INTERIEUR.....	PLATTE - INNEN.....	DISCO - INTERIOR.....	3
10	26280161	PISTON.....	PISTON.....	KOLBEN.....	PISTON.....	1
11	26280159	"U" RING.....	JOINT TORIQUE.....	RING.....	JUNTA.....	1
12	26280158	"U" RING.....	JOINT TORIQUE.....	RING.....	JUNTA.....	1
13(P)						
14(N)	26280608	PLANET CARRIER.....	PORTE SATELLITES.....	TREAGER.....	PORTADOR.....	1
15	26280162	PISTON.....	PISTON.....	KOLBEN.....	PISTON.....	1
16	26280154	RING.....	JOINT.....	DICHTRING.....	JUNTA.....	1
17(P)						
18(Q)						
19	0748415	ORDER ASSEMBLY.....	COMMANDER ENSEMBLE.....	BESTELLE KOMPLETTEIL.....	PEDIR CONJUNTO.....	1
	26280550	BOLT.....	BOULON.....	BOLZEN.....	PERNO.....	12
		WASHER.....	RONDELLE.....	SCHEIBE.....	ARANDELA.....	6
20(R)		VALVE.....	SOUPAPE.....	VENTIL.....	VALVULA.....	1
21	26280657	STUD.....	GOUJON.....	STIFTSCHRAUBE.....	VASTAGO.....	4
	0576001	NUT.....	ECROU.....	SECHSKANTMUTTER.....	TUERCA.....	4
	0920298	WASHER.....	RONDELLE.....	SCHEIBE.....	ARANDELA.....	4
21	26280658	STUD.....	GOUJON.....	STIFTSCHRAUBE.....	VASTAGO.....	2
	0576001	NUT.....	ECROU.....	SECHSKANTMUTTER.....	TUERCA.....	2
	0920298	WASHER.....	RONDELLE.....	SCHEIBE.....	ARANDELA.....	2
22	26280189	JOINT.....	JOINT.....	DICHTUNG.....	JUNTA.....	1
23(S)	26280574	SLEEVE.....	BAGUE.....	BUCHSE.....	BUJE.....	1
24(S)	2222350	SCREW.....	VIS.....	SCHRAUBE.....	TORNILLO.....	3
(T,U)	26280596	HOUSING.....	BOITIER.....	GEHAEUSE.....	CARTER.....	1
(T,V)	26280595	HOUSING.....	BOITIER.....	GEHAEUSE.....	CARTER.....	1
(T,W)	26280597	HOUSING.....	BOITIER.....	GEHAEUSE.....	CARTER.....	1
(T,X)	26280598	HOUSING.....	BOITIER.....	GEHAEUSE.....	CARTER.....	1
(T,Y)	26280599	HOUSING.....	BOITIER.....	GEHAEUSE.....	CARTER.....	1
(T,Z)	26280600	HOUSING.....	BOITIER.....	GEHAEUSE.....	CARTER.....	1
25(A1)		ORDER ASSEMBLY.....	COMMANDER ENSEMBLE.....	BESTELLE KOMPLETTEIL.....	PEDIR CONJUNTO.....	1
26(B)	2544244	BEARING.....	COUSSINET.....	KUGELLAGER.....	COJINETE.....	1
26(K1)	26280649	BEARING.....	COUSSINET.....	LAGER.....	COJINETE.....	1
27(B1)	26280603	SLEEVE.....	BAGUE.....	BUCHSE.....	BUJE.....	1
27(K1)	26280604	SLEEVE.....	BAGUE.....	BUCHSE.....	BUJE.....	1
28(B1)	0170043	CIRCLIP.....	CIRCLIP.....	SICHERUNGSRING.....	ARO RETEN.....	2
(T,C1)	26280614	MAINSHAFT & OIL MUFF.....	ARBRE PRINCIPAL ET REFLECTEUR DENTEE.....	HAUPTWELLE UND OELDICHTUNG.....	EJE DE COLA Y MUFLA DEL ASEILLE.....	1
29		ORDER ASSEMBLY.....	COMMANDER ENSEMBLE.....	BESTELLE KOMPLETTEIL.....	PEDIR CONJUNTO.....	1
30 (A1,A2)		ORDER ASSEMBLY.....	COMMANDER ENSEMBLE.....	BESTELLE KOMPLETTEIL.....	PEDIR CONJUNTO.....	1
31	2542113	BEARING.....	ROULEMENT.....	KUGELLAGER.....	COJINETE.....	1
32	2721177	CIRCLIP.....	CIRCLIP.....	SICHERUNGSRING.....	ARO RETEN.....	1
33(A1,A2)		ORDER ASSEMBLY.....	COMMANDER ENSEMBLE.....	BESTELLE KOMPLETTEIL.....	PEDIR CONJUNTO.....	1
34(B)		ORDER ASSEMBLY.....	COMMANDER ENSEMBLE.....	BESTELLE KOMPLETTEIL.....	PEDIR CONJUNTO.....	1
35	0040574	BEARING.....	ROULEMENT.....	LAGER.....	COJINETE.....	1
36	26280590	END COVER.....	COUVERCLOIS.....	DECKEL.....	TAPA.....	1
37	0241415	SETSCREW.....	BOITIER.....	BOLZEN.....	PERNO.....	8
38	0920298	WASHER.....	RONDELLE.....	SCHEIBE.....	ARANDELA.....	8
39	0770084	DISTANCE PIECE.....	ENTRETOISE.....	ABSTANDBUCHSE.....	ESPACIADOR.....	1
40	2522058	BEARING.....	ROULEMENT.....	KUGELLAGER.....	COJINETE.....	1
41	0440490	HOUSING.....	BOITIER.....	GEHAEUSE.....	CARTER.....	1
42	0760101	SHIM.....	CALE.....	EINSTELLBLECH.....	SUPLEMENTO.....	2
43	0760102	SHIM.....	CALE.....	EINSTELLBLECH.....	SUPLEMENTO.....	3
44	0730106	OIL SEAL.....	JOINT.....	DICHTUNG.....	SELLO.....	1
45	0770095	DISTANCE PIECE.....	ENTRETOISE.....	ABSTANDBUCHSE.....	ESPACIADOR.....	1
46	32701	COUPLING.....	ACCOUPLEMENT.....	KUPPLUNGSTUECK.....	ACOPLAMIENTO.....	1
47	0610804	SCREW.....	VIS.....	SCHRAUBE.....	TORNILLO.....	1
48	0720712	SCREW.....	VIS.....	SCHRAUBE.....	TORNILLO.....	1

(A) LIST NOS. 8434, 8435, 8436, 8437, 8438, 8439, 8440, 8441, 8442 & 8443 - (CONTD)  
 LISTES NOS. 8434, 8435, 8436, 8437, 8438, 8439, 8440, 8441, 8442 ET 8443 - (SUITE)  
 LISTEN NRS. 8434, 8435, 8436, 8437, 8438, 8439, 8440, 8441, 8442 UND 8443 - (FCRTE)  
 LISTAS NOS. 8434, 8435, 8436, 8437, 8438, 8439, 8440, 8441, 8442 Y 8443 - (CONTN)

<u>Ref.</u> <u>No.</u>	<u>Part No.</u>	<u>Description</u>	<u>Designation</u>	<u>Benennung</u>	<u>Description</u>	<u>No.</u> <u>Req.</u>
		GEARBOX (CONTD)	BOITE DE VITESSES (SUITE)	WENDEGETRIEBE (FORTS)	CAJA DE CAMBIOS (CONTN)	
46(B)	26280625	OUTPUT SHAFT & GEAR.....	ARBRE PRIMAIRE ET PIGNON.....	ABTRIEBSWELLE UND ZAHNRAD.....	EJE TRANSMISOR Y ENGRANAJE.....	1
46(C)	26280616	OUTPUT SHAFT & GEAR.....	ARBRE PRIMAIRE ET PIGNON.....	ABTRIEBSWELLE UND ZAHNRAD.....	EJE TRANSMISOR Y ENGRANAJE.....	1
46(D)	26280628	OUTPUT SHAFT & GEAR.....	ARBRE PRIMAIRE ET PIGNON.....	ABTRIEBSWELLE UND ZAHNRAD.....	EJE TRANSMISOR Y ENGRANAJE.....	1
46(E)	26280618	OUTPUT SHAFT & GEAR.....	ARBRE PRIMAIRE ET PIGNON.....	ABTRIEBSWELLE UND ZAHNRAD.....	EJE TRANSMISOR Y ENGRANAJE.....	1
46(F)	26280630	OUTPUT SHAFT & GEAR.....	ARBRE PRIMAIRE ET PIGNON.....	ABTRIEBSWELLE UND ZAHNRAD.....	EJE TRANSMISOR Y ENGRANAJE.....	1
46(G)	26280620	OUTPUT SHAFT & GEAR.....	ARBRE PRIMAIRE ET PIGNON.....	ABTRIEBSWELLE UND ZAHNRAD.....	EJE TRANSMISOR Y ENGRANAJE.....	1
46(H)	26280632	OUTPUT SHAFT & GEAR.....	ARBRE PRIMAIRE ET PIGNON.....	ABTRIEBSWELLE UND ZAHNRAD.....	EJE TRANSMISOR Y ENGRANAJE.....	1
46(J,K)	26280622	OUTPUT SHAFT & GEAR.....	ARBRE PRIMAIRE ET PIGNON.....	ABTRIEBSWELLE UND ZAHNRAD.....	EJE TRANSMISOR Y ENGRANAJE.....	1
46(L)	26280624	OUTPUT SHAFT & GEAR.....	ARBRE PRIMAIRE ET PIGNON.....	ABTRIEBSWELLE UND ZAHNRAD.....	EJE TRANSMISOR Y ENGRANAJE.....	1
47	0742601 0920290	SETBOLT..... WASHER.....	BOULON..... RONDELLE.....	BOLZEN..... SCHEIBE.....	PERNO..... ARANDELA.....	8 8
48(A1,A2) (A1,A2)		ORDER ASSEMBLY..... ORDER ASSEMBLY.....	COMMANDER ENSEMBLE..... COMMANDER ENSEMBLE.....	BESTELLE KOMPLETTEIL..... BESTELLE KOMPLETTEIL.....	PEDIR CONJUNTO..... PEDIR CONJUNTO.....	17 17
49(E1)	2164063	SCREW.....	VIS.....	SCHRAUBE.....	TORNILLO.....	4
50	0490607	GASKET.....	JOINT.....	DICHTUNG.....	JUNTA.....	1
51	0080251	BODY.....	CORPS.....	GEHAUSE.....	CUERPO.....	1
52(E1)	26280592	OIL BAFFLE.....	DEFLECTEUR.....	ABWEISBLECH.....	DEFLECTOR.....	1
53(E1)	0740002	BOLT.....	BOULON.....	BOLZEN.....	PERNO.....	3
(E1)	2134223	WASHER.....	RONDELLE.....	FEDERRING.....	ARANDELA.....	3
54	0748416	BOLT.....	BOULON.....	BOLZEN.....	PERNO.....	11
	0920299	WASHER.....	RONDELLE.....	SCHEIBE.....	ARANDELA.....	11
55	0170123	CIRCLIP.....	CIRCLIP.....	SICHERUNGSRING.....	ARO RETEN.....	1
56	0640100	SEAL.....	JOINT.....	DICHTRING.....	JUNTA.....	1
57	26280591	LINER.....	CHEMISE.....	LAUFBUCHSE.....	FORRO.....	1
58	2252503	SCREW.....	VIS.....	SCHRAUBE.....	TORNILLO.....	4
59	26280588	JOINT.....	JOINT.....	DICHTUNG.....	JUNTA.....	1
60	0040575	BEARING.....	ROULEMENT.....	KUGELLAGER.....	COJINETTE.....	1
61(B1)	2721183	CIRCLIP.....	CIRCLIP.....	SICHERUNGSRING.....	ARO RETEN.....	1
62	26280177	SEALING RING.....	JOINT.....	DICHTRING.....	SELLO "O".....	3
63	2232321	SCREW.....	VIS.....	SCHRAUBE.....	TORNILLO.....	14
	0920004	WASHER.....	RONDELLE.....	SCHEIBE.....	ARANDELA.....	14
	0920073	WASHER.....	RONDELLE.....	FEDERRING.....	ARANDELA.....	14
(T)	26280648	DOWEL BOLT.....	BOULON.....	BOLZEN.....	PERNO.....	2
(T)	0570251	NUT.....	ECROU.....	SECHSKANTMUTTER.....	TUERCA.....	2
64	2134227	WASHER.....	RONDELLE.....	SCHEIBE.....	ARANDELA.....	2
65	26280164	THRUST RING.....	RONDELLE - FREIN.....	SICHERUNGSRING.....	ARO RETEN.....	1
66	26280194	GASKET.....	JOINT.....	DICHTUNG.....	JUNTA.....	1
67	26280166	VALVE.....	SOUPAPE.....	VENTIL.....	VALVULA.....	1
(T,F1)	26280572	HOUSING.....	BOITIER.....	GEHAUSE.....	CARTER.....	1
(T,G1)	26280573	HOUSING.....	BOITIER.....	GEHAUSE.....	CARTER.....	1
67	26280576	HOUSING.....	BOITIER.....	GEHAUSE.....	CARTER.....	1
67	26280577	HOUSING.....	BOITIER.....	GEHAUSE.....	CARTER.....	1
68(Q)		ORDER ASSEMBLY.....	COMMANDER ENSEMBLE.....	BESTELLE KOMPLETTEIL.....	PEDIR CONJUNTO.....	1
69(Q)		ORDER ASSEMBLY.....	COMMANDER ENSEMBLE.....	BESTELLE KOMPLETTEIL.....	PEDIR CONJUNTO.....	2
70	26280167	SPRING.....	RESSORT.....	FEDER.....	RESORTE.....	1
71(N)	26280654	PLUG.....	BOUCHON.....	VERSCHLUSSDECKEL.....	TAPON.....	1
72	26280169	SPRING.....	RESSORT.....	FEDER.....	RESORTE.....	6
73	26280168	DOWEL.....	PION.....	STIFT.....	ESPIGA.....	6
74	26280611	PLATE.....	PLAQUE.....	PLATTE.....	PLACA.....	1
75(N)	26280210	LOCATING RING.....	RONDELLE - FREIN.....	SICHERUNGSRING.....	ARO RETEN.....	1
76(N)	0748351	SCREW.....	VIS.....	SCHRAUBE.....	TORNILLO.....	9
(N)	26280212	TABWASHER.....	FREIN DE VIS.....	SICHERUNGSBLECH.....	ARANDELA.....	6
77(N)	26280193	SPRING.....	RESSORT.....	FEDER.....	RESORTE.....	3
78(N)	2232325	SCREW.....	VIS.....	SCHRAUBE.....	TORNILLO.....	3
79	26280566	BUSH.....	BAGUE.....	BUCHSE.....	BUJE.....	1
80	26280568	THRUST WASHER.....	RONDELLE.....	AXIALLAGER.....	ARANDELA.....	1
81(N)	26280184	PIN.....	PION.....	BOLZEN.....	PASADOR.....	6
82	26280186	BUSH.....	BAGUE.....	BUCHSE.....	BUJE.....	1
83	0040516	BEARING.....	ROULEMENT.....	KUGELLAGER.....	COJINETE.....	1
84	2415431	OIL SEAL.....	JOINT.....	DECHTRING.....	SELLO.....	1
85	26280615	SHAFT.....	ARBRE.....	WELLE.....	EJE.....	1
86(M)	26280178	GEAR.....	PIGNON.....	ZAHNRAD.....	ENGRANAJE.....	1
87(N)	26280653	GAGE.....	BAGUE.....	BUCHSE.....	BUJE.....	6



LIST NOS. 8434, 8435, 8436, 8437, 8438, 8439, 8440, 8441, 8442 & 8443 - OPTIONAL EXTRAS  
 LISTES NOS. 8434, 8435, 8436, 8437, 8438, 8439, 8440, 8441, 8442 ET 8443 - SUPPLEMENT FACULTATIFS  
 LISTEN NOS. 8434, 8435, 8436, 8437, 8438, 8439, 8440, 8441, 8442 UND 8443 - ZUSATZAUSRUESTUNG  
 LISTAS NOS. 8434, 8435, 8436, 8437, 8438, 8439, 8440, 8441, 8442 Y 8443 - EXTRA OPCIONAL

121

CPO 4129

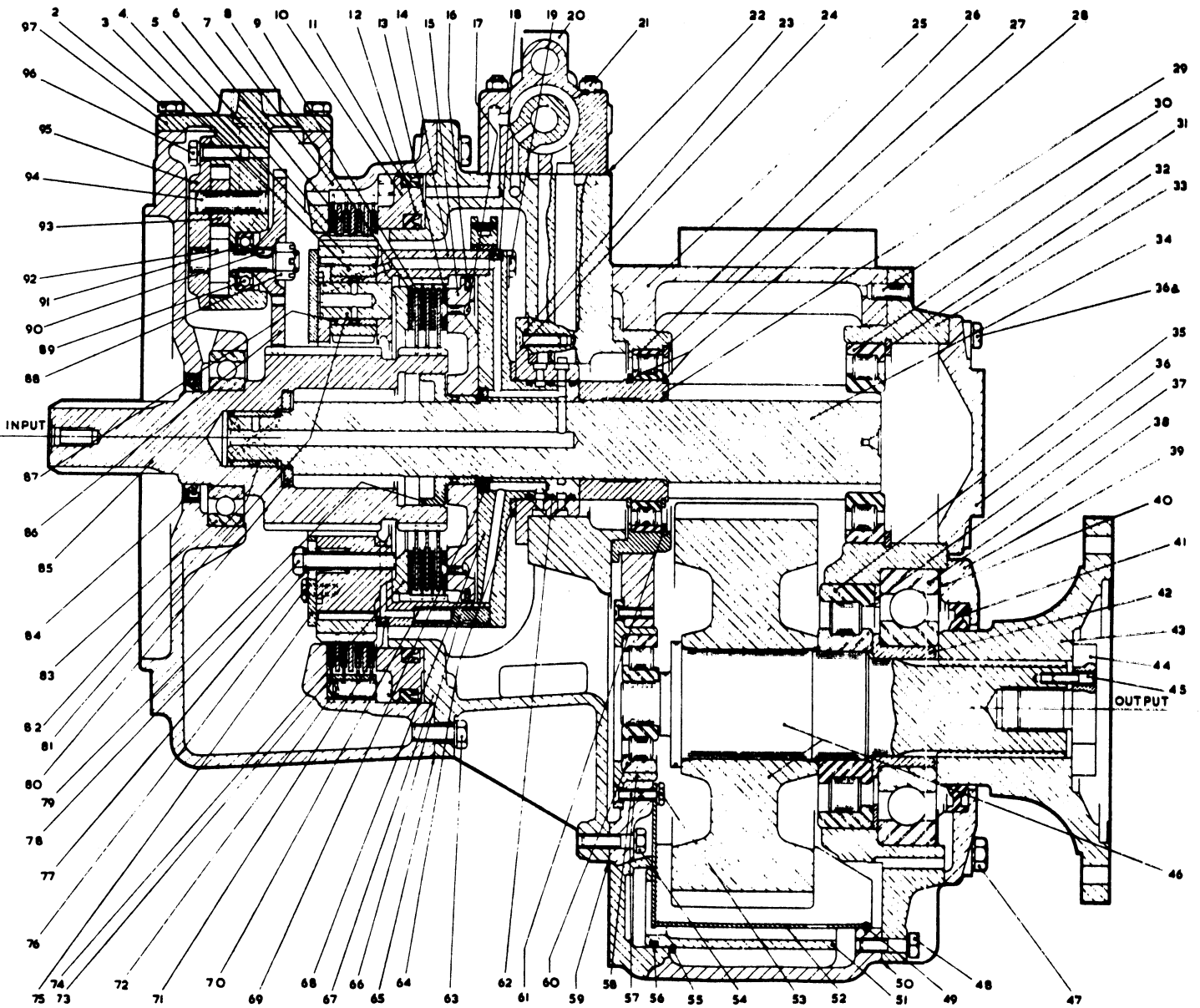



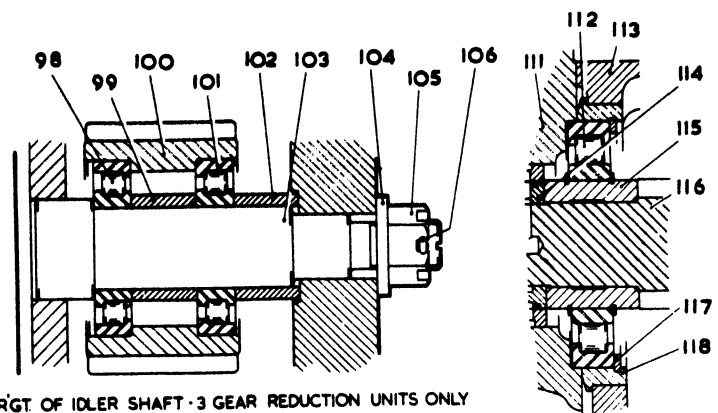

ARRGT OF IDLER SHAFT - 3 GEAR REDUCTION UNITS ONLY

SCRAP VIEW SHOWING MAIN SHAFT  
4:1 ANTI ENGINE

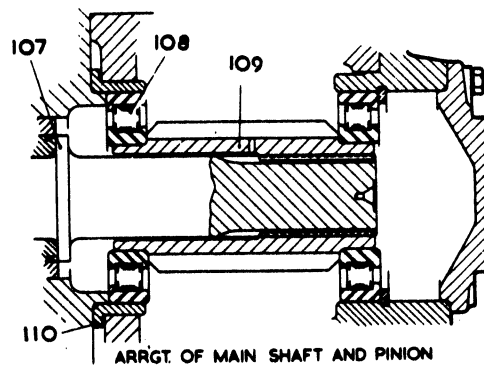

ARRGT OF MAIN SHAFT AND PINION

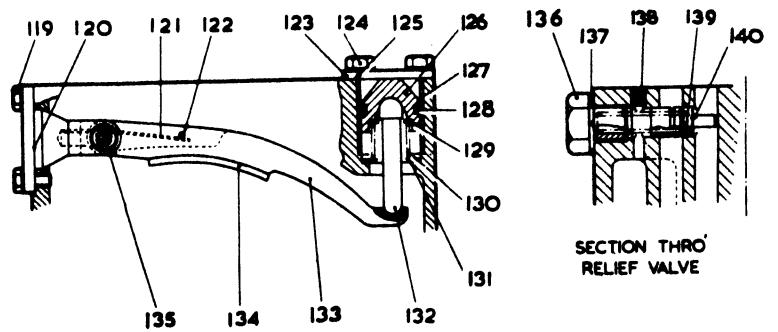

SECTION THRO'  
RELIEF VALVE

LIST NOS. 8434, 8435, 8436, 8437, 8438, 8439, 8440, 8441, 8442 & 8443 - OPTIONAL EXTRAS  
 LISTES NOS. 8434, 8435, 8436, 8437, 8438, 8439, 8440, 8441, 8442 ET 8443 - SUPPLEMENT FACULTATIFS  
 LISTEN NOS. 8434, 8435, 8436, 8437, 8438, 8439, 8440, 8441, 8442 UND 8443 - ZUSATZAUSRÜSTUNG  
 LISTAS NOS. 8434, 8435, 8436, 8437, 8438, 8439, 8440, 8441, 8442 Y 8443 - EXTRA OPCIONAL

CPO 4129

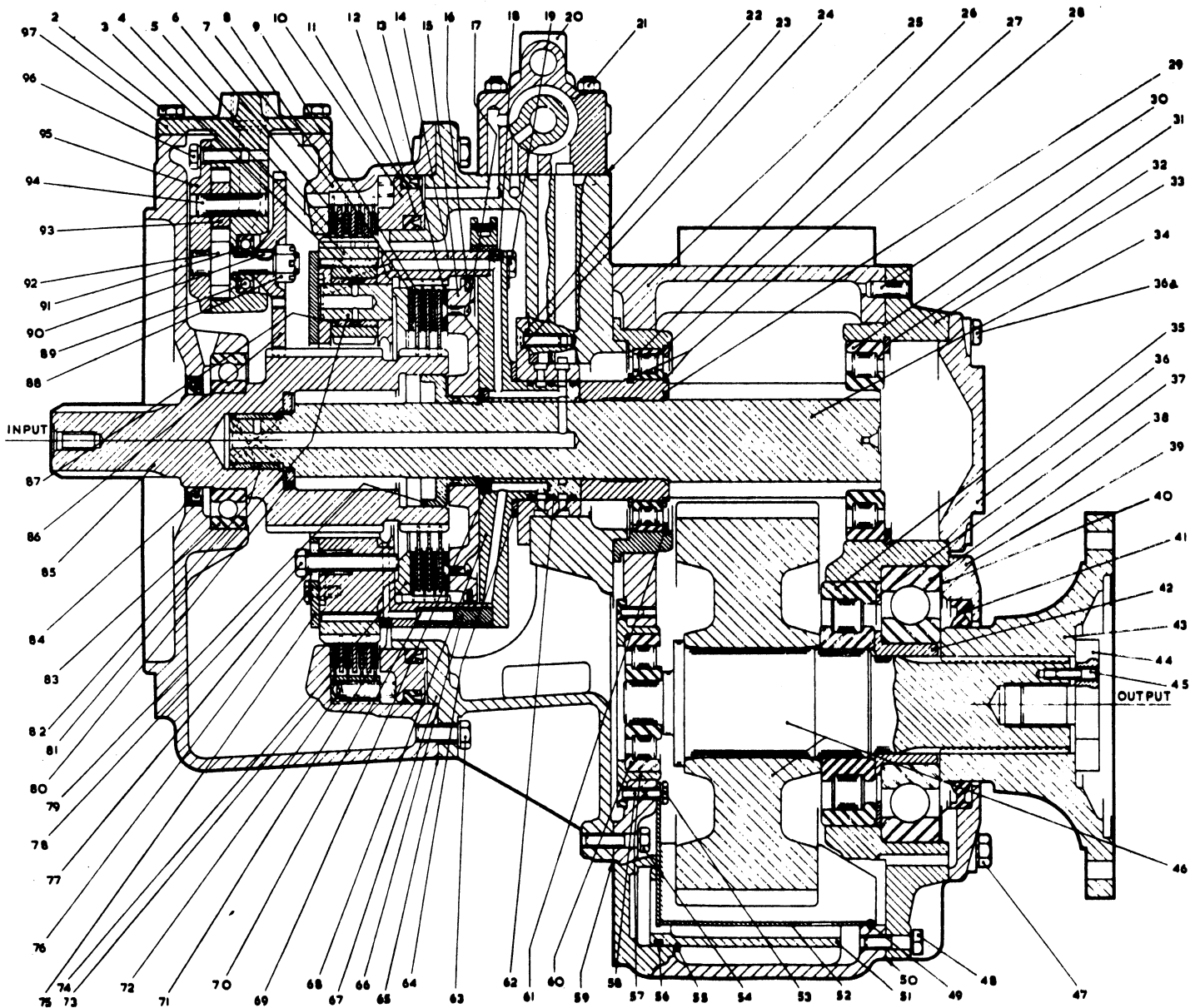

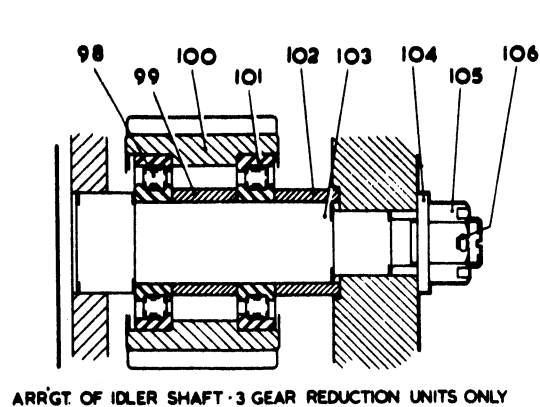

ARRGT. OF IDLER SHAFT - 3 GEAR REDUCTION UNITS ONLY

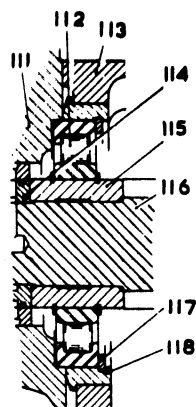

SCRAP VIEW SHOWING MAIN SHAFT  
4:1 ANTI ENGINE

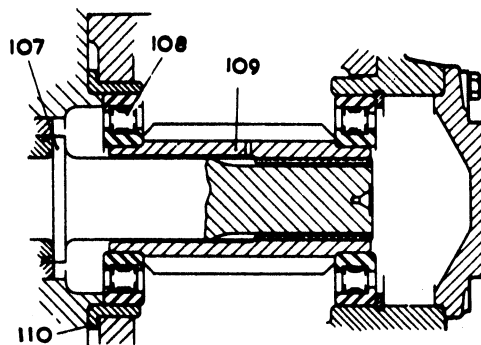

ARRGT. OF MAIN SHAFT AND PINION

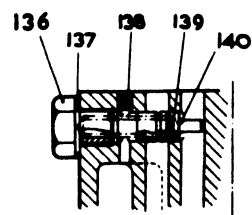
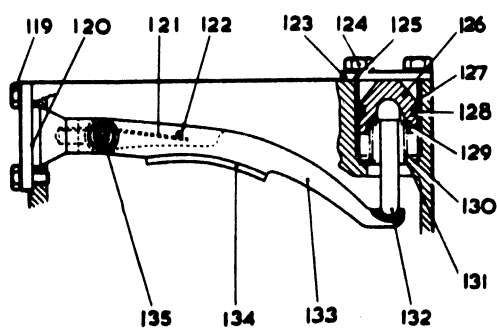

SECTION THRO'  
RELIEF VALVE



(A) LIST NOS. 8434, 8435, 8436, 8437, 8438, 8439, 8440, 8441, 8442 & 8443 - (CONTD)  
 LISTES NOS. 8434, 8435, 8436, 8437, 8438, 8439, 8440, 8441, 8442 ET 8443 - (SUITE)  
 LISTEN NRS. 8434, 8435, 8436, 8437, 8438, 8439, 8440, 8441, 8442 UND 8443 - (FORTS)  
 LISTAS NOS. 8434, 8435, 8436, 8437, 8438, 8439, 8440, 8441, 8442 Y 8443 - (CONTIN)

123

<u>Ref.</u> <u>No.</u>	<u>Part No.</u>	<u>Description</u>	<u>Designation</u>	<u>Benennung</u>	<u>Description</u>	<u>No.</u> <u>Req.</u>
		GEARBOX (CONTD)	BOITE DE VITESSES (SUITE)	WENDEGETRIEBE (FORTS)	CAJA DE CAMBIOS (CONTD)	
88(M)	0576074	NUT.....	ECROU.....	SECHSKANTMUTTER.....	TUERCA.....	1
(M)	0610008	SPLITPIN.....	GOUPILLE.....	SPLINT.....	PASADOR.....	1
89(M)	0040027	BEARING.....	ROULEMENT.....	KUGELLAGER.....	COJINETE.....	1
90(M)	26280152	KEY.....	CLAVETTE.....	KEIL.....	CHAVETA.....	1
91(M)		ORDER 26280209.....	COMMANDER 26280209.....	BESTELLE 26280209.....	PEDIR 26280209.....	1
92(M)	26280209	SHAFT & GEAR.....	ARBRE ET PIGNON.....	WELLE UND ZAHNRAD.....	EJE Y ENGRANAJE.....	1
93(M)	26280208	GEAR.....	PIGNON.....	ZAHNRAD.....	ENGRANAJE.....	1
94(M)	26280170	SPINDLE.....	ARBRE.....	WELLE.....	EJE.....	1
95(M)	26280571	END COVER.....	COUVERCLE.....	DECKEL.....	TAPA.....	1
96(M)	0748415	BOLT.....	BOULON.....	BOLZEN.....	PERNO.....	5
(M)	2134224	WASHER.....	RONDELLE.....	FEDERRING.....	ARANDELA.....	5
97(M)	26280570	BODY.....	CORPS.....	GEHAUESE.....	CUERPO.....	1
98(EI)	2542111	BEARING.....	ROULEMENT.....	KUGELLAGER.....	COJINETE.....	1
99(EI)	26280650	DISTANCE PIECE.....	ENTRETOISE.....	ABSTANDBUCHSE.....	ESPACIADOR.....	1
100(EI)	26280622	GEAR.....	PIGNON.....	ZAHNRAD.....	ENGRANAJE.....	1
101(EI)	2542111	BEARING.....	ROULEMENT.....	KUGELLAGER.....	COJINETE.....	1
102(EI)	26280650	DISTANCE PIECE.....	ENTRETOISE.....	ABSTANDBUCHSE.....	ESPACIADOR.....	1
103(JI)	26280606	SHAFT.....	ARBRE.....	WELLE.....	EJE.....	1
103(KI)	26280605	SHAFT.....	ARBRE.....	WELLE.....	EJE.....	1
104(JI)	26280652	WASHER.....	RONDELLE.....	SCHEIBE.....	ARANDELA.....	1
104(KI)	26280651	WASHER.....	RONDELLE.....	SCHEIBE.....	ARANDELA.....	1
105(EI)	0570013	NUT.....	ECROU.....	SECHSKANTMUTTER.....	TUERCA.....	1
106(EI)	2117107	SPLITPIN.....	GOUPILLE.....	SPLINT.....	PASADOR.....	1
(T,H1)	26280612	MAINSHAFT.....	ARBRE PRINCIPAL.....	HAUPTWELLE.....	EJE DE COLA.....	1
107		ORDER ASSEMBLY.....	COMMANDER ENSEMBLE.....	BESTELLE KOMPLETTEIL.....	PEDIR CONJUNTO.....	1
108(EI)	2542113	BEARING.....	ROULEMENT.....	KUGELLAGER.....	COJINETE.....	1
109(LI)	26280627	PINION.....	PIGNON.....	RITZEL.....	PINON.....	1
109(MI)	26280617	PINION.....	PIGNON.....	RITZEL.....	PINON.....	1
109(NI)	26280629	PINION.....	PIGNON.....	RITZEL.....	PINON.....	1
109(PI)	26280619	PINION.....	PIGNON.....	RITZEL.....	PINON.....	1
109(QI)	26280631	PINION.....	PIGNON.....	RITZEL.....	PINON.....	1
109(RI)	26280621	PINION.....	PIGNON.....	RITZEL.....	PINON.....	1
109(SI)	26280633	PINION.....	PIGNON.....	RITZEL.....	PINON.....	1
109(TI)	26280623	PINION.....	PIGNON.....	RITZEL.....	PINON.....	1
110(EI)	26280575	SLEEVE.....	BAGUE.....	BUCHSE.....	BUJE.....	1
111(S)	26280577	HOUSING.....	BOITER.....	GEHAUESE.....	CARTER.....	1
112(BI)	2544244	BEARING.....	ROULEMENT.....	KUGELLAGER.....	COJINETE.....	1
(T,V1)	26280601	HOUSING.....	BOITER.....	GEHAUESE.....	CARTER.....	1
113(BI)		ORDER ASSEMBLY.....	COMMANDER ENSEMBLE.....	BESTELLE KOMPLETTEIL.....	PEDIR CONJUNTO.....	1
(T,W1)	26280613	MAINSHAFT.....	ARBRE PRINCIPAL.....	HAUPTWELLE.....	EJE DE COLA.....	1
114(BI)		ORDER ASSEMBLY.....	COMMANDER ENSEMBLE.....	BESTELLE KOMPLETTEIL.....	PEDIR CONJUNTO.....	1
115(BI)		ORDER ASSEMBLY.....	COMMANDER ENSEMBLE.....	BESTELLE KOMPLETTEIL.....	PEDIR CONJUNTO.....	1
116(BI)		ORDER ASSEMBLY.....	COMMANDER ENSEMBLE.....	BESTELLE KOMPLETTEIL.....	PEDIR CONJUNTO.....	1
117(BI)	2721183	CIRCLIP.....	CIRCLIP.....	SICHERUNGSRING.....	ARO RETEN.....	1
118(BI)	26280603	SLEEVE.....	BAGUE.....	BUCHSE.....	BUJE.....	1
119	0748352	SETSCREW.....	VIS.....	SECHSKANTSCHRAUBE.....	TORNILLO.....	2
(T)	0920298	WASHER.....	RONDELLE.....	SCHEIBE.....	ARANDELA.....	2
120	26280580	BODY.....	CORPS.....	GEHAUESE.....	CUERPO.....	1
121	26280180	SPRING.....	RESSORT.....	FEDER.....	RESORTE.....	1
122	26280157	PIN.....	PION.....	BOLZEN.....	PASADOR.....	1
123	26280586	COVER.....	COUVERCLE.....	DECKEL.....	TAPA.....	1
124	0748411	SETSCREW.....	VIS.....	SECHSKANTSCHRAUBE.....	TORNILLO.....	4
(T)	0920299	WASHER.....	RONDELLE.....	SCHEIBE.....	ARANDELA.....	4
125	26280195	JOINT.....	JOINT.....	DICHTUNG.....	JUNTA.....	1
126	26280182	PISTON.....	PISTON.....	KOLBEN.....	PISTON.....	1
127(S)	2511458	BUSH.....	BAGUE.....	BUCHSE.....	BUJE.....	1
128	2415719	"O" RING.....	JOINT TORIQUE.....	RING.....	SELLO "O".....	1
129	26280583	WASHER.....	RONDELLE.....	SCHEIBE.....	ARANDELA.....	1
130	26280181	SPRING.....	RESSORT.....	FEDER.....	RESORTE.....	1
131	26280585	WASHER.....	RONDELLE.....	SCHEIBE.....	ARANDELA.....	1
132	26280582	ROD.....	BIELLE.....	PLEUELSTANGE.....	BIELA.....	1
(T)	26280562	LEVER.....	LEVIER.....	HEBEL.....	PALANCA.....	1
133	26280578	LEVER.....	LEVIER.....	HEBEL.....	PALANCA.....	1
134	26280190	LINING.....	GARNITURE.....	BREMSBELAG.....	FORRO.....	1
135	26280179	PIN.....	PION.....	BOLZEN.....	PASADOR.....	1
(T)	26280584	WASHER.....	RONDELLE.....	SCHEIBE.....	ARANDELA.....	1
(T)	0610031	SPLITPIN.....	GOUPILLE.....	SPLINT.....	PASADOR.....	1

LIST NOS. 8434, 8435, 8436, 8437, 8438, 8439, 8440, 8441, 8442 & 8443 - (CONTD)  
 LISTES NOS. 8434, 8435, 8436, 8437, 8438, 8439, 8440, 8441, 8442 ET 8443 - (SUITE)  
 LISTEN NRS. 8434, 8435, 8436, 8437, 8438, 8439, 8440, 8441, 8442 UND 8443 - (FORTS)  
 LISTAS NOS. 8434, 8435, 8436, 8437, 8438, 8439, 8440, 8441, 8442 Y 8443 - (CONTN)

Ref. No.	Part No.	Description	Designation	Benennung	Description	No. Req.
		GEARBOX (CONTD)	BOITE DE VITESSES (SUITE)	WENDEGETRIEBE (FORTS)	CAJA DE CAMBIOS (CONTN)	
136	26280197	SCREW.....	VIS.....	SCHRAUBE.....	TORNILLO.....	1
137	26280150	SEAL.....	JOINT.....	DICHTRING.....	SELLO.....	1
138(S)		ORDER ASSEMBLY.....	COMMANDER ENSEMBLE...	BESTELLE KOMPLETTEIL.	PEDIR CONJUNTO.....	2
139	26280188	SPRING.....	RESSORT.....	FEDER.....	RESORTE.....	1
140	26280563	VALVE.....	SOUPAPE.....	VENTIL.....	VALVULA.....	1
(T,M)	26280151	DOWEL.....	PION.....	STIFT.....	ESPIGA.....	2
(T,S)	0650533	PLUG.....	BOUCHON.....	VERSCHLUSSSCHRAUBE...	TAPON.....	2
(T,S)		WASHER.....	RONDELLE.....	SCHEIBE.....	ARANDELA.....	2
(T)	0940139	NAMEPLATE.....	PLAQUE.....	PLATTE.....	PLACA.....	1
(T)	0720538	SCREW.....	VIS.....	SCHRAUBE.....	TORNILLO.....	16
(T)	26280581	BREATHER.....	RENIFLARD.....	ENTLUFTUNG.....	RESPIRADERA.....	1
(T)	0920783	WASHER.....	RONDELLE.....	SCHEIBE.....	ARANDELA.....	1
(T)	0650608	DRAINPLUG.....	BOUCHON.....	OELABLASSSCHRAUBE....	TAPON.....	1
(T)	0920939	WASHER.....	RONDELLE.....	SCHEIBE.....	ARANDELA.....	1
(T)	26280201	DIPSTICK.....	JAUGE.....	OELMESTAB.....	VARILLA NIVEL.....	1
(T)	26280594	COVER.....	COUVERCLE.....	DECKEL.....	TAPA.....	2
(T)	2261405	SETBOLT.....	BOULON.....	BOLZEN.....	PERNO.....	8
(T)	2134223	WASHER.....	RONDELLE.....	FEDERRING.....	ARANDELA.....	8
(T)	26280644	DOWEL.....	PION.....	STIFT.....	ESPIGA.....	2
(T)	26280198	DOWEL.....	PION.....	STIFT.....	ESPIGA.....	2
(T)	0490596	JOINT.....	JOINT.....	DICHTUNG.....	JUNTA.....	1
(T)	26280589	SPRING.....	RESSORT.....	FEDER.....	RESORTE.....	1
(T)	26280550	RING.....	JOINT.....	DICHTRING.....	JUNTA.....	6
(T)	26280647	INSERT.....	CHAPEAU.....	VERSCHLUSSDECKEL....	INSERTO.....	1
(T)	31359	FILTER & GAUZE.....	FILTRE ET CREPINE....	FILTER UND SIEB.....	FILTRO Y COLADOR....	1
(T)	26280645	STUD.....	GOIJON.....	STIFTSCHRAUBE.....	VASTAGO.....	5
(T)	2134223	WASHER.....	RONDELLE.....	FEDERRING.....	ARANDELA.....	5
(T)	0748415	BOLT.....	BOULON.....	BOLZEN.....	PERNO.....	18
(T)	0748418	BOLT.....	BOULON.....	BOLZEN.....	PERNO.....	4
(T)	0748419	BOLT.....	BOULON.....	BOLZEN.....	PERNO.....	2
(T)	0920299	WASHER.....	RONDELLE.....	SCHEIBE.....	ARANDELA.....	37
(T)	0920298	WASHER.....	RONDELLE.....	SCHEIBE.....	ARANDELA.....	9
(T,KI)	26280646	SCREW.....	VIS.....	SCHRAUBE.....	TORNILLO.....	4
(T,U1)	26280147	PUMP.....	POMPE.....	PUMPE.....	BOMBA.....	1
(T,X1)	26280572	HOUSING.....	CARTER.....	GEHAUSE.....	CAJA.....	1
(T,Y1)	26280576	HOUSING.....	CARTER.....	GEHAUSE.....	CAJA.....	1
(T,Z1)	26280607	PLANET CARRIER.....	BOITER.....	GEHAUSE.....	CAJA.....	1

- NOTES:- (A) SELF-CHANGING GEARS LTD - TYPE MRF 350 (LOW RATIO) GEARBOXES  
 NOTER:- SELF-CHANGING GEARS LTD - INVERSEURS TYPE MRF 350 (BAS REGIME)  
 BEMERKUNGEN:- SELF-CHANGING GEARS LTD - GETRIEBE MRF 350 (NIEDRIGES UNTERSETZUNGSVERHAELTNIS)  
 NOTAS:- SELF-CHANGING GEARS LTD - CAMBIOS TIPO MRF 350 (VELOCIDAD BAJA)
- (B) LIST NO. 8434 - DIRECT DRIVE GEARBOX - LEFT HAND PROPELLER ROTATION  
 LISTE NO. 8434 - BOITE DE VITESSES - PRISE DIRECTE - ROTATION A GAUCHE DE L'HELICE  
 LISTE NR. 8434 - GETRIEBE - DIREKTER ANTRIEB - LINKSDREHEND  
 LISTA NO. 8434 - CAJA DE CAMBIOS - MANDO DIRECTO - ROTACION DE LA HELICE IZQUIERDA
- (C) LIST NO. 8435 - DIRECT DRIVE GEARBOX - RIGHT HAND PROPELLER ROTATION  
 LISTE NO. 8435 - BOITE DE VITESSES - PRISE DIRECTE - ROTATION A DROITE D'HELICE  
 LISTE NR. 8435 - GETRIEBE - DIREKTER ANTRIEB - RECHTS DREHEND  
 LISTA NO. 8435 - CAJA DE CAMBIOS - MANDO DIRECTO - ROTACION DE LA HELICE DERECHA
- (D) LIST NO. 8436 - 1.5:1 REDUCTION - LEFT HAND PROPELLER ROTATION  
 LISTE NO. 8436 - RAPPORT 1.5:1 ROTATION A GAUCHE DE L'HELICE  
 LISTE NR. 8436 - UNTERSETZUNG 1.5:1 - LINKSDREHEND  
 LISTA NO. 8436 - RALACION 1.5:1 - ROTACION DE LA HELICE IZQUIERDA
- (E) LIST NO. 8437 - 1.5:1 REDUCTION - RIGHT HAND PROPELLER ROTATION  
 LISTE NO. 8437 - RAPPORT 1.5:1 - ROTATION A DROITE DE L'HELICE  
 LISTE NR. 8437 - UNTERSETZUNG 1.5:1 - RECHTS DREHEND  
 LISTA NO. 8437 - RALACION 1.5:1 - ROTACION DE LA HELICE DERECHA



LIST NOS. 8434, 8435, 8436, 8437, 8438, 8439, 8440, 8441, 8442 & 8443 - OPTIONAL EXTRAS  
 LISTES NOS. 8434, 8435, 8436, 8437, 8438, 8439, 8440, 8441, 8442 ET 8443 - SUPPLEMENT FACULTATIFS  
 LISTEN NOS. 8434, 8435, 8436, 8437, 8438, 8439, 8440, 8441, 8442 UND 8443 - ZUSATZAUSRUESTUNG  
 LISTAS NOS. 8434, 8435, 8436, 8437, 8438, 8439, 8440, 8441, 8442 Y 8443 - EXTRA OPCIONAL

CPO 4129

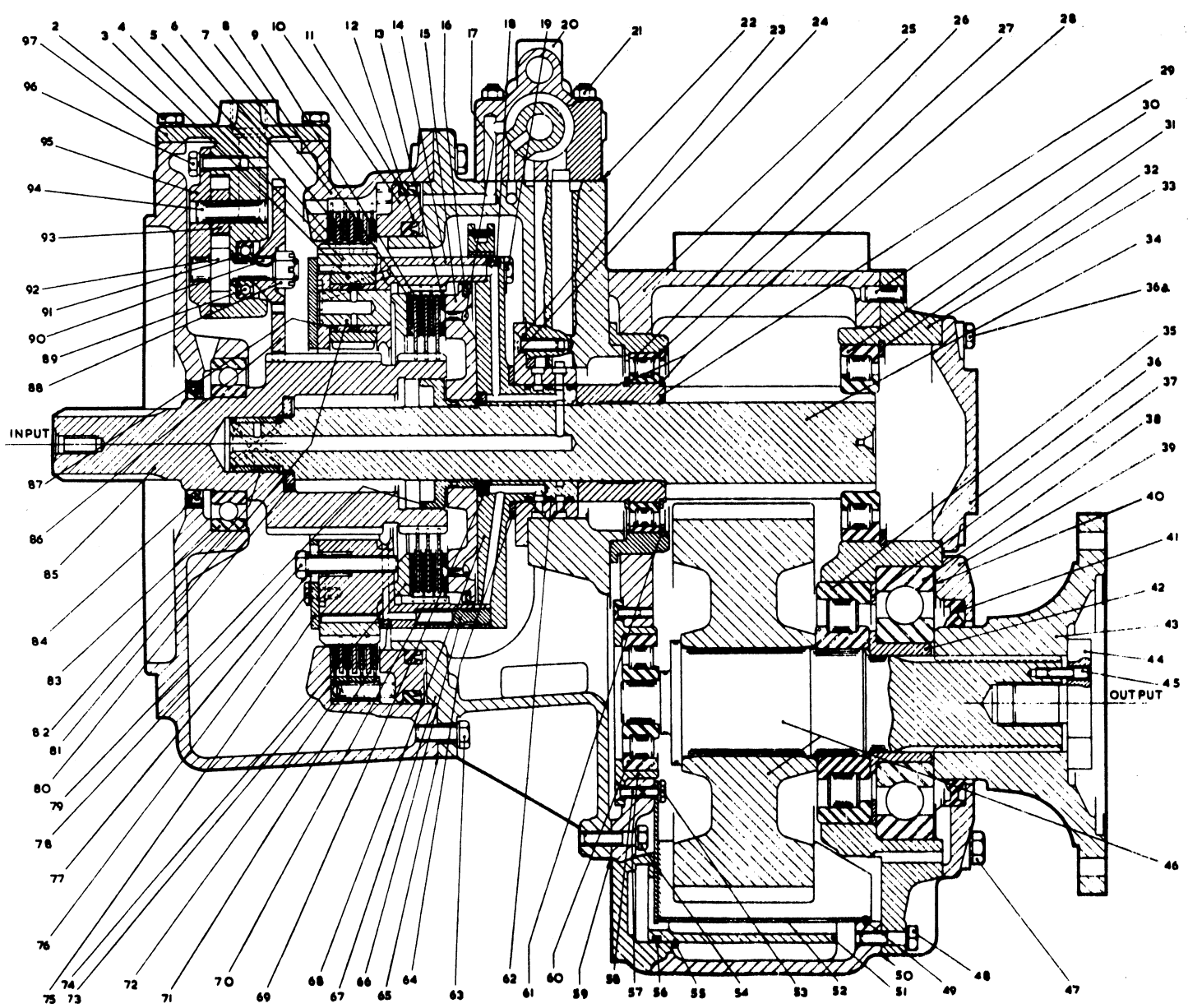



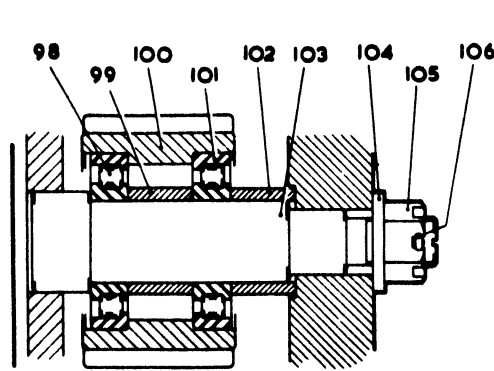

ARRGT OF IDLER SHAFT - 3 GEAR REDUCTION UNITS ONLY

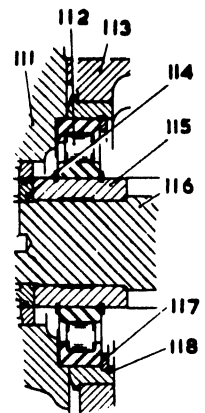

SCRAP VIEW SHOWING MAIN SHAFT  
4:1 ANTI ENGINE

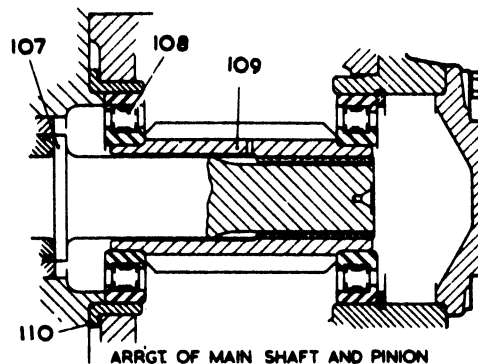

ARRGT OF MAIN SHAFT AND PINION

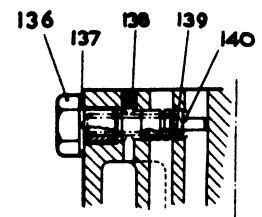
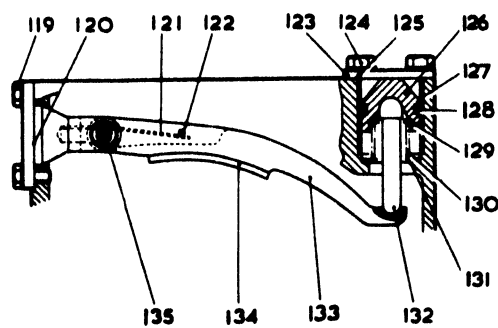

SECTION THRO'  
RELIEF VALVE

LIST NOS. 8434, 8435, 8436, 8437, 8438, 8439, 8440, 8441, 8442 & 8443 - OPTIONAL EXTRAS  
 LISTES NOS. 8434, 8435, 8436, 8437, 8438, 8439, 8440, 8441, 8442 ET 8443 - SUPPLEMENT FACULTATIF  
 LISTEN NRS. 8434, 8435, 8436, 8437, 8438, 8439, 8440, 8441, 8442 UND 8443 - ZUSATZAUSRÜSTUNG  
 LISTAS NOS. 8434, 8435, 8436, 8437, 8438, 8439, 8440, 8441, 8442 Y 8443 - EXTRA OPCIONAL

CPO 4129

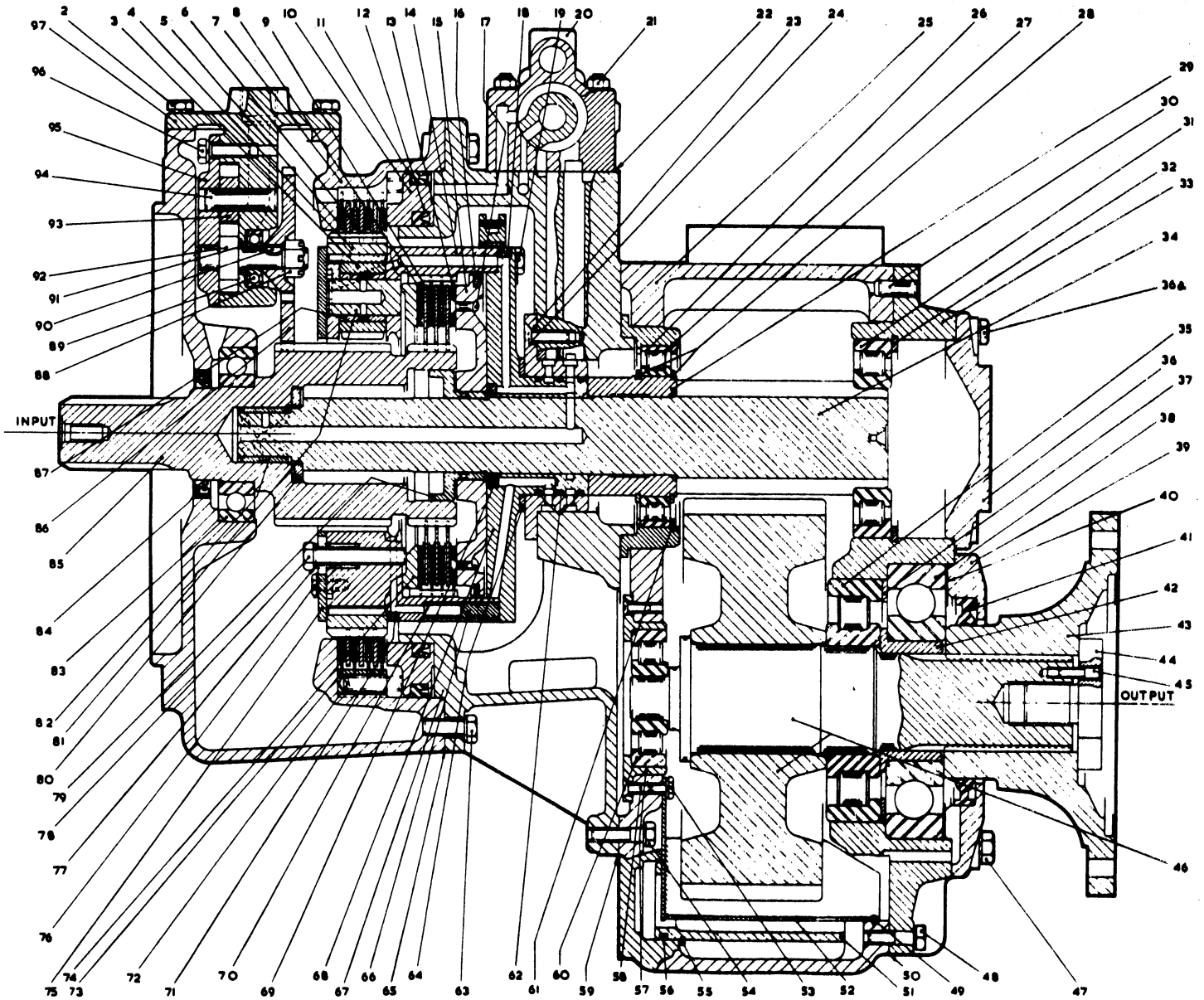

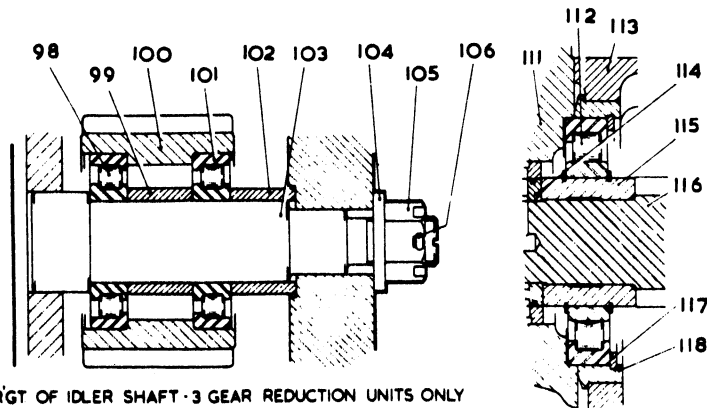

ARRGT OF IDLER SHAFT - 3 GEAR REDUCTION UNITS ONLY

SCRAP VIEW SHOWING MAIN SHAFT  
4 I. ANTI ENGINE

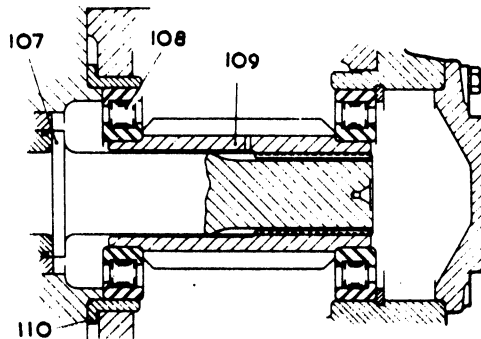

ARRGT. OF MAIN SHAFT AND PINION

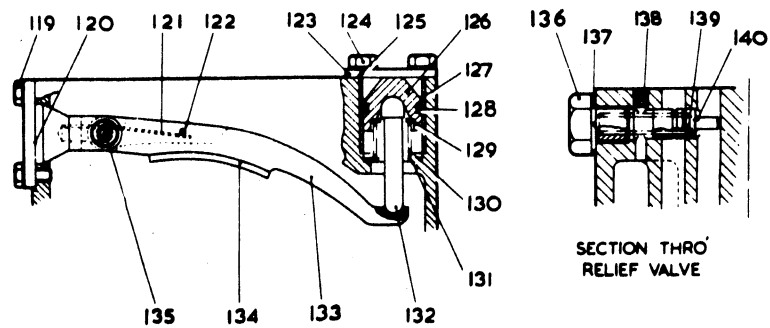

SECTION THRO'  
RELIEF VALVE



LIST NOS. 8434, 8435, 8436, 8437, 8438, 8439, 8440, 8441, 8442 & 8443 (CONTD)  
 LISTET NOS. 8434, 8435, 8436, 8437, 8438, 8439, 8440, 8441, 8442 ET 8443 (SUITE)  
 LISTEN NRS. 8434, 8435, 8436, 8437, 8438, 8439, 8440, 8441, 8442 UND 8443 (FORTS)  
 LISTAS NOS. 8434, 8435, 8436, 8437, 8438, 8439, 8440, 8441, 8442 Y 8443 (CONTN)

127

<u>Ref.</u> <u>No.</u>	<u>Part No.</u>	<u>Description</u>	<u>Designation</u>	<u>Benennung</u>	<u>Description</u>	<u>No.</u> <u>Req.</u>
NOTES:-	(F)	LIST NO. 8438 - 2:1 REDUCTION - LEFT HAND PROPELLER ROTATION				
NOTER:-		LISTE NO. 8438 - RAPPORT 2:1 - ROTATION A GAUCHE DE L'HELICE				
BEMERKUNGEN:-		LISTE NR. 8438 - UNTERSETZUNG 2:1 - LINKSDREHEND				
NOTAS:-		LISTA NO. 8438 - RALACION 2:1 - ROTACION DE LA HELICE IZQUIERDA				
	(G)	LIST NO. 8439 - 2:1 REDUCTION - RIGHT HAND PROPELLER ROTATION				
		LISTE NO. 8439 - RAPPORT 2:1 - ROTATION A DROITE DE L'HELICE				
		LISTE NR. 8439 - UNTERSETZUNG 2:1 - RECHTS-DREHEND				
		LISTA NO. 8439 - RELACION 2:1 - ROTACION DE LA HELICE DERECHA				
	(H)	LIST NO. 8440 - 3:1 REDUCTION - LEFT HAND PROPELLER ROTATION				
		LISTE NO. 8440 - RAPPORT 3:1 - ROTATION A GAUCHE DE L'HELICE				
		LISTE NR. 8440 - UNTERSETZUNG 3:1 - LINKSDREHEND				
		LISTA NO. 8440 - RALACION 3:1 - ROTACION DE LA HELICE IZQUIERDA				
	(J)	LIST NO. 8441 - 3:1 REDUCTION - RIGHT HAND PROPELLER ROTATION				
		LISTE NO. 8441 - RAPPORT 3:1 - ROTATION A DROITE DE L'HELICE				
		LISTE NR. 8441 - UNTERSETZUNG 3:1 - RECHTS-DREHEND				
		LISTA NO. 8441 - RALACION 3:1 - ROTACION DE LA HELICE DERECHA				
	(K)	LIST NO. 8442 - 4:1 REDUCTION - LEFT HAND PROPELLER ROTATION				
		LISTE NO. 8442 - RAPPORT 4:1 - ROTATION A GAUCHE DE L'HELICE				
		LISTE NR. 8442 - UNTERSETZUNG 4:1 - LINKSDREHEND				
		LISTA NO. 8442 - RALACION 4:1 - ROTACION DE LA HELICE IZQUIERDA				
	(L)	LIST NO. 8443 - 4:1 REDUCTION - RIGHT HAND PROPELLER ROTATION				
		LISTE NO. 8443 - RAPPORT 4:1 - ROTATION A DROITE DE L'HELICE				
		LISTE NR. 8443 - UNTERSETZUNG 4:1 - RECHTS-DREHEND				
		LISTA NO. 8443 - RALACION 4:1 - ROTACION DE LA HELICE DERECHA				
	(M)	INCLUDED IN 26280147				
		INCLUDE DANS 26280147				
		ENTHALTEN IN 26280147				
		INCLUIDA EN 26280147				
	(N)	INCLUDED IN 26280607				
		INCLUDE DANS 26280607				
		ENTHALTEN IN 26280607				
		INCLUIDA EN 26280607				
	(P)	NOT REQUIRED FOR THIS APPLICATION				
		NON NECESSAIRE DANS CE CAS				
		FUER DIESE AUSFUEHRUNG NICHT ERFORDERLICH				
		EN ESTE CASO NO ES NECESARIO				
	(Q)	ORDER 26280612 - USED ONLY WITH 32783, 32784, 32785, 32786, 32787, 32788, 32789 & 32790				
		ORDER 26280614 - USED ONLY WITH 32791				
		ORDER 26280613 - USED ONLY WITH 32792				
		COMMANDER 26280612 - EMPLOYEE SEULEMENT AVEC 32783, 32784, 32785, 32786, 32787, 32788, 32789 & 32790				
		COMMANDER 26280614 - EMPLOYEE SEULEMENT AVEC 32791				
		COMMANDER 26280613 - EMPLOYEE SEULEMENT AVEC 32792				
		BESTELLE 26280612 - NUR FUER 32783, 32784, 32785, 32786, 32787, 32788, 32789, 32790				
		BESTELLE 26280614 - NUR FUER 32791				
		BESTELLE 26280613 - NUR FUER 32792				
		PEDIR 26280612 - EMPLEADA SOLAMENTE CON 32783, 32784, 32785, 32786, 32787, 32788, 32789, 32790				
		PEDIR 26280614 - EMPLEADA SOLAMENTE CON 32791				
		PEDIR 26280612 - EMPLEADA SOLAMENTE CON 32792				
	(R)	COMPRISES REF NOS. 1 UP TO 26 - PAGE 132				
		COMPRENANT LE PIECES NO. 1 JUSQU'AU LE NO. 26 - PAGE 132				
		EINSCHL. ABBILDUNGEN NR. 1 BIS NR. 26 - SEITE 132				
		COMPRENDE LOS NOS DE REF 1 HASTA EL NO. 26 - PAGINA 132				
	(S)	INCLUDED IN 26280574 - USED ONLY WITH 32783, 32784, 32785, 32786, 32787, 32788, 32789 & 32790				
		INCLUDE DANS 26280576 - USED ONLY WITH 32791 & 32792				
		INCLUDE DANS 26280574 - EMPLOYEE SEULEMENT AVEC 32783, 32784, 32785, 32786, 32787, 32788, 32789 ET 32790				
		INCLUDE DANS 26280576 - EMPLOYEE SEULEMENT AVEC 32791 ET 32792				
		ENTHALTEN IN 26280574 - NUR FUER 32783, 32784, 32785, 32786, 32787, 32788, 32789 UND 32790				
		ENTHALTEN IN 26280576 - NUR FUER 32791 UND 32792				
		INCLUIDA EN 26280574 - EMPLEADA SOLAMENTE CON 32783, 32784, 32785, 32786, 32787, 32788, 32789 Y 32790				
		INCLUIDA EN 26280576 - EMPLEADA SOLAMENTE CON 32791 Y 32792				
	(T)	NOT ILLUSTRATED				
		NON ILLUSTRE				
		NICHT ABGEBILDET				
		NO ILUSTRADA				
	(U)	COMPRISES REF NOS. 25, 30, 33, 48 - USED ONLY WITH 32783				
		COMPRENANT LES PIECES NOS. 25, 30, 33, 48 - EMPLOYEE SEULEMENT AVEC 32783				
		EINSCHL. ABBILDUNGEN NR. 25, 30, 33, 48 - NUR FUER 32783				
		COMPRENDE LOS NO DE REF. 25, 30, 33, 48 - EMPLEADA SOLAMENTE CON 32783				
	(V)	COMPRISES REF NOS. 25, 30, 33, 48 - USED ONLY WITH 32784, 32786, 32788 & 32790				
		COMPRENANT LES PIECES NOS. 25, 30, 33, 48 - EMPLOYEE SEULEMENT AVEC 32784, 32786, 32788 ET 32790				
		EINSCHL. ABBILDUNGEN NR. 25, 30, 33, 48 - NUR FUER 32784, 32786, 32788 UND 32790				
		COMPRENDE LOS NO DE REF. 25, 30, 33, 48 - EMPLEADA SOLAMENTE CON 32784, 32786, 32788 Y 32790				
	(W)	COMPRISES REF NOS. 25, 30, 33, 48 - USED ONLY WITH 32785				
		COMPRENANT LES PIECES NOS. 25, 30, 33, 48 - EMPLOYEE SEULEMENT AVEC 32785				
		EINSCHL. ABBILDUNGEN NR. 25, 30, 33, 48 - NUR FUER 32785				
		COMPRENDE LOS NO DE REF. 25, 30, 33, 48 - EMPLEADA SOLAMENTE CON 32785				

LIST NOS. 8434, 8435, 8436, 8437, 8438, 8439, 8440, 8441, 8442 & 8443 - (CONTD)  
 LISTES NOS. 8434, 8435, 8436, 8437, 8438, 8439, 8440, 8441, 8442 ET 8443 - (SUITE)  
 LISTEN NRS. 8434, 8435, 8436, 8437, 8438, 8439, 8440, 8441, 8442 UND 8443 - (FORTS)  
 LISTAS NOS. 8434, 8435, 8436, 8437, 8438, 8439, 8440, 8441, 8442 Y 8443 - (CONTN)

<u>Ref.</u> <u>No.</u>	<u>Part No.</u>	<u>Description</u>	<u>Désignation</u>	<u>Benennung</u>	<u>Description</u>	<u>No.</u> <u>Req.</u>
NOTES:-	(X)	COMPRISES REF NOS. 25, 30, 33, 48 - USED ONLY WITH 32787				
NOTER:-		COMPRENANT LES PIECES NOS. 25, 30, 33, 48 - EMPLOYEE SEULEMENT AVEC 32787				
BEMERKUNGEN:-		EINSCHL.ABBILDUNGEN NR. 25, 30, 33, 48 - NUR FUER 32787				
NOTAS:-		COMPRENDE LOS NOS DE REF. 25, 30, 33, 48 - EMPLADA SOLAMENTE CON 32787				
	(Y)	COMPRISES REF NOS. 25, 30, 33, 48 - USED ONLY WITH 32789				
		COMPRENANT LES PIECES NOS. 25, 30, 33, 48 - EMPLOYEE SEULEMENT AVEC 32789				
		EINSCHL.ABBILDUNGEN NR. 25, 30, 33, 48 - NUR FUER 32789				
		COMPRENDE LOS NOS DE REF. 25, 30, 33, 48 - EMPLADA SOLAMENTE CON 32789				
	(Z)	COMPRISES REF NOS. 25, 30, 33, 48 - USED ONLY WITH 32791				
		COMPRENANT LES PIECES NOS. 25, 30, 33, 48 - EMPLOYEE SEULEMENT AVEC 32791				
		EINSCHL.ABBILDUNGEN NR. 25, 30, 33, 48 - NUR FUER 32791				
		COMPRENDE LOS NOS DE REF. 25, 30, 33, 48 - EMPLADA SOLAMENTE CON 32791				
	(A1)	INCLUDED IN 26280596 - USED ONLY WITH 32783				
		INCLUDED IN 26280595 - USED ONLY WITH 32784, 32786, 32788 & 32790				
		INCLUDED IN 26280597 - USED ONLY WITH 32785				
		INCLUDED IN 26280598 - USED ONLY WITH 32787				
		INCLUDED IN 26280599 - USED ONLY WITH 32789				
		INCLUDED IN 26280600 - USED ONLY WITH 32791				
		INCLUDE DANS 26280596 - EMPLOYEE SEULEMENT AVEC 32783				
		INCLUDE DANS 26280595 - EMPLOYEE SEULEMENT AVEC 32784, 32786, 32788 ET 32790				
		INCLUDE DANS 26280597 - EMPLOYEE SEULEMENT AVEC 32785				
		INCLUDE DANS 26280598 - EMPLOYEE SEULEMENT AVEC 32787				
		INCLUDE DANS 26280599 - EMPLOYEE SEULEMENT AVEC 32789				
		INCLUDE DANS 26280600 - EMPLOYEE SEULEMENT AVEC 32791				
		ENTHALTEN IN 26280596 - NUR FUER 32783				
		ENTHALTEN IN 26280595 - NUR FUER 32784, 32786, 32788 UND 32790				
		ENTHALTEN IN 26280597 - NUR FUER 32785				
		ENTHALTEN IN 26280598 - NUR FUER 32787				
		ENTHALTEN IN 26280599 - NUR FUER 32789				
		ENTHALTEN IN 26280600 - NUR FUER 32791				
		INCLUIDA EN 26280596 - EMPLADA SOLAMENTE CON 32783				
		INCLUIDA EN 26280595 - EMPLADA SOLAMENTE CON 32784, 32786, 32788 Y 32790				
		INCLUIDA EN 26280597 - EMPLADA SOLAMENTE CON 32785				
		INCLUIDA EN 26280598 - EMPLADA SOLAMENTE CON 32787				
		INCLUIDA EN 26280599 - EMPLADA SOLAMENTE CON 32789				
		INCLUIDA EN 26280600 - EMPLADA SOLAMENTE CON 32791				
	(B1)	USED ONLY WITH 32792				
		EMPLOYEE SEULEMENT AVEC 32792				
		NUR FUER 32792				
		EMPLADA SOLAMENTE CON 32792				
	(C1)	COMPRISES REF NOS. 18, 29, 34, 68 & 69 - USED ONLY WITH 32791				
		COMPRENANT LES PIECES NOS. 18, 29, 34, 68 ET 69 - EMPLOYEE SEULEMENT CON 32791				
		EINSCHL.ABBILDUNGEN NR. 18, 29, 34, 68 UND 69 - NUR FUER 32791				
		COMPRENDE LOS NOS DE REF. 18, 29, 34, 68 Y 69 - EMPLADA SOLAMENTE CON 32791				
	(D1)	INCLUDED IN 26280614 - USED ONLY WITH 32791				
		INCLUDE DANS 26280614 - EMPLOYEE SEULEMENT AVEC 32791				
		ENTHALTEN IN 26280614 - NUR FUER 32791				
		INCLUIDA EN 26280614 - EMPLADA SOLAMENTE CON 32791				
	(E1)	USED ONLY WITH 32783, 32785, 32787, 32789 & 32791				
		EMPLOYEE SEULEMENT AVEC 32783, 32785, 32787, 32789 ET 32791				
		NUR FUER 32783, 32785, 32787, 32789 UND 32791				
		EMPLADA SOLAMENTE CON 32783, 32785, 32787, 32789 Y 32791				
	(F1)	COMPRISES REF NOS. 23, 24, 67, 127 & PART NOS. 0650533 & 0921070 - USED ONLY WITH 32783, 32784, 32785, 32786, 32787, 32788, 32789 & 32790				
		COMPRENANT LES PIECES NOS. 23, 24, 67, 127 ET PART NOS. 0650533 ET 0921070 - EMPLOYEE SEULEMENT AVEC 32783, 32784, 32785, 32786, 32787, 32788, 32789 ET 32790				
		EINSCHL.ABBILDUNGEN NR. 23, 24, 67, 127 UND PART NRS. 0650533 UND 0921070 - NUR FUER 32783, 32784, 32785, 32786, 32787, 32788, 32789 UND 32790				
		COMPRENDE LOS NOS DE REF. 23, 24, 67, 127 Y PART NOS. 0650533 Y 0921070 - EMPLADA SOLAMENTE CON 32783, 32784, 32785, 32786, 32787, 32788, 32789 Y 32790				
	(G1)	COMPRISES REF NOS. 23, 24, 67, 127 & PART NOS. 0650533 & 0921070 - USED ONLY WITH 32791 & 32792				
		COMPRENANT LES PIECES NOS. 23, 24, 67, 127 ET PART NOS. 0650533 ET 0921070 - EMPLOYEE SEULEMENT AVEC 32791 ET 32792				
		EINSCHL.ABBILDUNGEN NR. 23, 24, 67, 127 UND PART NO. 0650533 UND 0921070 - NUR FUER 32791 UND 32792				
		COMPRENDE LOS NOS DE REF. 23, 24, 67, 127 Y PART NOS. 0650533 Y 0921070 - EMPLADA SOLAMENTE CON 32791 Y 32792				
	(H1)	COMPRISES REF NOS. 18, 68, 69, 107 - USED ONLY WITH 32783 32784, 32785, 32786, 32787, 32788, 32789 & 32790				
		COMPRENANT LES PIECES NOS. 18, 68, 69, 107 - EMPLOYEE SEULEMENT AVEC 32783 32784, 32785, 32786, 32787, 32788, 32789 ET 32790				
		EINSCHL.ABBILDUNGEN NR. 18, 68, 69, 107 - NUR FUER 32783, 32784, 32785, 32786, 32787, 32788, 32789 UND 32790				
		COMPRENDE LOS NOS. DE REF. 18, 68, 69, 107 - EMPLADA SOLAMENTE CON 32783, 32784, 32785, 32786, 32787, 32788, 32789 Y 32790				
	(J1)	USED ONLY WITH 32783, 32785, 32787 & 32789				
		EMPLOYEE SEULEMENT AVEC 32783, 32785, 32787 ET 32789				
		NUR FUER 32783, 32785, 32787 UND 32789				
		EMPLADA SOLAMENTE CON 32783, 32785, 32787 Y 32789				



LIST NOS. 8434, 8435, 8436, 8437, 8438, 8439, 8440, 8441, 8442 & 8443 - OPTIONAL EXTRAS  
 LISTES NOS. 8434, 8435, 8436, 8437, 8438, 8439, 8440, 8441, 8442 ET 8443 - SUPPLEMENT FACULTATIFS  
 LISTEN NOS. 8434, 8435, 8436, 8437, 8438, 8439, 8440, 8441, 8442 UND 8443 - ZUSATZAUSRUESTUNG  
 LISTAS NOS. 8434, 8435, 8436, 8437, 8438, 8439, 8440, 8441, 8442 Y 8443 - EXTRA OPCIONAL

129

CPO 4129

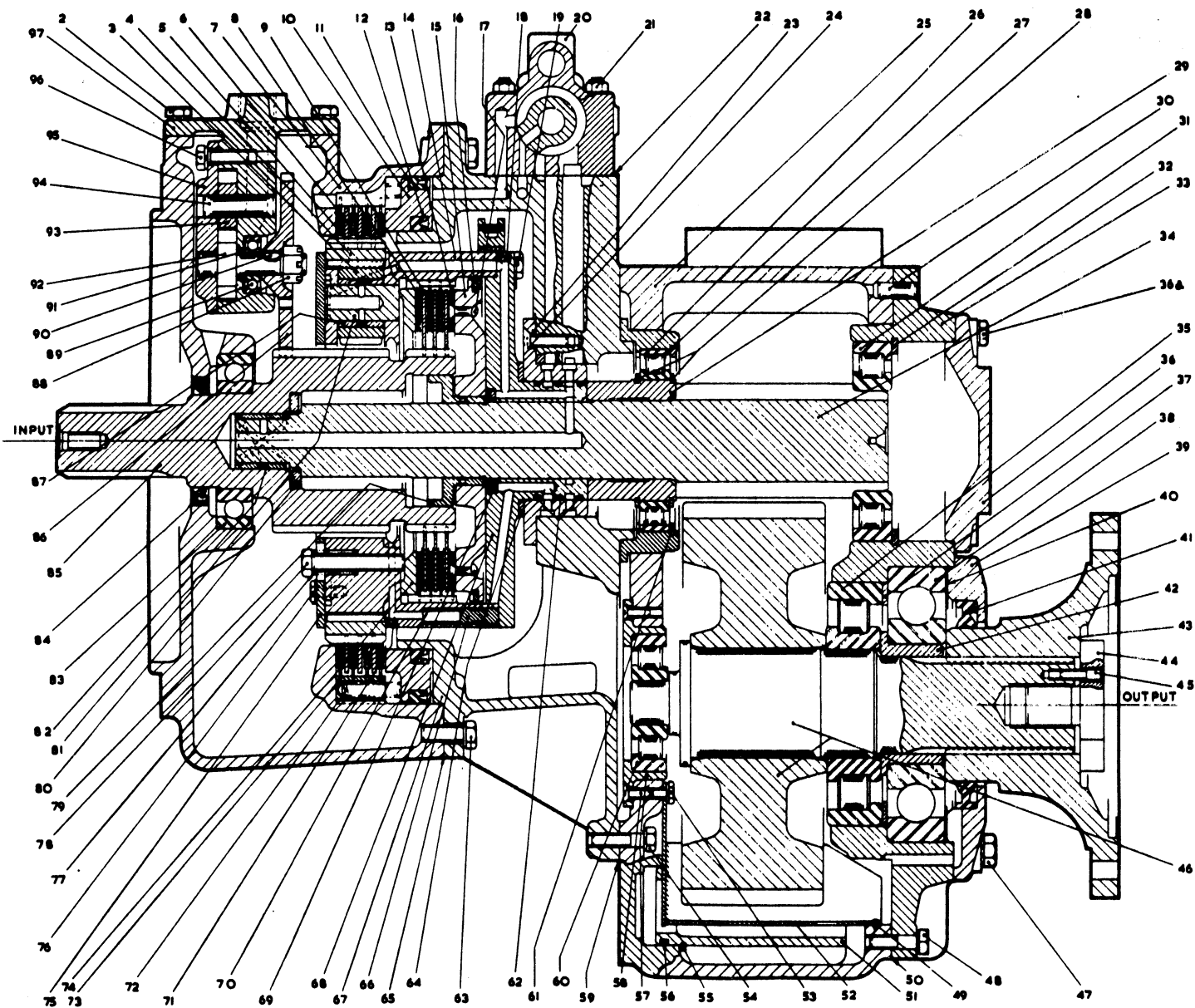



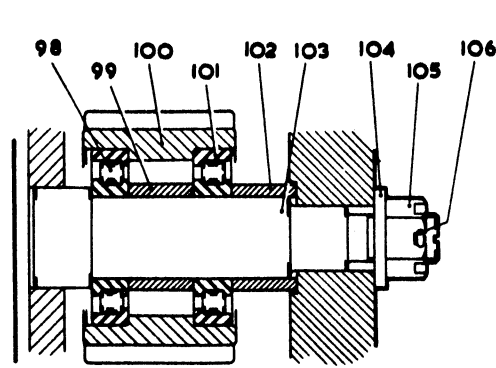

ARRGT. OF IDLER SHAFT - 3 GEAR REDUCTION UNITS ONLY

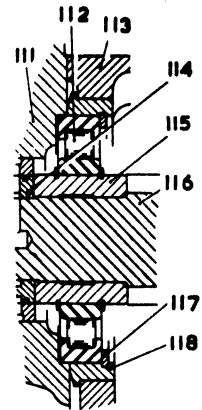

SCRAP VIEW SHOWING MAIN SHAFT  
4:1, ANTI ENGINE

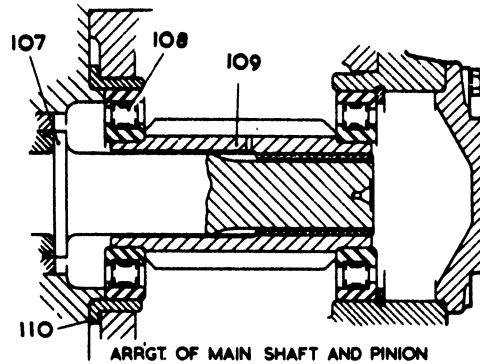

ARRGT. OF MAIN SHAFT AND PINION

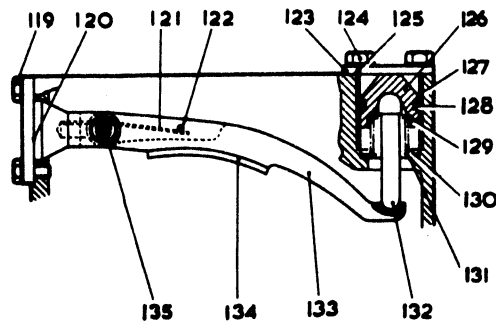

SECTION THRO'  
RELIEF VALVE

LIST NOS. 8434, 8435, 8436, 8437, 8438, 8439, 8440, 8441, 8442 & 8443 - OPTIONAL EXTRAS  
 LISTES NOS. 8434, 8435, 8436, 8437, 8438, 8439, 8440, 8441, 8442 ET 8443 - SUPPLEMENT FACULTATIFS  
 LISTEN NOS. 8434, 8435, 8436, 8437, 8438, 8439, 8440, 8441, 8442 UND 8443 - ZUSATZAUSRÜSTUNG  
 LISTAS NOS. 8434, 8435, 8436, 8437, 8438, 8439, 8440, 8441, 8442 Y 8443 - EXTRA OPCIONAL

CPO 4129

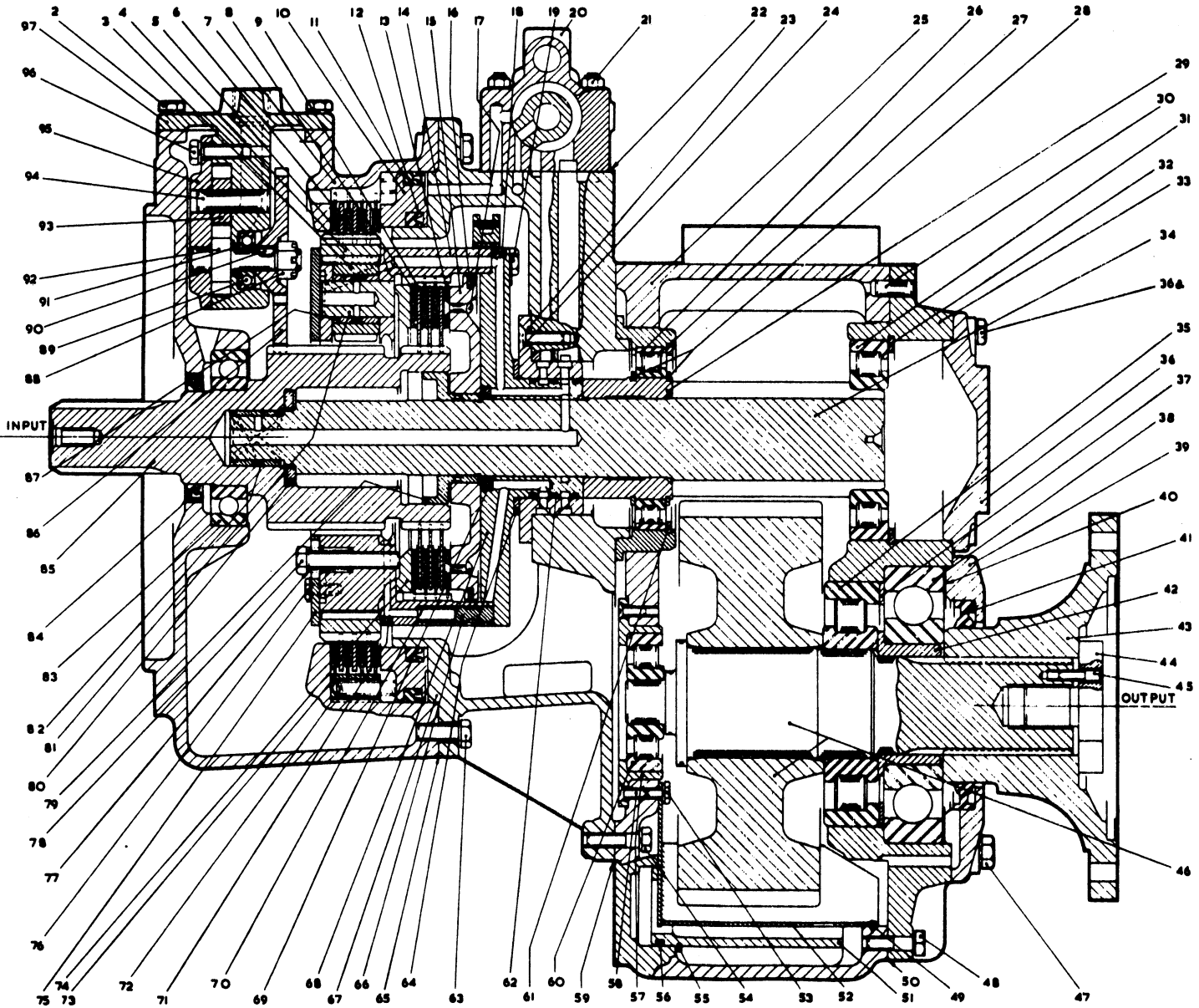

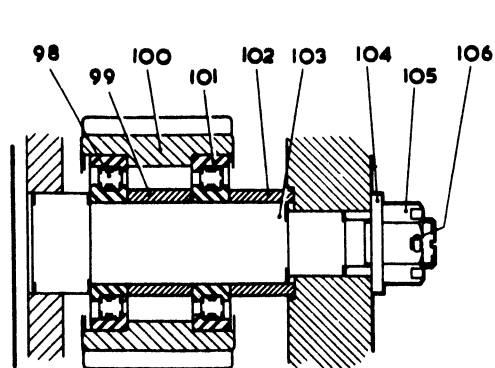

ARRGT. OF IDLER SHAFT - 3 GEAR REDUCTION UNITS ONLY

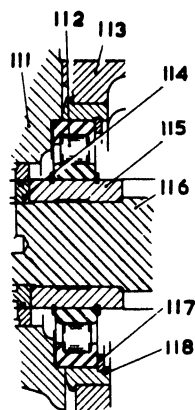

SCRAP VIEW SHOWING MAIN SHAFT  
4:1 ANTI ENGINE

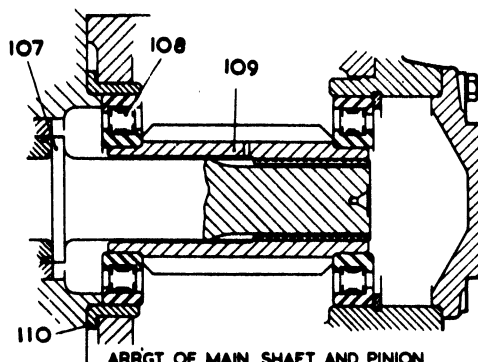

ARRGT. OF MAIN SHAFT AND PINION

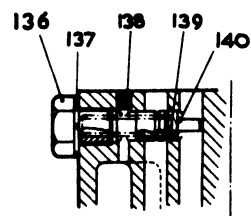
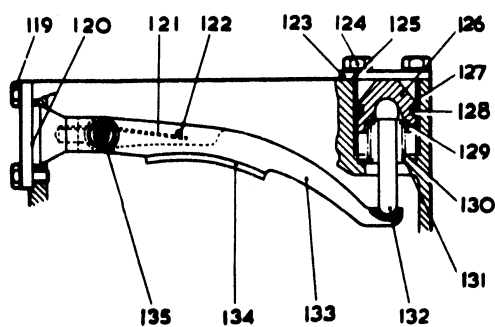

SECTION THRO'  
RELIEF VALVE



LIST NOS. 8434, 8435, 8436, 8437, 8438, 8439, 8440, 8441, 8442 & 8443 - (CONTD)  
 LISTES NOS. 8434, 8435, 8436, 8437, 8438, 8439, 8440, 8441, 8442 ET 8443 - (SUITE)  
 LISTEN NRS. 8434, 8435, 8436, 8437, 8438, 8439, 8440, 8441, 8442 UND 8443 (FORTS)  
 LISTAS NOS. 8434, 8435, 8436, 8437, 8438, 8439, 8440, 8441, 8442 Y 8443 (CONTIN)

131

<u>Ref.</u> <u>No.</u>	<u>Part No.</u>	<u>Description</u>	<u>Designation</u>	<u>Benennung</u>	<u>Description</u>	<u>No.</u> <u>Req.</u>
NOTES:-	(K1)	USED ONLY WITH 32791				
NOTER:-		EMPLOYEE SEULEMENT AVEC 32791				
BEMERKUNGEN:-		NUR FUER 32791				
NOTAS:-		EMPLEADA SOLAMENTE CON 32791				
	(L1)	USED ONLY WITH 32783				
		EMPLOYEE SEULEMENT AVEC 32783				
		NUR FUER 32783				
		EMPLEADA SOLAMENTE CON 32783				
	(M1)	USED ONLY WITH 32784				
		EMPLOYEE SEULEMENT AVEC 32784				
		NUR FUER 32784				
		EMPLEADA SOLAMENTE CON 32784				
	(N1)	USED ONLY WITH 32785				
		EMPLOYEE SEULEMENT AVEC 32785				
		NUR FUER 32785				
		EMPLEADA SOLAMENTE CON 32785				
	(P1)	USED ONLY WITH 32786				
		EMPLOYEE SEULEMENT AVEC 32786				
		NUR FUER 32786				
		EMPLEADA SOLAMENTE CON 32786				
	(Q1)	USED ONLY WITH 32787				
		EMPLOYEE SEULEMENT AVEC 32787				
		NUR FUER 32787				
		EMPLEADA SOLAMENTE CON 32787				
	(R1)	USED ONLY WITH 32788				
		EMPLOYEE SEULEMENT AVEC 32788				
		NUR FUER 32788				
		EMPLEADA SOLAMENTE CON 32788				
	(S1)	USED ONLY WITH 32789				
		EMPLOYEE SEULEMENT AVEC 32789				
		NUR FUER 32789				
		EMPLEADA SOLAMENTE CON 32789				
	(T1)	USED ONLY WITH 32790				
		EMPLOYEE SEULEMENT AVEC 32790				
		NUR FUER 32790				
		EMPLEADA SOLAMENTE CON 32790				
	(U1)	COMPRISES REF NOS. 2, 36, TO 95, 97 PART NOS 26280151, 0610008 & 2134224				
		COMPRENANT LES PIECES NOS. 2, 86, 88 TO 95, 97 ET PART NOS. 26280151, 0610008 ET 2134224				
		EINSCHL.ABBILDUNGEN NR. 2, 86, 88 TO 95, 97 UND PART NRS. 26280151, 0610008 UND 2134224				
		COMPRENDE LOS NOS DE REF. 2, 86, 88 TO 95, 97 Y PART NOS. 26280151, 0610008 Y 2134224				
	(V1)	COMPRISES REF NOS. 30, 33, 48, 113 - USED ONLY WITH 32792				
		COMPRENANT LES PIECES NOS. 30, 33, 48, 113 - EMPLOYEE SEULEMENT AVEC 32792				
		EINSCHL.ABBILDUNGEN NR. 30, 33, 48, 113 - NUR FUER 32792				
		COMPRENDE LOS NOS DE REF. 30, 33, 48, 113 - EMPLADA SOLAMENTE CON 32792				
	(W1)	COMPRISES REF NOS. 18, 69, 114, 115, 116 - USED ONLY WITH 32792				
		COMPRENANT LES PIECES NOS. 18, 69, 114, 115, 116, - EMPLOYEE SEULEMENT AVEC 32792				
		EINSCHL.ABBILDUNGEN NR. 18, 69, 114, 115, 116 - NUR FUER 32792				
		COMPRENDE LOS NOS DE REF. 18, 69, 114, 115, 116 - EMPLADA SOLAMENTE CON 32792				
	(X1)	COMPRISES REF NOS. 23, 24, 67, 127 & PART NO. 0650533 - USED ONLY WITH 32783, 32784, 32785, 32786, 32787, 32788, 32789 & 32790				
		COMPRENANT LES PIECES NOS. 23, 24, 67, 127 ET PART NO. 0650533 - EMPLOYEE SEULEMENT AVEC 32783, 32784, 32785, 32786, 32787, 32788, 32789 ET 32790				
		EINSCHL.ABBILDUNGEN NR. 23, 24, 67, 127 UND PART NR. 0650533 - NUR FUER 32783, 32784, 32785, 32786, 32787, 32788, 32789 UND 32790				
		COMPRENDE LOS NOS DE REF. 23, 24, 67, 127 Y PART NO. 0650533 - EMPLADA SOLAMENTE CON 32783, 32784, 32785, 32786, 32787, 32788, 32789 Y 32790				
	(Y1)	COMPRISES REF NOS. 23, 24, 67, 127 & PART NO. 0650533 - USED ONLY WITH 32791 & 32792				
		COMPRENANT LES PIECES NOS. 23, 24, 67, 127 ET PART NO. 0650533 - EMPLOYEE SEULEMENT AVEC 32791 ET 32792				
		EINSCHL.ABBILDUNGEN NR. 23, 24, 67, 127 UND PART NR. 0650533 - NUR FUER 32791 UND 32792				
		COMPRENDE LOS NOS DE REF. 23, 24, 67, 127 Y PART NO. 0650533 - EMPLADA SOLAMENTE CON 32791 Y 32792				
	(Z1)	COMPRISES REF NOS. 3, 4, 14, 71, 75, 76, 77, 78, 81, 87 & PART NO. 2232325				
		COMPRENANT LES PIECES NOS. 3, 4, 14, 71, 75, 76, 77, 78, 81, 87 ET PART NO. 2232325				
		EINSCHL.ABBILDUNGEN NR. 3, 4, 14, 71, 75, 76, 77, 78, 81, 87 UND PART NR. 2232325				
		COMPRENDE LOS NOS DE REF. 3, 4, 14, 71, 75, 76, 77, 78, 81, 87 Y PART NO. 2232325				
	(A2)	INCLUDED IN 26280601 - USED ONLY WITH 32792				
		INCLUDE DANS 26280601 - EMPLOYEE SEULEMENT 32792				
		ENTHALTEN IN 26280601 - NUR FUER 32792				
		INCLUIDA EN 26280601 - EMPLADA SOLAMENTE CON 32792				

LIST NOS. 8434, 8435, 8436, 8437, 8438, 8439, 8440, 8441, 8442 & 8443 - (CONTD)  
 LISTES NOS. 8434, 8435, 8436, 8437, 8438, 8439, 8440, 8441, 8442 ET 8443 - (SUITS)  
 LISTEN NRS. 8434, 8435, 8436, 8437, 8438, 8439, 8440, 8441, 8442 UND 8443 - (FORTS)  
 LISTAS NOS. 8434, 8435, 8436, 8437, 8438, 8439, 8440, 8441, 8442 Y 8443 - (CONTN)

<u>Ref</u> <u>No.</u>	<u>Part No.</u>	<u>Description</u>	<u>Designation</u>	<u>Benennung</u>	<u>Description</u>	<u>No.</u> <u>Req.</u>
(A)		GEARBOX (CONTD)	BOITE DE VITESSES (SUITE)	WENDEGETRIEBE (FORTS)	CAJAS DE CAMBIOS (CONTN)	
1	26280635	VALVE.....	CLAPET.....	VENTIL.....	VALVULA.....	1
2	26280638	BODY.....	CORPS.....	GEHAUSE.....	CUERPO.....	1
3	26280636	ROTOR.....	ROTOR.....	WELLE.....	EJE.....	1
4	26280171	VALVE.....	CLAPET.....	VENTIL.....	VALVULA.....	1
5	26280199	SPRING.....	RESSORT.....	FEDER.....	RESORTE.....	1
6	26280174	SPRING.....	RESSORT.....	FEDER.....	RESORTE.....	1
7	26280145	PIN.....	PION.....	BOLZEN.....	PASADOR.....	1
8	26280200	PIN.....	PION.....	BOLZEN.....	PASADOR.....	1
9	26280172	DISC.....	DISQUE.....	DISC.....	DISCO.....	1
10	0170006	CIRCLIP.....	CIRCLIP.....	SICHERUNSRING.....	ARO RETEN.....	1
11	2415715	"O" RING.....	JOINT TORIQUE.....	RING.....	SELLO "O".....	1
12	26280173	SPRING.....	RESSORT.....	FEDER.....	RESORTE.....	1
13	0020006	BALL.....	BOULE.....	KUGEL.....	BOLA.....	1
14	26280637	END COVER.....	COUVERCLE.....	DECKEL.....	TAPA.....	1
15	2162143	SCREW.....	VIS.....	SCHRAUBE.....	TORNILLO.....	6
16	26280665	LEVER.....	LEVIER.....	HEBEL.....	PALANCA.....	1
17	0576050	NUT.....	ECROU.....	SECHSKANTMUTTER.....	TUERCA.....	1
18	26280656	WASHER.....	RONDELLE.....	SCHEIBE.....	ARANDELA.....	1
19	26280202	JOINT.....	JOINT.....	DICHTUNG.....	JUNTA.....	1
20	26280639	ADAPTOR.....	ADAPTATEUR.....	ZWISCHENSTUECK.....	ADAPTADOR.....	1
21	26280155	JOINT.....	JOINT.....	DICHTUNG.....	JUNTA.....	1
22	26280655	STUD.....	GOUJON.....	STIFTSCHRAUBE.....	VASTAGO.....	2
23	0576054	NUT.....	ECROU.....	SECHSKANTMUTTER.....	TUERCA.....	2
24	2134227	WASHER.....	RONDELLE.....	SCHEIBE.....	ARANDELA.....	2
25(B)	0650608	PLUG.....	BOUCHON.....	VERSCHLUSSSCHRAUBE.....	TAPON.....	1
26(B)	26280149	WASHER.....	RONDELLE.....	SCHEIBE.....	ARANDELA.....	1
31	26280660	OIL COOLER.....	REFROIDISSEUR.....	OELKUEHLER.....	REFRIGERADOR.....	1
32	26280663	BODY.....	CORPS.....	GEHAUSE.....	CUERPA.....	1
33	26280661	TUBE-STACK.....	RENIFLARD.....	ROHR.....	RESPIRADERA.....	1
34	26280662	SEALING RING.....	JOINT.....	DICHTRING.....	SELLO.....	2
35	26280663	END COVER.....	COUVERCLE.....	DECKEL.....	TAPA - FINAL.....	2
36	0748556	SCREW.....	VIS.....	SECHSKANTSCHRAUBE.....	TORNILLO.....	6
37	2134223	WASHER.....	RONDELLE.....	FEDERRING.....	ARANDELA.....	6
38	0650533	PLUG.....	BOUCHON.....	VERSCHLUSSSCHRAUBE.....	TAPON.....	1
39	0920594	WASHER.....	RONDELLE.....	SCHEIBE.....	ARANDELA.....	1
45	26280640	ADAPTOR.....	ADAPTATEUR.....	ZWISCHENSTUECK.....	ADAPTADOR.....	2
46	26280659	WASHER.....	RONDELLE.....	SCHEIBE.....	ARANDELA.....	2
52	26280641	BAR.....	BARRE.....	ABLASSHAHN.....	BARRA.....	2
53	0576001	NUT.....	ECROU.....	SECHSKANTMUTTER.....	TUERCA.....	4
54	2134223	WASHER.....	RONDELLE.....	FEDERRING.....	ARANDELA.....	4
60	26280643	BRACKET.....	SUPPORT.....	HALTER.....	SOPORTE.....	1
61	0740435	BOLT.....	BOULON.....	BOLZEN.....	PERNO.....	4
62	0920073	WASHER.....	RONDELLE.....	FEDERRING.....	ARANDELA.....	4
63	2654162	FILTER.....	FILTRE.....	KRAFTSTOFFILTER.....	FILTRO.....	1
64	26540133	HEADCASTING.....	TETRE DE FILTRE.....	FILTERKOPF.....	CABEZA.....	1
70(C)	0490725	JOINT.....	JOINT.....	DICHTUNG.....	JUNTO.....	1
71	26540153	ELEMENT.....	MALLETTTE.....	OELFILTEREINSATZ.....	ELEMENTO.....	1
72	26540024	CONTAINER.....	CUVE.....	OELBEHAELTER.....	TAZON.....	1
73		ORDER ASSEMBLY.....	COMMANDER ENSEMBLE.....	BESTELLE KOMPLETTEIL.....	PEDIR CONJUNTO.....	1
74	0941138	SUPPORT.....	SUPPORT.....	HALTER.....	SOPORTE.....	1
75	0941148	PLATE.....	PLAQUE.....	DRUCKPLATTE.....	PLACA.....	1
76	26540022	SPRING.....	RESSORT.....	FEDER.....	RESORTE.....	1
77	26540025	BOLT.....	BOULON.....	BOLZEN.....	PERNO.....	1
78	0921061	WASHER.....	RONDELLE.....	SCHEIBE.....	ARANDELA.....	1
83	26280555	PIPE.....	TUYAU.....	ROHR.....	TUBO.....	1
84	26280559	BANJO.....	BANJO.....	VERBINDUNGSTUECK.....	BANJO.....	1
85	26280561	BANJO.....	BANJO.....	VERBINDUNGSTUECK.....	BANJO.....	1
86	26280557	PIPE.....	TUYAU.....	ROHR.....	TUBO.....	1
87	26280559	BANJO.....	BANJO.....	VERBINDUNGSTUECK.....	BANJO.....	1
88	26280556	PIPE.....	TUYAU.....	ROHR.....	TUBO.....	1
89	26280560	BANJO.....	BANJO.....	VERBINDUNGSTUECK.....	BANJO.....	1
95	0650533	PLUG.....	BOUCHON.....	VERSCHLUSSSCHRAUBE.....	TAPON.....	1
96	0921070	WASHER.....	RONDELLE.....	SCHEIBE.....	ARANDELA.....	1

(A) LIST NOS. 8434, 8435, 8436, 8437, 8438, 8439, 8440, 8441, 8442 & 8443 - (CONTD)  
 LISTES NOS. 8434, 8435, 8436, 8437, 8438, 8439, 8440, 8441, 8442 ET 8443 - (SUITE)  
 LISTEN NOS. 8434, 8435, 8436, 8437, 8438, 8439, 8440, 8441, 8442 UND 8443 - (FORTS)  
 LISTAS NOS. 8434, 8435, 8436, 8437, 8438, 8439, 8440, 8441, 8442 Y 8443 - (CONTN)

CPO 4130

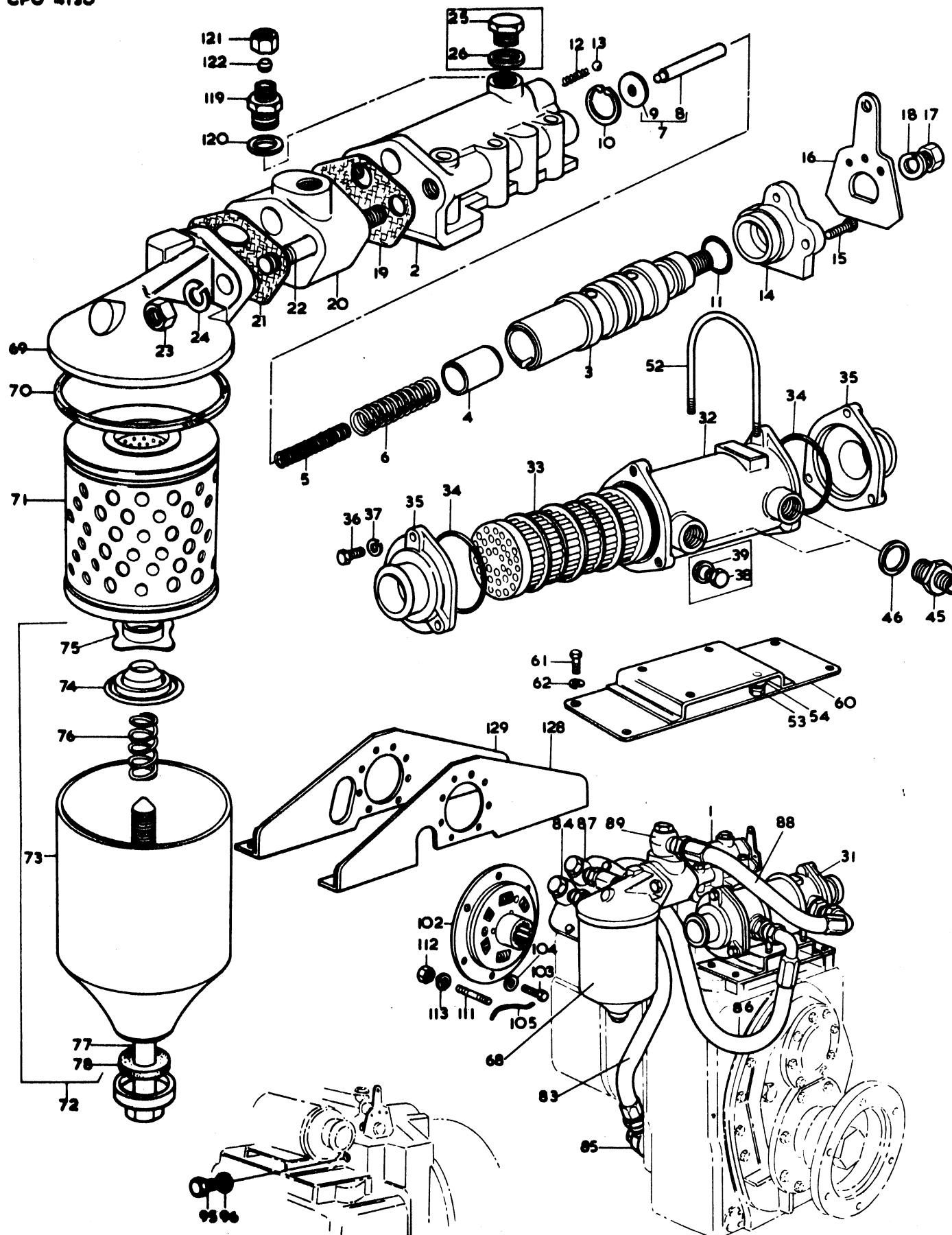

LIST NOS. 8434, 8435, 8436, 8437, 8438, 8439, 8440, 8441, 8442 & 8443 - (CONTD)  
 LISTES NOS. 8434, 8435, 8436, 8437, 8438, 8439, 8440, 8441, 8442 ET 8443 - (SUITE)  
 LISTEN NOS. 8434, 8435, 8436, 8437, 8438, 8439, 8440, 8441, 8442 UND 8443 - (FORTS)  
 LISTAS NOS. 8434, 8435, 8436, 8437, 8438, 8439, 8440, 8441, 8442, Y 8443 - (CONTIN)

## CPO 4130

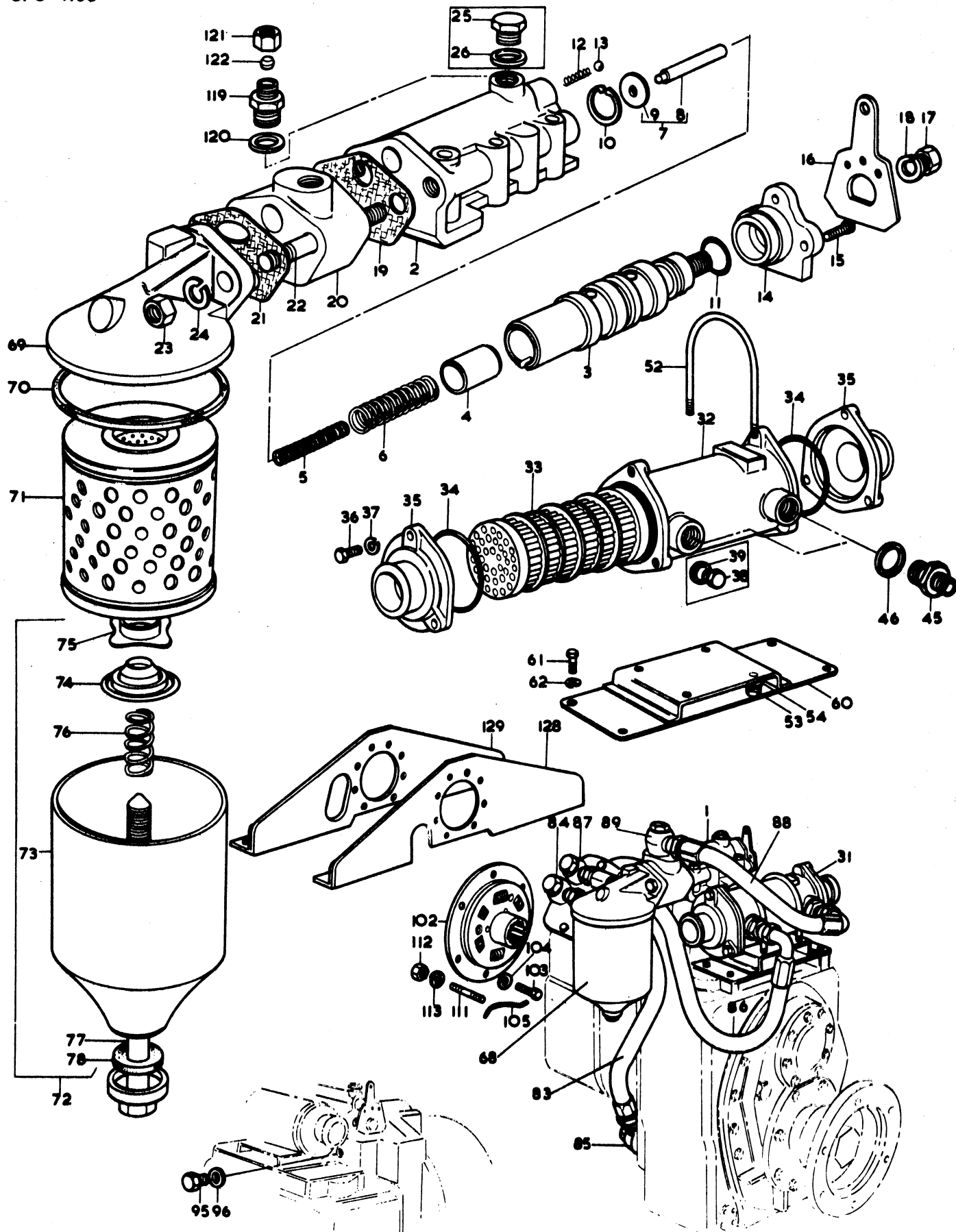



LIST NOS. 8434, 8435, 8436, 8437, 8438, 8439, 8440, 8441, 8442 & 8443 - (CONTD)  
 LISTES NOS. 8434, 8435, 8436, 8437, 8438, 8439, 8440, 8441, 8442 ET 8443 - (SUITE)  
 LISTEN NRS. 8434, 8435, 8436, 8437, 8438, 8439, 8440, 8441, 8442 UND 8443 - (PORTS)  
 LISTAS NOS. 8434, 8435, 8436, 8437, 8438, 8439, 8440, 8441, 8442 Y 8443 - (CONTIN)

135

<u>Ref.</u> <u>No.</u>	<u>Part No.</u>	<u>Description</u>	<u>Designation</u>	<u>Benennung.</u>	<u>Description</u>	<u>No.</u> <u>Req.</u>
(A)		GEARBOX (CONTD)	BOITE DE VITESSES (SUITE)	WENDEGETRIEBE (PORTS)	CAJAS DE CAMBIOS (CONTN)	
102	26280551	COUPLING.....	ACCOUPLLEMENT.....	KUPPLUNGSTUECK.....	ACOPLAMIENTO.....	1
103	0746875	SETSCREW.....	VIS.....	SECHSKANTSCHRAUBE.....	TORNILLO.....	6
104	0920007	WASHER.....	RONDELLE.....	SCHEIBE.....	ARANDELA.....	6
105	0930021	LOCKWIRE.....	FIL DE VERROUILLAGE...	DRAHT.....	PASADOR TORNILLO.....	3
111	0827819	STUD.....	GOUJON.....	STIFTSCHRAUBE.....	VASTAGO.....	12
112	0576051	NUT.....	ECROU.....	SECHSKANTMUTTER.....	TUERCA.....	12
113	0920054	WASHER.....	RONDELLE.....	FEDERRING.....	ARANDELA.....	12
119	33555342	ADAPTOR.....	ADAPTEUR.....	ZWISCHENSTUECK.....	ADAPTADOR.....	1
120	0920152	WASHER.....	RONDELLE.....	SCHEIBE.....	ARANDELA.....	1
121	0576111	NUT.....	ECROU.....	UEBERWURFMUTTER.....	TUERCA.....	1
122	0566002	OLIVE.....	OLIVE.....	SCHNEIDRING.....	OLIVA.....	1
128(D)	38121124	YOKE.....	CHAPE.....	TRAGEPLATTE.....	YUGO.....	1
129(E)	38121123	YOKE.....	CHAPE.....	TRAGEPLATTE.....	YUGO.....	1

- NOTES:- (A) ALWAYS QUOTE SERIAL NO. OF GEARBOX FOR WHICH PARTS ARE REQUIRED  
 NOTER:- INDIQUER TOUJOURS LE NUMERO DE SERIE DE LA BOITE DE VITESSE POUR LAQUELLE LES PIECES SONT NECESSAIRES  
 BEMERKUNGEN:- STETS SERIEN - NR. DES GETRIEBES ANGEBEN FUER WELCHES DIE THEILE BENOETIGT WERDEN  
 NOTAS:- CITAR EL NUMERO DE SERIE DE LA CAJA DEL CAMBIO PARA LA CUAL NECESITAN LAS PIEZAS
- (B) REMOVE & FIT 33555342, 0920152, 0576111 & 0566002  
 ENLEVER ET MONTER 33555342, 0920152, 0576111 ET 0566002  
 ENTFERNEN UND STUECK 33555342, 0920152, 0576111 UND 0566002 ANBAUEN  
 SACAR Y COLOCAR 33555342, 0920152, 0576111 Y 0566002
- (C) ALSO INCLUDED IN 26540153  
 INCLUSE AUSSI DANS 26540153  
 AUCH IN 26540153 ENTHALTEN  
 TAMBIEN INCLUIDA EN 26540153
- (D) TO SUIT ENGINES FITTED WITH MRF 350 (LOW RATIO) GEARBOXES - DIRECT DRIVE &  
 TO SUIT ENGINES FITTED WITH MRF 350 (LOW RATIO) GEARBOXES - 1.5:1 REDUCTION GEARS  
 POUR LES MOTEURS EQUIPES DE BOITES DE VITESSES MRF 350 (BAS REGIME) - PRISE DIRECTE ET  
 POUR LES MOTEURS DE BOITES DE VITESSES MRF 350 (BAS REGIME)-ENGRANAGE DE REDUCTION DES RELATIONS 1.5:1  
 FUER MOTOREN MIT MRF 350 (NIEDRIGES UNTERSETZUNGSVERHAELTNIS) GETRIEBEN - DIREKTER ANTRIEB UND  
 FUER MOTOREN MIT MRF 350 (NIEDRIGES UNTERSETZUNGSVERHAELTNIS) GETRIEBEN MIT UNTERSETZUNGEN 1.5:1  
 PARA LOS MOTORES EQUIPADOS CON CAJAS DE CAMBIOS MRF 350 (VELOCIDAD BAJA) - MANDO DIRECTO Y  
 PARA LOS MOTORES EQUIPADOS CON CAJAS DE CAMBIOS MRF 350 (VELOCIDAD BAJA) - ENGRANES  
 DE REDUCCION DE 1.5:1
- (E) TO SUIT ENGINES FITTED WITH MRF 350 (LOW RATIO) GEARBOXES WITH 2:1, 3:1 & 4:1 REDUCTION GEARS  
 POUR LES MOTEURS EQUIPES DE BOITES DE VITESSES MRF 350 (BAS REGIME) - ENGRANAGE DE  
 REDUCTION DES RELATIONS 2:1, 3:1 ET 4:1  
 FUER MOTOREN MIT MRF 350 (NIEDRIGES UNTERSETZUNGSVERHAELTNIS) GETRIEBEN MIT UNTERSETZUNGEN 2:1, 3:1 UND 4:1  
 PARA LOS MOTORES EQUIPADOS CON CAJA DE CAMBIOS MRF 350 (VELOCIDAD BAJA) - ENGRANES  
 DE REDUCCION DE 2:1, 3:1 Y 4:1

LIST NO. 6999 - OPTIONAL EXTRA - BILGE PUMP  
 LISTE NO. 6999 - SUPPLEMENT FACULTATIF - POMPE DE CALE  
 LISTE NR. 6999 - ZUSATZAUSRÜSTUNG - LENZPUMPE  
 LISTA NO. 6999 - PIEZAS ADICIONALES OPCIONALES - BOMBA DE CARENA

<u>Ref.</u> <u>No.</u>	<u>Part No.</u>	<u>Description</u>	<u>Designation</u>	<u>Benennung</u>	<u>Descripción</u>	<u>No.</u> <u>Req.</u>
1	2488334	PUMP.....	POMPE DE CALE.....	LENZPUMPE.....	BOMBA DE CARENA.....	1
2	24880097	BODY.....	CORPS.....	GEHÄUSE.....	CUERPO.....	1
3	0940759	WEARPLATE.....	PLAQUE DE FRICTION..	DRUCKPLATTE.....	PLACA DE FROTAMIENTO.	1
4	0610761	DOWEL.....	PION.....	STIFT.....	ESPIGA.....	1
5	0130016	CAM.....	CAME.....	NOCKEN.....	LEVA.....	1
6	0720684	SCREW.....	VIS.....	SCHRAUBE.....	TORNILLO.....	1
7	24880100	COVER.....	COUVERCLE.....	DECKEL.....	TAPA.....	1
8	0490504	JOINT.....	JOINT.....	DICHTUNG.....	JUNTA.....	1
9	0720684	SCREW.....	VIS.....	SCHRAUBE.....	TORNILLO.....	5
10	24880063	SHAFT.....	ARBRE.....	WELLE.....	EJE.....	1
11	24880098	SEAL.....	JOINT.....	DICHTUNG.....	SELLO.....	1
12	0460027	IMPELLER.....	TURBINE.....	FLÜGELRAD.....	TURBINA.....	1
13	24880099	SEAL.....	JOINT.....	DICHTUNG.....	SELLO.....	1
14	0995455	SLINGER.....	JOINT ETANCHE.....	SCHLEUDERRING.....	RETEN.....	1
15	0730087	SEAL.....	JOINT.....	DICHTUNG.....	SELLO.....	1
16	0040553	BEARING.....	COUSSINET.....	LAGER.....	COJINETE.....	1
17	0640075	RETAINER.....	BAGUE D'ARRET.....	RING.....	ARO DE RETEN.....	1
18	0993389	PLUG.....	BOUCHON.....	VERSCHLUSSDECKEL...	TAPON.....	1
19	0640074	RETAINER.....	BAGUE D'ARRET.....	RING.....	ARO DE RETEN.....	1
20	0640073	ADAPTOR-RING.....	ADAPTATEUR.....	ZWISCHENSTUECK.....	ADAPTADOR.....	1
21	24880064	SEAL.....	JOINT.....	DICHTUNG.....	SELLO.....	1
22	0670172	PULLEY.....	POULIE.....	KEILRIEMENSCHIEBE...	POLEA.....	1
23	0040554	BEARING.....	COUSSINET.....	LAGER.....	COJINETE.....	1
24	0640077	RETAINER.....	BAGUE D'ARRET.....	RING.....	ARO DE RETEN.....	1
25	0640076	RETAINER.....	BAGUE D'ARRET.....	RING.....	ARO DE RETEN.....	1
26	0995456	CLUTCH-CONE.....	CONE D'EMBRAYAGE....	KUPPLUNGSKONUS.....	CONO DEL EMBRAGUE....	1
27	0610762	PIN.....	GOUPILLE DE TENSION..	ZUGSTIFT.....	ESPIGA DE TENSION....	1
28	0640072	LEVER.....	LEVIER.....	HEBEL.....	PALANCA.....	1
29	0720685	SCREW.....	VIS.....	SCHRAUBE.....	TORNILLO.....	1
30	0920951	WASHER.....	RONDELLE.....	SCHIEBE.....	ARANDELA.....	1
31	0900136	GUIDE-TUBE.....	TUYAU.....	ROHR.....	TUBERIA.....	1
32	0650658	PLUG.....	BOUCHON.....	VERSCHLUSSDECKEL...	TAPON.....	1
33	0900137	GUIDE-TUBE.....	TUYAU.....	ROHR.....	TUBERIA.....	1
34	0780178	SPRING.....	RESSORT.....	FEDER.....	RESORTE.....	1
35	24880054	PIN.....	GOUPILLE DE TENSION..	STIFT.....	ESPIGA DE TENSION....	1
36	0510021	HANDLE.....	MANIVELLE.....	HEBEL.....	PALANCA.....	1
37	24880056	KNOB.....	BOULE.....	KNOFF.....	PERILLA.....	1
38	0571246	NUT.....	ECROU.....	SECHSKANTMUTTER.....	TUERCA.....	1
39	0920952	WASHER.....	RONDELLE.....	FEDERRING.....	ARANDELA.....	1
45	0070159	BELT.....	COURROIE.....	KEILRIEMEN.....	CORREA.....	1
46	0670199	PULLEY.....	POULIE.....	KEILRIEMENSCHIEBE...	POLEA.....	1
47	0720728	SCREW.....	VIS.....	SCHRAUBE.....	TORNILLO.....	1
53	24880065	KIT.....	JEU.....	REPARATURSAETZ.....	JUEGO.....	X
54	0490504	JOINT.....	JOINT.....	DICHTUNG.....	JUNTA.....	1
55	0720684	SCREW.....	VIS.....	SCHRAUBE.....	TORNILLO.....	5
56	0460027	IMPELLER.....	TURBINE.....	FLÜGELRAD.....	TURBINA.....	1
57	24880099	SEAL.....	JOINT.....	DICHTUNG.....	SELLO.....	1
63	0460027	IMPELLER.....	TURBINE.....	FLÜGELRAD.....	TURBINA.....	1

CPO 4131

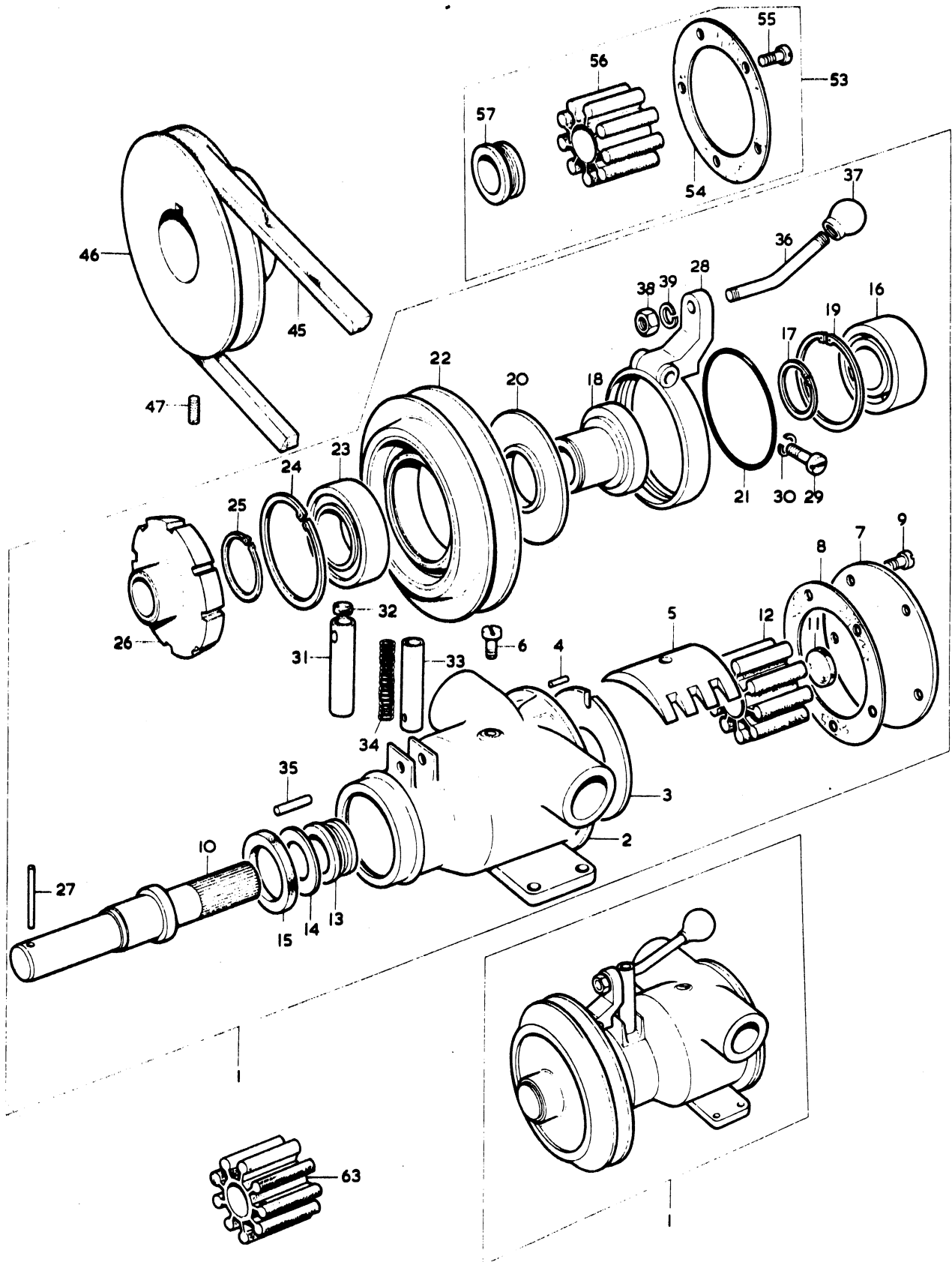

LIST NOS. 7717, 7886, 7887, 7888, 8325 & 8444 - OPTIONAL EXTRAS  
 LISTES NOS. 7717, 7886, 7887, 7888, 8325 & 8444 - SUPPLÉMENTS FACULTATIFS  
 LISTEN NOS. 7717, 7886, 7887, 7888, 8325 & 8444 - ZUSATZAUSRÜSTUNG  
 LISTAS NOS. 7717, 7886, 7887, 7888, 8325 & 8444 - PIEZAS ADICIONALES

## CPO 4132

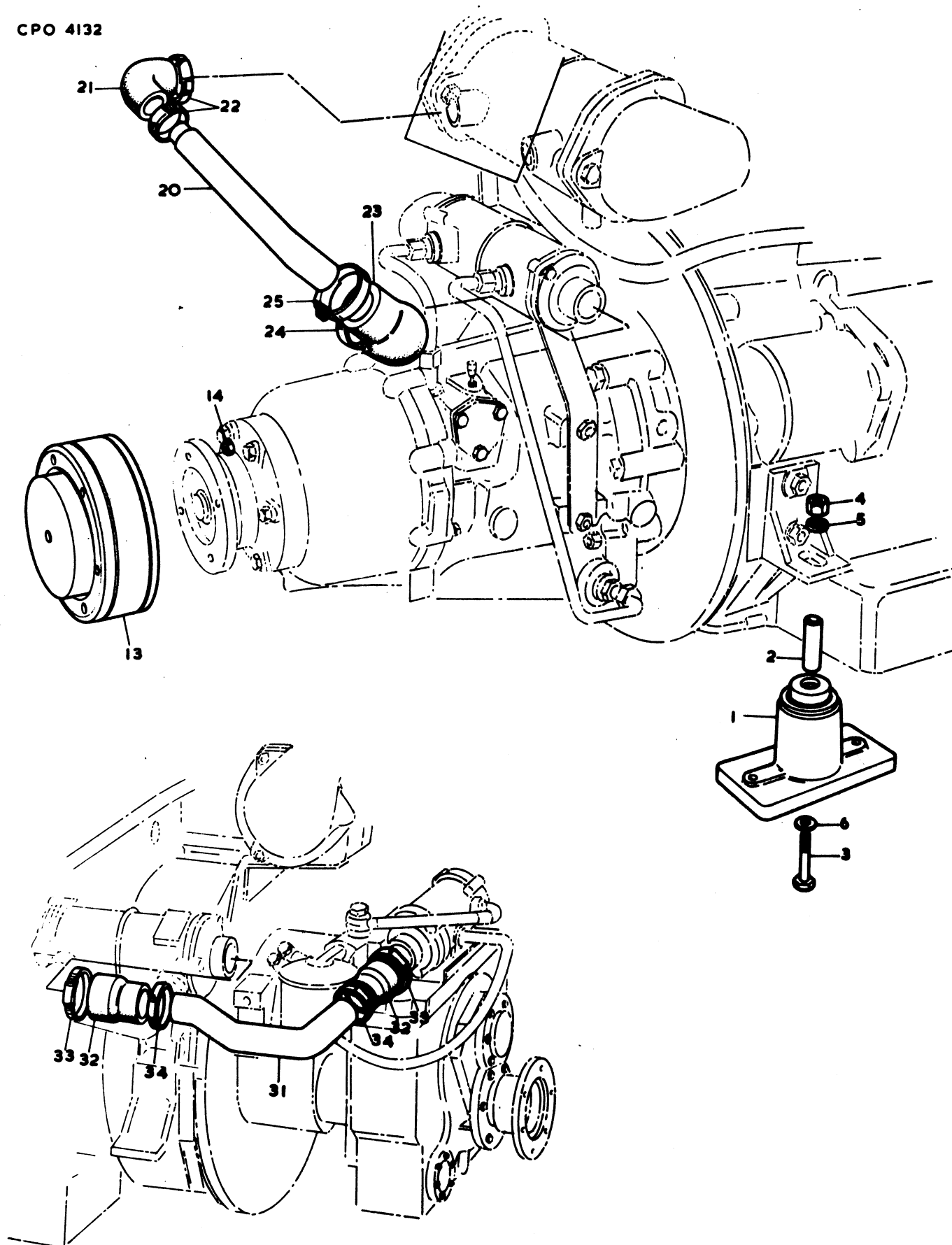

<u>Ref.</u> <u>No.</u>	<u>Part No.</u>	<u>Description</u>	<u>Designation</u>	<u>Benennung</u>	<u>Description</u>	<u>No.</u> <u>Req.</u>
(A)		LIST NO. 7717 - 4 POINT RESILIENT MOUNTINGS LISTE NO. 7717 - SUPPORTS ELASTIQUES DE MONTAGE A 4 POINTS LISTE NR. 7717 - ELASTISCHE VIER - PUNKT LAGERUNG LISTA NO. 7717 - SOPORTES ELASTICOS DE SUSPENSION A 4 PUNTOS				
1	2635132	MOUNTING.....	MONTAGE SUR CAOUTCHOUC	GUMMILAGER.....	MONTAJE EN CAUCHO.....	4
2	0623985	SLEEVE.....	MANCHON.....	BUCHSE.....	MANGUITO.....	4
3	0096844	BOLT.....	BOULON.....	BOLZEN.....	PERNO.....	4
4	0576059	NUT.....	ECROU.....	SECHSKANTMUTTER.....	TUERCA.....	4
5	0920056	WASHER.....	RONDELLE.....	FEDERRING.....	ARANDELA.....	4
6	0920007	WASHER.....	RONDELLE.....	SCHEIBE.....	ARANDELA.....	4
(B)		LIST NO. 7886 - FLEXIBLE TAILSHAFT COUPLING LISTE NO. 7886 - ACCOUPLEMENT FLEXIBLE DE L'EXTREMITÉ DE L'ARBRE LISTE NR. 7886 - FLEXIBLE KUPPLUNG FUER ABTRIEBSWELLE LISTA NO. 7886 - ACOPLAMIENTO FLEXIBLE DEL EJE FUERA DE BORDO				
13	2581259	COUPLING.....	ACCOUPLEMENT.....	KUPPLUNGSSTUECK.....	ACOPLAMIENTO.....	1
14	2211305	NUT.....	ECROU.....	SECHSKANTMUTTER.....	TUERCA.....	4
(C)		LIST NO. 7887 - FLEXIBLE TAILSHAFT COUPLING LISTE NO. 7887 - ACCOUPLEMENT FLEXIBLE DE L'EXTREMITÉ DE L'ARBRE LISTE NR. 7887 - FLEXIBLE KUPPLUNG FUER ABTRIEBSWELLE LISTA NO. 7887 - ACOPLAMIENTO FLEXIBLE DEL EJE FUERA DE BORDO				
13	2581260	COUPLING.....	ACCOUPLEMENT.....	KUPPLUNGSSTUECK.....	ACOPLAMIENTO.....	1
14	2211305	NUT.....	ECROU.....	SECHSKANTMUTTER.....	TUERCA.....	4
(D)		LIST NO. 7888 - FLEXIBLE TAILSHAFT COUPLING LISTE NO. 7888 - ACCOUPLEMENT FLEXIBLE DE L'EXTREMITÉ DE L'ARBRE LISTE NR. 7888 - FLEXIBLE KUPPLUNG FUER ABTRIEBSWELLE LISTA NO. 7888 - ACOPLAMIENTO FLEXIBLE DEL EJE FUERA DE BORDO				
13	2581261	COUPLING.....	ACCOUPLEMENT.....	KUPPLUNGSSTUECK.....	ACOPLAMIENTO.....	1
14	2211305	NUT.....	ECROU.....	SECHSKANTMUTTER.....	TUERCA.....	4
(E)		LIST NO. 8325 - WATER PIPE (AIR INTERCOOLER TO GEARBOX OIL COOLER) LISTE NO. 8325 - TUYAUTERIE EAU (REFROIDISSEUR AIR A REFROIDISSEUR HUILE INVERSEUR) LISTE NR. 8325 - WASSERROHR (ANSAUGLUFTKUEHLER ZUM GETRIEBEÖLKUEHLER) LISTA NO. 8325 - TUBO DE AGUA (DEL INTERREFRIGERADOR DEL AIRE AL REFRIGERADOR DEL ACEITE DE LA CAJA DE CAMBIOS)				
20	35132315	PIPE.....	TUYAU.....	WASSERROHR.....	TUBO.....	1
21	34831143	CONNECTION.....	DURIT.....	SCHLAUCH.....	MANGUERA.....	1
22	0180067	CLIP.....	ATTACHE.....	SCHELLE.....	SUJETADOR.....	2
23	34831144	CONNECTION.....	DURIT.....	SCHLAUCH.....	MANGUERA.....	1
24	0180069	CLIP.....	ATTACHE.....	SCHELLE.....	SUJETADOR.....	1
25	0180067	CLIP.....	ATTACHE.....	SCHELLE.....	SUJETADOR.....	1
(F)		LIST NO. 8444 - WATER PIPE (GEARBOX OIL COOLER TO ENGINE OIL COOLER) LISTE NO. 8444 - TUYAUTERIE EAU (REFROIDISSEUR HUILE INVERSEUR A REFROIDISSEUR HUILE MOTEUR) LISTE NR. 8444 - WASSERROHR LISTA NO. 8444 - TUBO DE AGUA				
31	34751121	PIPE.....	TUYAU.....	WASSERROHR.....	TUBO.....	1
32	33857109	CONNECTION.....	DURIT.....	SCHLAUCH.....	MANGUERA.....	2
33	0180069	CLIP.....	ATTACHE.....	SCHELLE.....	SUJETADOR.....	2
34	0180067	CLIP.....	ATTACHE.....	SCHELLE.....	SUJETADOR.....	2

NOTES:-

(A) TO SUIT ENGINES FITTED WITH FLEXIBLE TAILSHAFT COUPLING & BORG WARNER GEARBOXES

NOTER:-

POUR MOTEURS EQUIPES D'UN ACCOUPLEMENT FLEXIBLE D'ARBRE ET EQUIPES DE BOITES DE VITESSES BORG WARNER

BEIMERKUNGEN:-

FUER MOTOREN MIT KUPPLUNG FUER FLEXIBLE WELLE UND BORG WARNER GETRIEBEN

NOTAS:-

PARA MOTORES CON ACOPLAMIENTO FLEXIBLE DEL EJE FUERA DE BORDO Y CON CAJAS DE CAMBIOS BORG WARNER

LIST NOS. 7717, 7886, 7887, 7888, 8325 & 8444 - OPTIONAL EXTRAS  
 LISTES NOS. 7717, 7886, 7887, 7888, 8325 & 8444 - SUPPLEMENTS FACULTATIFS  
 LISTEN NRS. 7717, 7886, 7887, 7888, 8325 & 8444 - ZUSATZAUSRÜSTUNG  
 LISTAS NOS. 7717, 7886, 7887, 7888, 8325 & 8444 - PIEZAS ADICIONALES

<u>Ref.</u> <u>No.</u>	<u>Part No.</u>	<u>Description</u>	<u>Designation</u>	<u>Benennung</u>	<u>Descripcion</u>	<u>No.</u> <u>Req.</u>
NOTES:- NOTER:- BEMERKUNGEN:- NOTAS:-		(B) TO SUIT ENGINES FITTED WITH BORG WARNER GEARBOXES - DIRECT DRIVE POUR LES MOTEURS EQUIPES DE BOITES DE VITESSES BORG WARNER - PRISE DIRECTE FUER MOTOREN MIT BORG WARNER GETRIEBEN - DIREKTER ANTRIEB PARA LOS MOTORES EQUIPADOS CON CAJAS DE CAMBIOS BORG WARNER - MANDO DIRECTO				
		(C) TO SUIT ENGINES FITTED WITH BORG WARNER GEARBOXES - 1.523:1, 1.91:1 & 2.10:1 REDUCTION GEARS POUR LES MOTEURS EQUIPES DE BOITES DE VITESSES BORG WARNER - ENGRENAGE DE REDUCTION DES RELATION 1.523:1, 1.91:1 ET 2.10:1 FUER MOTOREN MIT BORG WARNER GETRIEBEN MIT UNTERSETZUNGEN 1.523:1, 1.91:1 UND 2.10:1 PARA LOS MOTORES EQUIPADOS CON CAJAS DE CAMBIOS BORG WARNER - ENGRANE DE REDUCCION DE 1.523:1, 1.91:1 Y 2.10:1				
		(D) TO SUIT ENGINES FITTED WITH BORG WARNER GEARBOXES - 2.57:1 & 2.91:1 REDUCTION GEARS POUR LES MOTEURS EQUIPES DE BOITES DE VITESSES BORG WARNER - ENGRENAGE DE REDUCTION DES RELATION 2.57:1 ET 2.91:1 FUER MOTOREN MIT BORG WARNER GETRIEBEN MIT UNTERSETZUNGEN 2.57:1 UND 2.91:1 PARA LOS MOTORES EQUIPADOS CON CAJAS DE CAMBIOS BORG WARNER - ENGRANE DE REDUCCION DE 2.57:1 Y 2.91:1				
		(E) TO SUIT ENGINES FITTED WITH BORG WARNER GEARBOXES POUR LES MOTEURS EQUIPES DE BOITES DE VITESSES BORG WARNER FUER MOTOREN MIT BORG WARNER GETRIEBEN PARA LOS MOTORES EQUIPADOS CON CAJAS DE CAMBIOS BORG WARNER				
		(F) TO SUIT ENGINES FITTED WITH MRF 350 GEARBOXES POUR LES MOTEURS EQUIPES DE BOITES DE VITESSES MRF 350 FUER MOTOREN MIT MRF 350 GETRIEBEN PARA LOS MOTORES EQUIPADOS CON CAJAS DE CAMBIOS MRF 350				

CPO 4132

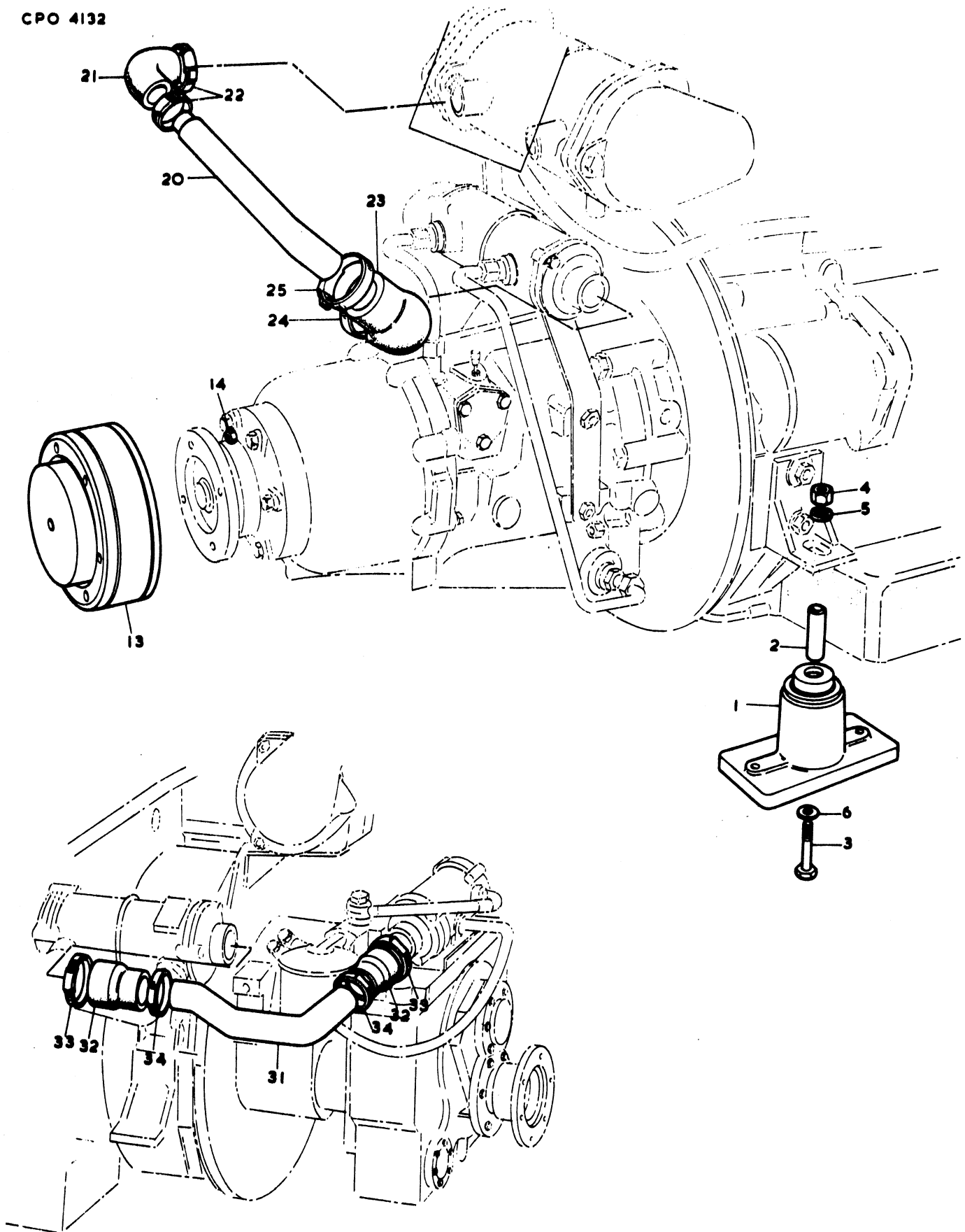

LIST NOS. 7593, 7594, 7595, 7596 & 7607 - OPTIONAL EXTRAS  
 LISTES NOS. 7593, 7594, 7595, 7596 & 7607 - SUPPLÉMENTS FACULTATIFS  
 LISTEN NRS. 7593, 7594, 7595, 7596 & 7607 - ZUSATZAUSRÜSTUNG  
 LISTAS NOS. 7593, 7594, 7595, 7596 & 7607 - PIEZAS ADICIONALES OPCIONALES

CPO 4133

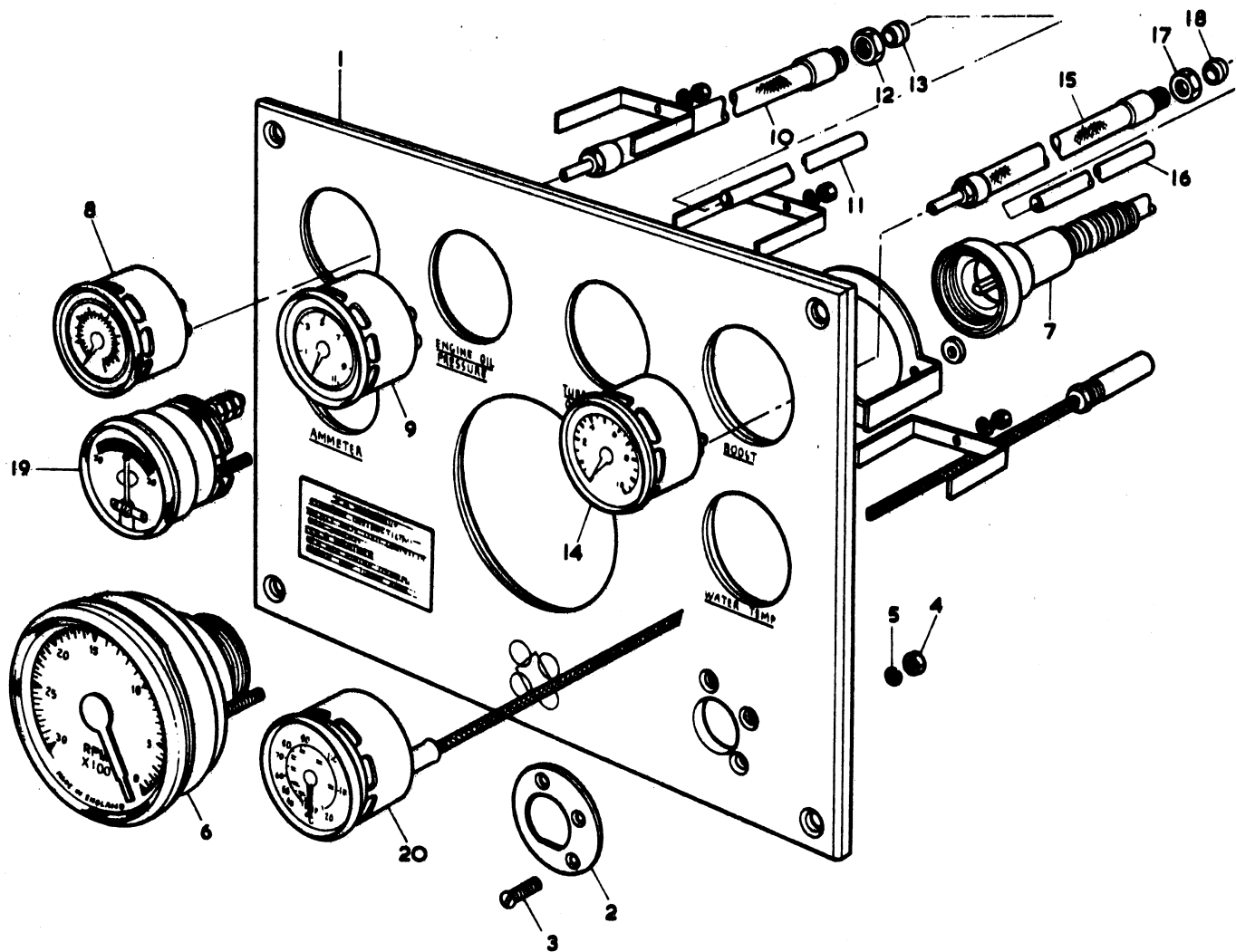



LIST NOS. 7593, 7594, 7595, 7596 & 7607 - OPTIONAL EXTRAS  
LISTES NOS. 7593, 7594, 7595, 7596 & 7607 - SUPPLÉMENTS FACULTATIFS  
LISTEN NRS. 7593, 7594, 7595, 7596 & 7607 - ZUSATZAUSRÜSTUNG  
LISTAS NOS. 7593, 7594, 7595, 7596 & 7607 - PIEZAS ADICIONALES OPCIONALES

143

<u>Ref. No.</u>	<u>Part No.</u>	<u>Description</u>	<u>Designation</u>	<u>Benennung</u>	<u>Description</u>	<u>No. Req.</u>
		LIST NO. 7607 - INSTRUMENT PANEL				
		LISTE NO. 7607 - TABLEAU DE BORD				
		LISTE NR. 7607 - INSTRUMENTENBRETT				
		LISTA NO. 7607 - PANEL DE INSTRUMENTOS				
1	36843419	PANEL.....	TABEAU DE BORD.....	INSTRUMENTENBRETT.....	PANEL DE INSTRUMENTOS.	1
2	32413117	PLATE.....	PLAQUE.....	PLATTE.....	PLACA.....	1
3	2175103	SCREW.....	VIS.....	SCHRAUBE.....	TORNILLO.....	3
4	0576057	NUT.....	ECROU.....	SECHSKANTMUTTER.....	TUERCA.....	3
5	0920051	WASHER.....	RONDELLE.....	FEDERRING.....	ARANDELA.....	3

LIST NO. 7593 - INSTRUMENTS  
LISTE NO. 7593 - INSTRUMENTS  
LISTE NR. 7593 - ARMATUREN  
LISTA NO. 7593 - INSTRUMENTOS

6	2752171	TACHOMETER.....	TACHYMETRE.....	DREHZAHLMESSER.....	TACHOMETRO.....	1
7	30851	DRIVE - 6' 0".....	FLEXIBLE - 182.88 CM..	TACHOMETERWELLE-182.88	MANDO - 182.88 CM....	1
8	2755212	GAUGE.....	MANOMETRE.....	OELDRUCKMANOMETER....	MANOMETRO.....	1
9	33883	GAUGE.....	MANOMETRE.....	OELDRUCKMANOMETER....	MANOMETRO.....	2
10	35832532	PIPE.....	TUYAU.....	LEITUNG.....	TUBERIA.....	3
11	0623942	PIPE - 6' 6".....	TUYAU - 198.1 CM.....	LEITUNG - 198.1 CM....	TUBERIA - 198.1 CM....	3
12	0576111	NUT.....	ECROU.....	UEBERWURFMUTTER.....	TUERCA.....	3
13	0566002	OLIVE.....	OLIVE.....	SCHNEIDRING.....	OLIVA.....	3
14	2755154	GAUGE.....	MANOMETRE.....	OELDRUCKMANOMETER....	MANOMETRO.....	1
15	35832532	PIPE.....	TUYAU.....	LEITUNG.....	TUBERIA.....	1
16	0623942	PIPE - 6' 6".....	TUYAU - 198.1 CM.....	LEITUNG - 198.1 CM....	TUBERIA - 198.1 CM....	1
17	0576111	NUT.....	ECROU.....	UEBERWURFMUTTER.....	TUERCA.....	1
18	0566002	OLIVE.....	OLIVE.....	SCHNEIDRING.....	OLIVA.....	1
19	30810	AMMETER.....	AMPEREMETRE.....	AMPEREMETER.....	AMPEREMETRE.....	1
20(A)	2755802	THERMOMETER.....	THERMOMETRE.....	TEMPERATURANZEIGER...	THERMOMETRO.....	1

LIST NO. 7594 - INSTRUMENTS  
LISTE NO. 7594 - INSTRUMENTS  
LISTE NR. 7594 - ARMATUREN  
LISTA NO. 7594 - INSTRUMENTOS

6	2752171	TACHOMETER.....	TACHYMETRE.....	DREHZAHLMESSER.....	TACHOMETRO.....	1
7	30808	DRIVE - 12' 0".....	FLEXIBLE - 365.76 CM..	TACHOMETERWELLE-365.76	MANDO - 365.76 CM....	1
8	2755212	GAUGE.....	MANOMETRE.....	OELDRUCKMANOMETER....	MANOMETRO.....	1
9	33883	GAUGE.....	MANOMETRE.....	OELDRUCKMANOMETER....	MANOMETRO.....	2
10	35832532	PIPE.....	TUYAU.....	LEITUNG.....	TUBERIA.....	3
11	0622903	PIPE - 12' 0".....	TUYAU - 365.76 CM.....	LEITUNG - 365.76 CM...	TUBERIA - 365.76 CM...	3
12	0576111	NUT.....	ECROU.....	UEBERWURFMUTTER.....	TUERCA.....	3
13	0566002	OLIVE.....	OLIVE.....	SCHNEIDRING.....	OLIVA.....	3
14	2755154	GAUGE.....	MANOMETRE.....	OELDRUCKMANOMETER....	MANOMETRO.....	1
15	35832532	PIPE.....	TUYAU.....	LEITUNG.....	TUBERIA.....	1
16	0622903	PIPE - 12' 0".....	TUYAU - 365.76 CM.....	LEITUNG - 365.76 CM...	TUBERIA - 365.76 CM...	1
17	0576111	NUT.....	ECROU.....	UEBERWURFMUTTER.....	TUERCA.....	1
18	0566002	OLIVE.....	OLIVE.....	SCHNEIDRING.....	OLIVA.....	1
19	30810	AMMETER.....	AMPEREMETRE.....	AMPEREMETER.....	AMPEREMETRE.....	1
20(B)	2755804	THERMOMETER.....	THERMOMETRE.....	TEMPERATURANZEIGER...	THERMOMETRO.....	1

LIST NO. 7595 - INSTRUMENTS  
LISTE NO. 7595 - INSTRUMENTS  
LISTE NR. 7595 - ARMATUREN  
LISTA NO. 7595 - INSTRUMENTOS

6	2752171	TACHOMETER.....	TACHYMETRE.....	DREHZAHLMESSER.....	TACHOMETRO.....	1
7	30874	DRIVE - 18' 0".....	FLEXIBLE - 548.64 CM..	TACHOMETERWELLE-548.64	MANDO - 548.64 CM....	1
8	2755212	GAUGE.....	MANOMETRE.....	OELDRUCKMANOMETER....	MANOMETRO.....	1
9	33883	GAUGE.....	MANOMETRE.....	OELDRUCKMANOMETER....	MANOMETRO.....	2
10	35832532	PIPE.....	TUYAU.....	LEITUNG.....	TUBERIA.....	3
11	0622902	PIPE - 18' 0".....	TUYAU - 548.64 CM.....	LEITUNG - 548.64 CM...	TUBERIA - 548.64 CM...	3

LIST NOS. 7593, 7594, 7595, 7596 & 7607 - OPTIONAL EXTRAS  
 LISTES NOS. 7593, 7594, 7595, 7596 & 7607 - SUPPLEMENTS FACULTATIFS  
 LISTEN NRS. 7593, 7594, 7595, 7596 & 7607 - ZUSATZAUSRÜSTUNG  
 LISTAS NOS. 7593, 7594, 7595, 7596 & 7607 - PIEZAS ADICIONALES OPCIONALES

<u>Ref.</u> <u>No.</u>	<u>Part No.</u>	<u>Description</u>	<u>Designation</u>	<u>Benennung</u>	<u>Description</u>	<u>No.</u> <u>Req.</u>
LIST NO. 7595 - INSTRUMENTS (CONTD.) LISTE NO. 7595 - INSTRUMENTS (SUITE) LISTE NR. 7595 - ARMATUREN (FORTS) LISTA NO. 7595 - INSTRUMENTOS (CONTIN.)						
12	0576111	NUT.....	ECROU.....	UEBERWURFMUTTER.....	TUERCA.....	3
13	0566002	OLIVE.....	OLIVE.....	SCHNEIDRING.....	OLIVA.....	3
14	2755154	GAUGE.....	MANOMETRE.....	LAEDRUCKMANOMETER.....	MANOMETRO.....	1
15	35832532	PIPE.....	TUYAU.....	LEITUNG.....	TUBERIA.....	1
16	0622902	PIPE - 18' 0".....	TUYAU - 548.64 CM.....	LEITUNG - 548.64 CM.....	TUBERIA - 548.64 CM.....	1
17	0576111	NUT.....	ECROU.....	UEBERWURFMUTTER.....	TUERCA.....	1
18	0566002	OLIVE.....	OLIVE.....	SCHNEIDRING.....	OLIVA.....	1
19	30810	AMMETER.....	AMPEREMETRE.....	AMPEREMETER.....	AMPEREMETRE.....	1
20(C)	2755806	THERMOMETER.....	THERMOMETRE.....	TEMPERATURANZEIGER.....	THERMOMETRO.....	1

LIST NO. 7596 - INSTRUMENTS  
 LISTE NO. 7596 - INSTRUMENTS  
 LISTE NR. 7596 - ARMATUREN  
 LISTA NO. 7596 - INSTRUMENTOS

6	2752171	TACHOMETER.....	TACHYMETRE.....	DREHZAHLMESSER.....	TACHOMETRO.....	1
7	30896	DRIVE - 24' 0".....	FLEXIBLE - 731.52 CM..	TACHOMETERWELLE-731.52	MANDO - 731.52 CM.....	1
8	2755212	GAUGE.....	MANOMETRE.....	OELDRUCKMANOMETER.....	MANOMETRO.....	1
9	33883	GAUGE.....	MANOMETRE.....	OELDRUCKMANOMETER.....	MANOMETRO.....	2
10	35832532	PIPE.....	TUYAU.....	LEITUNG.....	TUBERIA.....	3
11	0622905	PIPE - 25' 0".....	TUYAU - 762 CM.....	LEITUNG - 762 CM.....	TUBERIA - 762 CM.....	3
12	0576111	NUT.....	ECROU.....	UEBERWURFMUTTER.....	TUERCA.....	3
13	0566002	OLIVE.....	OLIVE.....	SCHNEIDRING.....	OLIVA.....	3
14	2755154	GAUGE.....	MANOMETRE.....	OELDRUCKMANOMETER.....	MANOMETRO.....	1
15	35832532	PIPE.....	TUYAU.....	LEITUNG.....	TUBERIA.....	1
16	0622905	PIPE - 25' 0".....	TUYAU - 762 CM.....	LEITUNG - 762 CM.....	TUBERIA - 762 CM.....	1
17	0576111	NUT.....	ECROU.....	UEBERWURFMUTTER.....	TUERCA.....	1
18	0566002	OLIVE.....	OLIVE.....	SCHNEIDRING.....	OLIVA.....	1
19	30810	AMMETER.....	AMPEREMETRE.....	AMPEREMETER.....	AMPEREMETRE.....	1
20(D)	2755819	THERMOMETER.....	THERMOMETRE.....	TEMPERATURANZEIGER.....	THERMOMETRO.....	1

NOTES:-  
 NOTER:-  
 BEMERKUNGEN:-  
 NOTAS:-

- (A) THERMOMETER COMPLETE WITH 6' 6" CAPILLARY TUBING  
 THERMOMETRE Y INCLUS TUBE CAPILLAIRE DE 198.1 CM (6.1/2 PIEDS)  
 TEMPERATURANZEIGER KOMPL. MIT 6' 6" (198.1CM) KABELLAENGE  
 THERMOMETRO COMPLETO CON TUBO CAPILAR DE 198.1CM (6.1/2 PIES)
- (B) THERMOMETER COMPLETE WITH 12' 0" CAPILLARY TUBING  
 THERMOMETRE Y INCLUS TUBE CAPILLAIRE DE 365.76 CM (12 PIEDS)  
 TEMPERATURANZEIGER KOMPL. MIT 12' 0" (365.76 CM) KABELLAENGE  
 THERMOMETRO COMPLETO CON TUBO CAPILAR DE 365.76 (12 PIES)
- (C) THERMOMETER COMPLETE WITH 20' 0" CAPILLARY TUBING  
 THERMOMETRE Y INCLUS TUBE CAPILLAIRE DE 609.6 CM (20 PIEDS)  
 TEMPERATURANZEIGER KOMPL. MIT 20' 0" (609.6 CM) KABELLAENGE  
 THERMOMETRO COMPLETO CON TUBO CAPILAR DE 609.6 CM (20 PIES)
- (D) THERMOMETER COMPLETE WITH 25' 0" CAPILLARY TUBING  
 THERMOMETRE Y INCLUS TUBE CAPILLAIRE DE 762 CM (25 PIEDS)  
 TEMPERATURANZEIGER KOMPL. MIT 25' 0" (762 CM) KABELLAENGE  
 THERMOMETRO COMPLETO CON TUBO CAPILAR DE 762 CM (25 PIES)



LIST NOS. 7584, 7720, 7721, 7722, 8447 - OPTIONAL EXTRAS  
LISTES NOS. 7584, 7720, 7721, 7722, 8447 - SUPPLÉMENTS FACULTATIFS  
LISTEN NOS. 7584, 7720, 7721, 7722, 8447 - ZUSATZAUSRÜSTUNG  
LISTAS NOS. 7584, 7720, 7721, 7722, 8447 - PIEZAS ADICIONALES OPCIONALES

CPO 4134

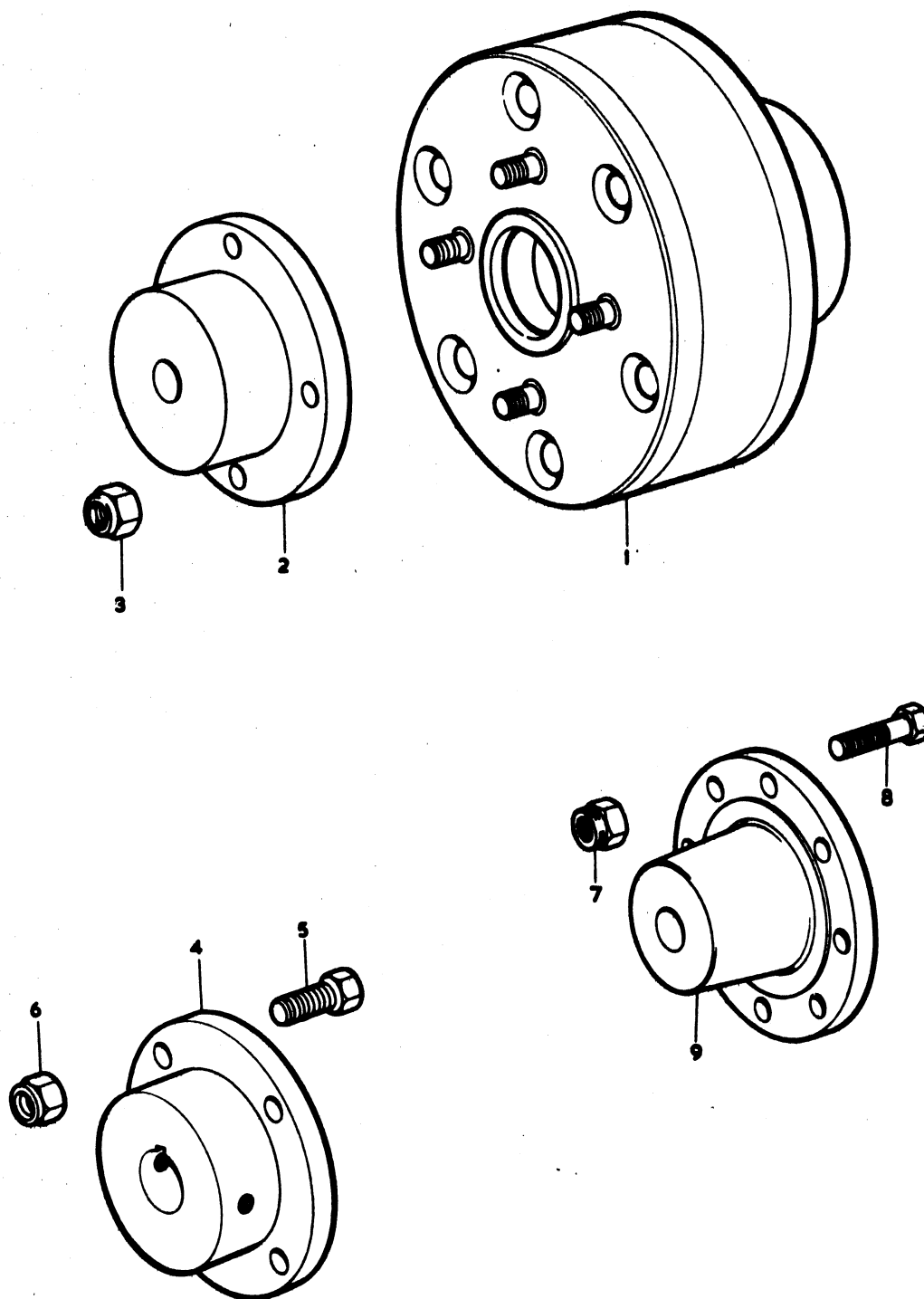

<u>Ref.</u> <u>No.</u>	<u>Part No.</u>	<u>Description</u>	<u>Designation</u>	<u>Benennung</u>	<u>Description</u>	<u>No.</u> <u>Req.</u>
(A,D) LIST NO. 7720 - FLEXIBLE TAILSHAFT COUPLING LISTE NO. 7720 - ACCOUPLEMENT FLEXIBLE DE L'EXTREMITÉ DE L'ARBRE LISTE NR. 7720 - FLEXIBLE KUPPLUNG FUER ABTRIEBSWELLE LISTA NO. 7720 - ACOPLAMIENTO FLEXIBLE DEL EJE FUERA DE BORDO						
1	2581259	COUPLING.....	ACCOUPLEMENT.....	KUPPLUNGSSTUECK.....	ACOPLAMIENTO.....	1
2	33426511	COUPLING.....	ACCOUPLEMENT.....	KUPPLUNGSSTUECK.....	ACOPLAMIENTO.....	1
3	2211305	NUT.....	ECROU.....	SECHSKANTMUTTER.....	TUERCA.....	4
(A,E) LIST NO. 7721 - FLEXIBLE TAILSHAFT COUPLING LISTE NO. 7721 - ACCOUPLEMENT FLEXIBLE DE L'EXTREMITÉ DE L'ARBRE LISTE NR. 7721 - FLEXIBLE KUPPLUNG FUER ABTRIEBSWELLE LISTA NO. 7721 - ACOPLAMIENTO FLEXIBLE DEL EJE FUERA DE BORDO						
1	2581260	COUPLING.....	ACCOUPLEMENT.....	KUPPLUNGSSTUECK.....	ACOPLAMIENTO.....	1
2	33426511	COUPLING.....	ACCOUPLEMENT.....	KUPPLUNGSSTUECK.....	ACOPLAMIENTO.....	1
3	2211305	NUT.....	ECROU.....	SECHSKANTMUTTER.....	TUERCA.....	4
(A,F) LIST NO. 7722 - FLEXIBLE TAILSHAFT COUPLING LISTE NO. 7722 - ACCOUPLEMENT FLEXIBLE DE L'EXTREMITÉ DE L'ARBRE LISTE NR. 7722 - FLEXIBLE KUPPLUNG FUER ABTRIEBSWELLE LISTA NO. 7722 - ACOPLAMIENTO FLEXIBLE DEL EJE FUERA DE BORDO						
1	2581261	COUPLING.....	ACCOUPLEMENT.....	KUPPLUNGSSTUECK.....	ACOPLAMIENTO.....	1
2	33426511	COUPLING.....	ACCOUPLEMENT.....	KUPPLUNGSSTUECK.....	ACOPLAMIENTO.....	1
3	2211305	NUT.....	ECROU.....	SECHSKANTMUTTER.....	TUERCA.....	4
(B) LIST NO. 7584 - PROPELLER SHAFT HALF COUPLING LISTE NO. 7584 - ACCOUPLEMENT DE L'ARBRE DE L'HELICE LISTE NR. 7584 - KUPPLUNGSHAELFTE - PROPELLERWELLE LISTA NO. 7584 - ACOPLAMIENTO DEL EJE DE HELICE						
4	2581951	COUPLING.....	ACCOUPLEMENT.....	KUPPLUNGSSTUECK.....	ACOPLAMIENTO.....	1
5	0746633	BOLT.....	BOULON.....	BOLZEN.....	PERNO.....	4
6	2211305	NUT.....	ECROU.....	SECHSKANTMUTTER.....	TUERCA.....	4
(C) LIST NO. 8447 - PROPELLER SHAFT HALF COUPLING LISTE NO. 8447 - ACCOUPLEMENT DE L'ARBRE DE L'HELICE LISTE NR. 8447 - KUPPLUNGSHAELFTE - PROPELLERWELLE LISTA NO. 8447 - ACOPLAMIENTO DEL EJE DE HELICE						
7	0980632	COUPLING.....	ACCOUPLEMENT.....	KUPPLUNGSSTUECK.....	ACOPLAMIENTO.....	1
8	2185080	BOLT.....	BOULON.....	BOLZEN.....	PERNO.....	6
9	2211305	NUT.....	ECROU.....	SECHSKANTMUTTER.....	TUERCA.....	6

NOTES:-

NOTER:-

BEMERKUNGEN:-

NOTAS:-

- (A) FOR USE WHEN TWO TAILSHAFT COUPLINGS ARE REQUIRED  
 A EMPLOY S'IL FAUT MONTER DEUX EXTREMITES DE L'ARBRE  
 BEI VERWENDUNG VON ZWEI ABTRIEBSKUPPLUNGEN  
 EMPLEADO SI HAY QUE MONTAR DOS EJES FUERA DE BORDO
- (B) FOR ENGINES FITTED WITH BORG WARNER GEARBOXES  
 POUR MOTEURS EQUIPES DE BOITES DE VITESSES BORG WARNER  
 FUER MOTOREN MIT BORG WARNER GETRIEBE  
 PARA LOS MOTORES EQUIPADOS CON CAJAS DE CAMBIOS BORG WARNER
- (C) FOR ENGINES FITTED WITH MRF 350 GEARBOXES  
 POUR MOTEURS EQUIPES DE BOITES DE VITESSES MRF 350  
 FUER MOTOREN MIT MRF 350 GETRIEBE  
 PARA LOS MOTORES EQUIPADOS CON CAJAS DE CAMBIOS MRF 350
- (D) FOR ENGINES FITTED WITH BORG WARNER GEARBOXES - DIRECT DRIVE  
 POUR LES MOTEURS EQUIPES DE BOITES DE VITESSES BORG WARNER TYPE PRISE DIRECTE  
 FUER MOTOREN MIT BORG WARNER GETRIEBEN - DIREKTER ANTRIEB  
 PARA MOTORES CON CAMBIO BORG WARNER TIPO MANDO DIRECTO
- (E) FOR ENGINES FITTED WITH BORG WARNER 1.5:1, 1.91:1 & 2.1:1 REDUCTION GEARBOXES  
 POUR MOTEURS EQUIPES D'INVERSEURS BORG WARNER AVEC REDUCTION 1.5:1, 1.91:1 ET 2.1:1 AUSSI  
 FUER MOTOREN MIT BORG WARNER 1.5:1, 1.91:1 UND 2.1:1 UNTERSETZUNGS  
 PARA MOTORES CON CAMBIO BORG WARNER CON REDUCCION 1.5:1, 1.91:1 Y 2.1:1 TAMBIEN PARA CAMBIOS
- (F) FOR ENGINES FITTED WITH BORG WARNER 2.5:1 & 2.91:1 REDUCTION GEARBOXES  
 POUR MOTEURS EQUIPES D'INVERSEURS BORG WARNER AVEC REDUCTION 2.5:1 ET 2.91:1 AUSSI  
 FUER MOTOREN MIT BORG WARNER 2.5:1 UND 2.91:1 UNTERSETZUNGS  
 PARA MOTORES CON CAMBIO BORG WARNER CON REDUCCION 2.5:1 Y 2.91:1 TAMBIEN PARA CAMBIOS

LIST NO. 7606 - OPTIONAL EXTRAS - SPARE PARTS KIT  
 LISTE NO. 7606 - SUPPLÉMENTS FACULTATIFS - NECESSAIRES PIÉCES DE RECHANGE  
 LISTE NR. 7606 - ZUSATZAUSTRÜSTUNG - REPARATURSAETZ  
 LISTA NO. 7606 - PIEZAS ADICIONALES OPCIONALES - JUEGOS DE PIEZAS DE REPUESTO

Ref. No.	Part No.	Description	Designation	Benennung	Description	No. Req.
1	33351126	PIPE.....	TUYAU.....	DRUCKLEITUNG.....	TUBO.....	1
2	2645541	ATOMISER.....	INJECTEUR.....	EINSPRITZDUESE.....	INJECTOR.....	1
3	2646459	HOLDER.....	PORTE-INJECTEUR.....	DUESENHALTER.....	PORTA-TOBERA.....	1
4	2646674	NOZZLE.....	NEZ.....	EINSPRITZDUESE.....	TOBERA.....	1
5	0921173	WASHER.....	RONDELLE.....	DICHTRING.....	ARANDELA.....	1
11(A)	31431311	VALVE.....	SOUPAPE.....	VENTIL.....	VALVULA.....	1
12(B)	31431104	VALVE.....	SOUPAPE.....	VENTIL.....	VALVULA.....	1
13(C)	31745117	SPRING.....	RESSORT.....	VENTILFEDER.....	RESORTE.....	2
14(D)	31744127	SPRING.....	RESSORT.....	VENTILFEDER.....	RESORTE.....	2
15	33173108	COTTER.....	CLAVETTE.....	VENTILKEGELSTUECK.....	RETENES.....	2 PR
21(E)	26540153	ELEMENT.....	MALLETTE.....	OELFILTEREINSATZ.....	ELEMENTO.....	2
22		ORDER ASSEMBLY.....	COMMANDER ENSEMBLE.....	BESTELLE KOMPLETTEIL.....	PEDIR CONJUNTO.....	1
23	0490725	SEAL.....	JOINT.....	DICHTRING.....	SELLO.....	1
24(F)	2654347	FILTER.....	FILTER A'HUILE.....	OELFILTER.....	FILTRO DEL ACEITE.....	1
25(G)	26560017	ELEMENT.....	MALLETTE.....	OELFILTEREINSATZ.....	ELEMENTO.....	X
26		ORDER ASSEMBLY.....	COMMANDER ENSEMBLE.....	BESTELLE KOMPLETTEIL.....	PEDIR CONJUNTO.....	1
27	0490786	SEAL.....	JOINT.....	DICHTRING.....	SELLO.....	2
28	26560014	SEAL.....	JOINT.....	DICHTRING.....	SELLO.....	1
29(H)	2612424	BELT.....	COURRIE.....	KEILREIMEN.....	CORREA.....	1
35	24880116	KIT.....	JEU.....	REPARATURSAETZ.....	JUEGO.....	1
36	0460038	IMPELLER.....	TURBINE.....	FLUEGELRAD.....	TURBINA.....	1
37	24880030	SEAL.....	JOINT.....	PACKUNG.....	SELLO.....	1
38	24880035	SEAT.....	SIEGE.....	DICHTRINGGEHAEUSE.....	ASIENTO DE SELLO.....	1
39	24880036	SEAT.....	SIEGE.....	DICHTRINGGEHAEUSE.....	ASIENTO DE SELLO.....	1
40	24880034	CIRCLIP.....	CIRCLIP.....	SICHERUNGSRING.....	ARO RETEN.....	1
41	0490785	GASKET.....	JOINT.....	DICHTUNG.....	JUNTA.....	1
42	0720688	SCREW.....	VIS.....	SCHRAUBE.....	TORNILLO.....	1
43	24880086	WEARPLATE.....	PLAQUE DE FRICION.....	GLEITBLECH.....	PLACA DE DESGASTE.....	1
44	24887206	COVER.....	COUVERCLE.....	ABSCHLUSSDECKEL.....	TAPA FINAL.....	1
45	0720866	SCREW.....	VIS.....	SCHRAUBE.....	TORNILLO.....	6
51	3681252	GASKET.....	JOINT.....	DICHTUNG.....	JUNIA.....	1
52	36811412	JOINT.....	JOINT.....	DICHTUNG.....	JUNIA.....	1
53(K)	36862124	JOINT.....	JOINT.....	DICHTUNG.....	JUNIA.....	1
54	36866717	JOINT.....	JOINT.....	DICHTUNG.....	JUNIA.....	1
55	36847122	JOINT.....	JOINT.....	DICHTUNG.....	JUNIA.....	1
56(J)	36847121	JOINT.....	JOINT.....	DICHTUNG.....	JUNIA.....	1
57(F)	36847129	JOINT.....	JOINT.....	DICHTUNG.....	JUNIA.....	1
58(J)	33826108	JOINT.....	JOINT.....	DICHTUNG.....	JUNIA.....	1
59(F)	33415342	JOINT.....	JOINT.....	DICHTUNG.....	JUNIA.....	1
60	36846408	JOINT.....	JOINT.....	DICHTUNG.....	JUNIA.....	1
61	36862165	JOINT.....	JOINT.....	DICHTUNG.....	JUNIA.....	1

NOTES:-  
 NOTER:-  
 BEMERKUNGEN:-  
 NOTAS:-

- (A) INLET VALVE  
 SOUPAPE D'ADMISSION  
 EINLASSVENTIL  
 VALVULA
- (B) EXHAUST VALVE  
 SOUPAPE D'ECHAPPEMENT  
 AUSLASSVENTIL  
 VALVULA
- (C) OUTER SPRING  
 RESSORT EXTERIEUR  
 VENTILFEDER, AUSSEN  
 RESORTE EXTERIOR
- (D) INNER SPRING  
 RESSORT INTERIEUR  
 VENTILFEDER, INNEN  
 RESORTE INTERIOR
- (E) LUBRICATING OIL FILTERS (UP TO ENGINE NO. 354U52531)  
 FILTRE A'HUILE (JUSQU'AU MOTEUR NO. 354U52531)  
 OELFILTER (BIS MOTOR-NR. 354U52531)  
 FILTRO DEL ACEITE (HASTA EL MOTOR NO. 354U52531)
- (F) FROM ENGINE NO. 354U52532  
 A PARTIR DU MOTEUR NO. 354U52532  
 AB MOTOREN-NR. 354U52532  
 DESDE EL MOTOR NO. 354U52532
- (G) FUEL OIL FILTER  
 FILTRE A GAS-OIL  
 KRAFTSTOFFFILTER  
 FILTRO DE GAS-OIL

CPO 4135

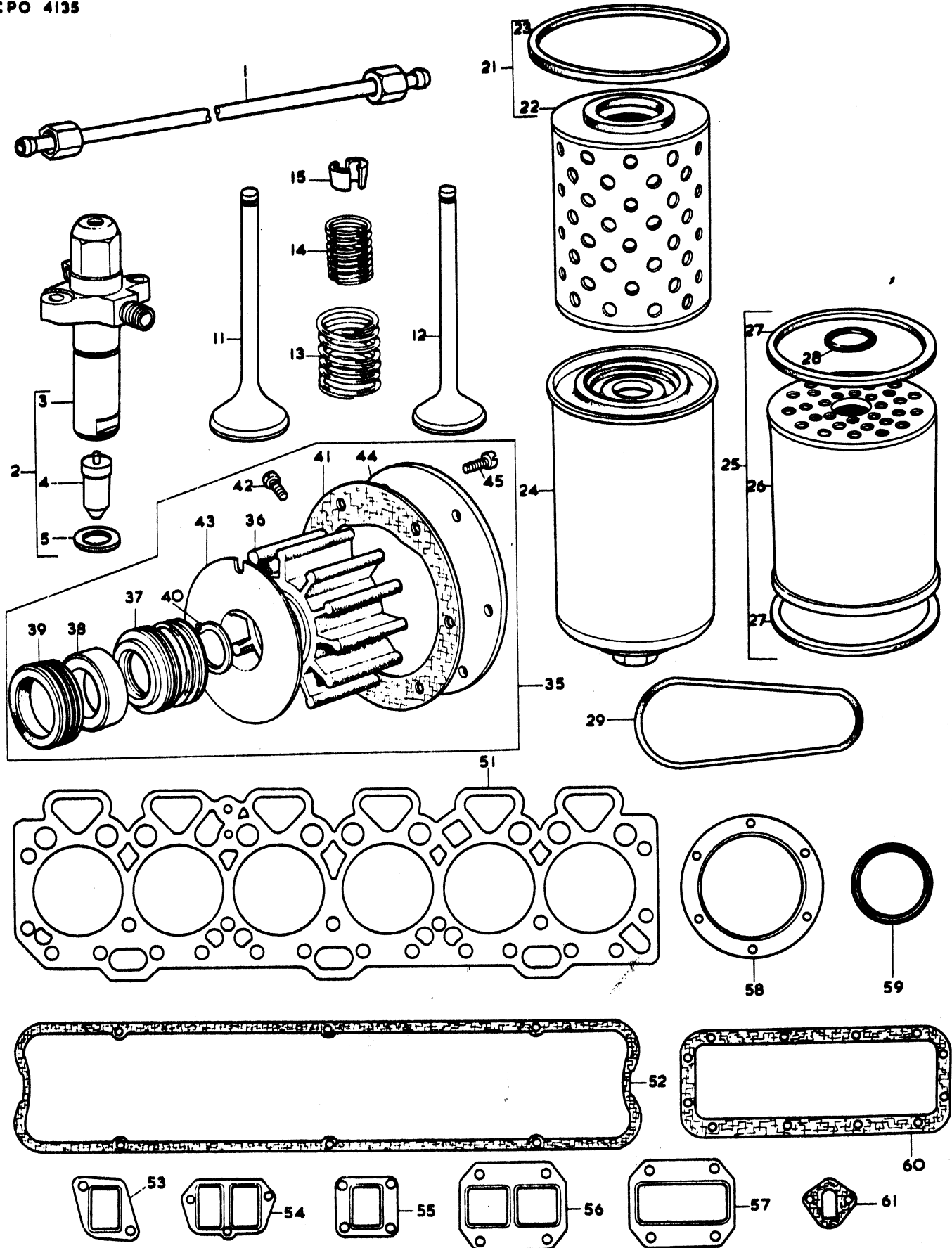

LIST NO. 7606 - OPTIONAL EXTRAS - SPARE PARTS KIT  
 LISTE NO. 7606 - SUPPLÉMENTS FACULTATIFS - NECESSAIRES PIÉCES DE RECHANGE  
 LISTE NR. 7606 - ZUSATZAUSRÜSTUNG - REPARATURSATZ  
 LISTA NO. 7606 - PIEZAS ADICIONALES OPCIONALES - JUEGOS DE PIEZAS DE REPUESTO

CPO 4135

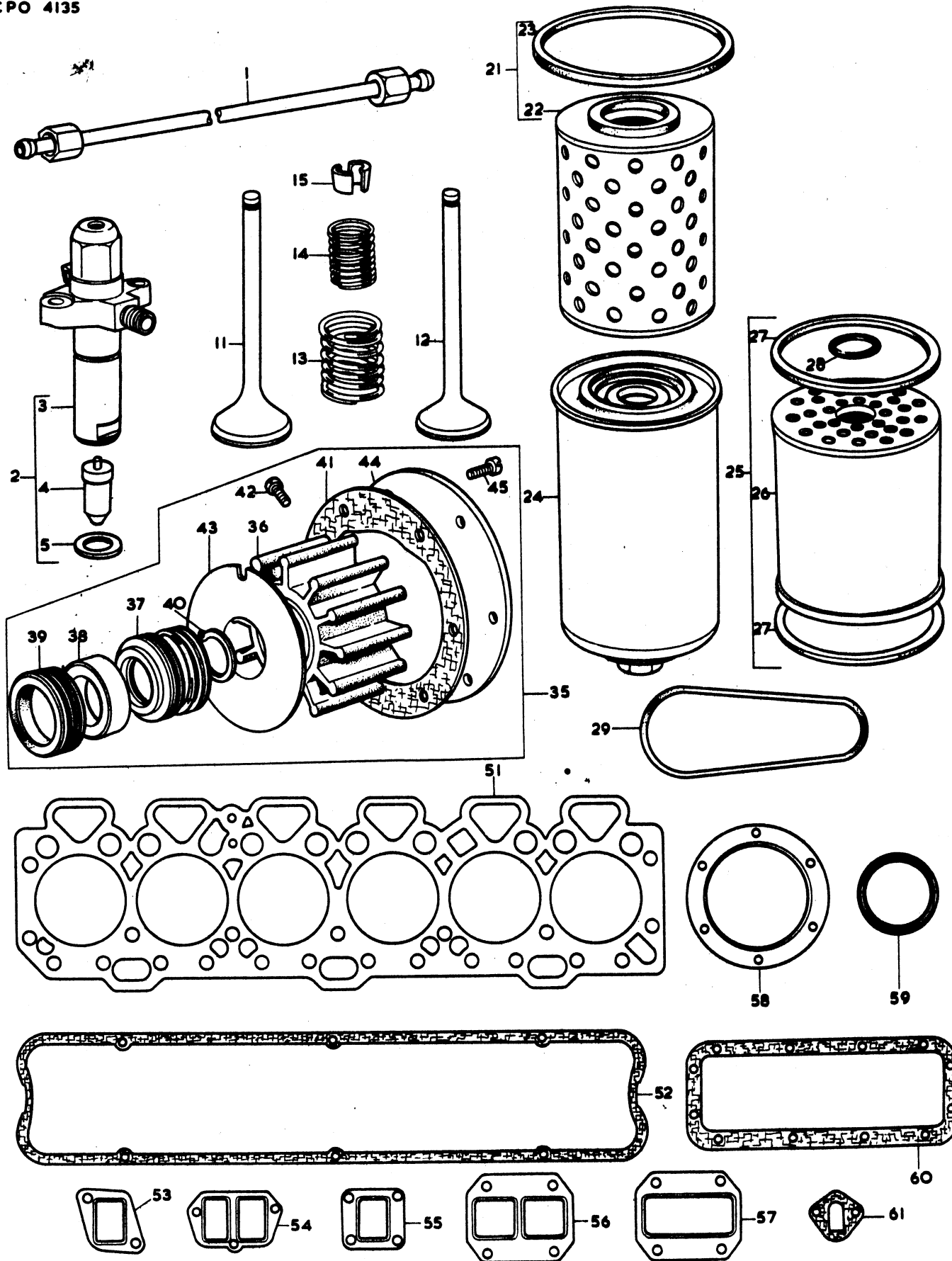



LIST NO. 7606 - OPTIONAL EXTRAS - SPARE PARTS KIT  
 LISTE NO. 7606 - SUPPLÉMENTS FACULTATIFS - NECESSAIRES PIÉCES DE RECHANGE  
 LISTE NR. 7606 - ZUSATZAUSRÜSTUNG - REPARATURSATZ  
 LISTA NO. 7606 - PIEZAS ADICIONALES OPCIONALES - JUEGOS DE PIEZAS DE REPUESTO

151

<u>Ref.</u> <u>No.</u>	<u>Part No.</u>	<u>Description</u>	<u>Designation</u>	<u>Benennung</u>	<u>Description</u>	<u>No.</u> <u>Req.</u>
NOTES:-	(H)	WATERPUMP AND DYNAMO/ALTERNATOR				
NOTER:-		POMPE A EAU ET DYNAMO/ALTERNATEUR				
BEMERKUNGEN:-		WASSERPUMPE UND LICHTMASCHINE				
NOTAS:-		BOMBA PARA AGUA Y DINAMO/ALTERNADOR				
	(J)	UP TO ENGINE NO. 354U52531				
		JUSQU'AU MOTEUR NO. 354U52531				
		BIS MOTOR-NR. 354U52531				
		HASTA EL MOTOR NO. 354U52531				
	(K)	NOT REQUIRED FOR THIS APPLICATION				
		NON NECESSAIRE DANS CE CAS				
		FUER DIESE AUSFUEHRUNG NICHT ERFORDERLICH				
		EN ESTE CASO NO ES NECESARIO				

LIST NO. 7609 - OPTIONAL EXTRA - TOOL KIT  
 LISTE NO. 7609 - SUPPLÉMENTS FACULTATIFS - TROUSSE (AVEC OUTILS)  
 LISTE NR. 7609 - ZUSATZAUSRÜSTUNG - WERKZEUGSATZ  
 LISTA NO. 7609 - PIEZAS ADICIONALES OPCIONALES - JUEGO DE HERRAMIENTAS

<u>Ref.</u> <u>No.</u>	<u>Part No.</u>	<u>Description</u>	<u>Désignation</u>	<u>Benennung</u>	<u>Description</u>	<u>No.</u> <u>Req.</u>
1	0999868	TOOL KIT.....	TROUSSE (AVEC OUTILS).	WERKZEUGSATZ.....	JUEGO DE HERRAMIENTAS.	X
2	5472	TOOL BOX.....	TROUSSE (POUR OUTILS.	WERKZEUGKASTEN.....	CAJA DE HERRAMIENTAS.	1
3	5484	WRENCH.....	CLE.....	SCHLUSSEL.....	LLAVE.....	1
4	5487	WRENCH.....	CLE.....	SCHLUSSEL.....	LLAVE.....	1
5	5466	WRENCH.....	CLE.....	SCHLUSSEL.....	LLAVE.....	1
6	5482	SPANNER.....	CLE.....	SCHLUSSEL.....	LLAVE.....	1
7	5401	SPANNER.....	CLE.....	SCHLUSSEL.....	LLAVE.....	1
8	5485	SPANNER.....	CLE.....	SCHLUSSEL.....	LLAVE.....	1
9	5486	SPANNER.....	CLE.....	SCHLUSSEL.....	LLAVE.....	1
10	5115	PLIERS.....	PINCE.....	ZANGE.....	ALICATES.....	1
11	5016	PLIERS.....	PINCE.....	ZANGE.....	ALICATES.....	1
12	5018	SCREWDRIVER.....	TOURNE-VIS.....	SCHRAUBENZIEHER.....	DESTORNILLADER.....	1
18	2646803	CLEANING KIT.....	TROUSSE (DE NETTOYAGE)	DUESENREINIGUNGSATZ...	JUEGO DE LIMPIEZA.....	X
19(A)		BRUSH.....	BROSSE.....	BUERSTE.....	CEPILLO.....	1
20(A)		NEEDLE.....	AIGUILLE.....	NADEL.....	AGUJA.....	1
21(A)		NEEDLE.....	AIGUILLE.....	NADEL.....	AGUJA.....	1
22(A)		NEEDLE.....	AIGUILLE.....	NADEL.....	AGUJA.....	1
23(A)		NEEDLE.....	AIGUILLE.....	NADEL.....	AGUJA.....	2
24(A)		NEEDLE.....	AIGUILLE.....	NADEL.....	AGUJA.....	2
25(A)		NEEDLE.....	AIGUILLE.....	NADEL.....	AGUJA.....	2
26(A)		SCRAPER.....	RACLOIR.....	SCHABER.....	RASPADOR.....	1
27(A)		HOLDER.....	PORTE-INJECTEUR.....	HALTER.....	PORTADOR.....	1
28(A)		SCRAPER.....	RACLOIR.....	SCHABER.....	RASPADOR.....	1
29(A)		NOZZLE.....	NEZ D'INJECTEUR.....	DUESE.....	TOBERA.....	1
30(A)		CLEANER.....	FILTRE.....	REINIGER.....	LIMPIADOR.....	1
31(A)		HOLDER.....	PORTE-INJECTEUR.....	HALTER.....	PORTADOR.....	1
37	5313	CONTAINER.....	CUVE.....	BEHAELTER.....	TAZON.....	1

NOTES:- (A) ORDER ASSEMBLY  
 NOTER:- COMMANDER ENSEMBLE  
 BEMERKUNGEN:- BESTELLE KOMPLETTEIL  
 NOTAS:- PEDIR CONJUNTO